

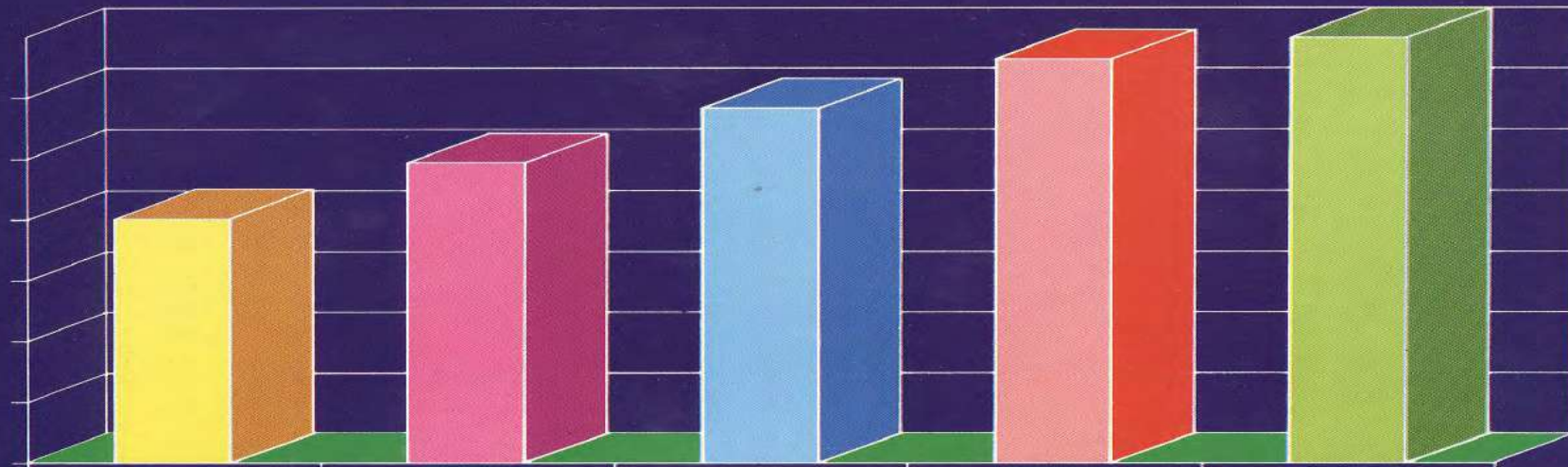

สถิติการป่าไม้ ของประเทศไทย ปี 2539

FORESTRY STATISTICS OF THAILAND
1996



ส่วนศูนย์ข้อมูลกลาง
สำนักสารนิเทศ
กรมป่าไม้

DATA CENTER
INFORMATION OFFICE
ROYAL FOREST DEPARTMENT
ISSN 0857-2711

จังหวัด / ภาค	(1)	(2)	เนื้อที่ป่าไม้												Province/Region
	เนื้อที่ทั้งหมด	เนื้อที่ป่าสงวนแห่งชาติ	Forest Area												
	Total Area	National Forest Reserves	(3)		(4)		(5)		(6)		(7)		(8)		
	ตร.กม. sq.km.	ตร.กม. sq.km.	2528 - 1985		2531 - 1988		2532 - 1989		2534 - 1991		2536 - 1993		2538 - 1995		
		ตร.กม.	%	ตร.กม.	%	ตร.กม.	%	ตร.กม.	%	ตร.กม.	%	ตร.กม.	%	ตร.กม.	%
15. นครสวรรค์	9,597.677	2,110.87	929	9.6794	823	8.575	818	8.5229	721	7.5122	685	7.1371	673	7.0121	Nakhon Sawan
16. อุทัยธานี	6,730.246	4,525.10	2,744	40.771	2,712	40.296	2,709	40.251	2,689	39.954	2,620	38.929	2,591	38.498	Uthai Thani
17. ตาก	16,406.650	12,108.43	12,543	76.451	12,482	76.079	12,477	76.048	12,318	75.079	11,983	73.037	11,637	70.929	Tak
ภาคเหนือ	169,644.29	111,964.78	84,126	49.59	80,402	47.394	80,222	47.288	77,143	45.473	75,231	44.346	73,886	43.553	North
1. กาฬสินธุ์	6,946.746	1,831.32	968	13.935	645	9.2849	637	9.1698	598	8.6083	596	8.5796	594	8.5508	Kalasin
2. ขอนแก่น	10,885.991	2,716.03	1,121	10.298	932	8.5615	917	8.4237	844	7.7531	833	7.652	815	7.4867	Khon Kaen
3. ชัยภูมิ	12,778.287	3,303.74	3,201	25.05	3,154	24.682	3,146	24.62	3,135	24.534	3,078	24.088	3,058	23.931	Chaiyaphum
4. นongคาย	7,332.280	3,338.84	818	11.156	543	7.4056	540	7.3647	492	6.7101	484	6.6009	470	6.41	Nong Khai
5. นครพนม	5,512.669	2,935.04	667	12.099	642	11.646	640	11.61	595	10.793	571	10.358	566	10.267	Nakhon Phanom
6. มุกดาหาร	4,339.83	1,072.71	1,603	36.937	1,553	35.785	1,544	35.577	1,353	31.176	1,347	31.038	1,342	30.923	Mukdahan
7. มหาสารคาม	5,291.683	406.90	82	1.5496	51	0.9638	49	0.926	38	0.7181	35	0.6614	34	0.6425	Maha Sarakham
8. อุดรธานี	11,730.302	7,219.79	2,418	15.51	2,398	15.38	2,395	15.36	1,893	16.138	1,881	16.035	1,873	15.967	Udon Thani
9. นongบัวลำภู	3,859.086								303	7.8516	300	7.7739	299	7.7479	Nongbua Lumphoo
10. นครราชสีมา	20,493.964	7,782.78	2,826	13.789	2,582	12.599	2,577	12.574	2,340	11.418	2,294	11.194	2,258	11.018	Nakhon Ratchasima
11. บุรีรัมย์	10,321.885	2,800.11	608	5.8904	598	5.7935	596	5.7741	536	5.1929	530	5.1347	527	5.1057	Buri Ram
12. ร้อยเอ็ด	8,299.449	766.89	310	3.7352	226	2.7231	222	2.6749	195	2.3496	191	2.3014	189	2.2773	Roi Et
13. เลย	11,424.612	6,963.37	3,508	30.706	3,281	28.719	3,264	28.57	2,936	25.699	2,924	25.594	2,912	25.489	Loei
14. สุรินทร์	8,124.056	1,784.45	363	4.4682	340	4.1851	338	4.1605	300	3.6927	278	3.4219	275	3.385	Surin
15. ศรีสะเกษ	8,839.976	2,038.90	867	9.8077	795	8.9932	786	8.8914	746	8.4389	726	8.2127	722	8.1674	Si Sa Ket

จังหวัด / ภาค	(1) พื้นที่ทั้งหมด Total Area ตร.กม. sq.km.	(2) เนื้อที่ป่าสงวนแห่งชาติ National Forest Reserves ตร.กม. sq.km.	เนื้อที่ป่าไม้ Forest Area												Province/Region
			(3) 2528 - 1985		(4) 2531 - 1988		(5) 2532 - 1989		(6) 2534 - 1991		(7) 2536 - 1993		(8) 2538 - 1995		
			ตร.กม.	%	ตร.กม.	%	ตร.กม.	%	ตร.กม.	%	ตร.กม.	%	ตร.กม.	%	
			sq.km.	%	sq.km.	%	sq.km.	%	sq.km.	%	sq.km.	%	sq.km.	%	
16.สกลนคร	9,605.764	2,723.44	1,754	18.26	1,578	16.428	1,568	16.324	1,437	14.96	1,417	14.752	1,393	14.502	Sakon Nakhon
17.อุบลราชธานี	15,744.841								2,548	16.183	2,510	15.942	2,495	15.846	Ubon Ratchathani
		6,508.57	3,937	20.82	3,891	20.58	3,887	20.56							
18.อำนาจเจริญ	3,161.248								1,120	35.429	1,093	34.575	1,065	33.689	Umnad Chareun
19.ยโสธร	4,161.664	1,140.52	529	12.711	484	11.63	480	11.534	390	9.3713	385	9.2511	378	9.0829	Yasothon
ภาคตะวันออกเฉียงเหนือ	168,854.333	55,333.40	25,580	15.149	23,693	14.032	23,586	13.968	21,799	12.91	21,473	12.717	21,265	12.594	North-east
1.กาญจนบุรี	19,483.148	8,023.18	11,562	59.344	11,234	57.66	11,218	57.578	10,831	55.592	10,742	55.135	10,673	54.781	Kanchanaburi
2.ชัยนาท	2,469.746	125.33	9	0.3644	8	0.3239	8	0.3239	8	0.3239	6	0.2429	6	0.2429	Chai Nat
3.ลพบุรี	6,199.753	1,776.17	279	4.5002	275	4.4357	275	4.4357	215	3.4679	197	3.1775	195	3.1453	Lop Buri
4.สระบุรี	3,576.486	628.58	92	2.5724	83	2.3207	83	2.3207	76	2.125	59	1.6497	50	1.398	Saraburi
5.พระนครศรีอยุธยา	2,556.640	-	-	-	-	-	-	-	-	-	-	-	-	-	Phra Nakhon Si Ayuttaya
6.ปทุมธานี	1,525.856	-	-	-	-	-	-	-	-	-	-	-	-	-	Pathum Thani
7.กรุงเทพมหานคร	1,565.221	-	-	-	-	-	-	-	-	-	2	0.1278	2	0.1278	Bangkok
8.ราชบุรี	5,196.462	1,864.95	1,462	28.135	1,424	27.403	1,422	27.365	1,337	25.729	1,317	25.344	1,313	25.267	Ratchaburi
9.เพชรบุรี	6,225.138	3,836.16	2,272	36.497	2,236	35.919	2,235	35.903	2,220	35.662	2,188	35.148	2,171	34.875	Phetchaburi
10.ประจวบคีรีขันธ์	6,367.620	2,813.69	1,391	21.845	1,376	21.609	1,375	21.594	1,327	20.84	1,271	19.96	1,260	19.788	Prachuap Khiri Khan
11.สุพรรณบุรี	5,358.008	1,320.16	618	11.534	608	11.348	607	11.329	602	11.236	595	11.105	592	11.049	Suphan Buri
12.สมุทรสาคร	872.347	25.93	-	-	-	-	-	-	-	-	18	2.0634	15	1.7195	Samut Sakhon
13.สมุทรสงคราม	416.707	-	-	-	-	-	-	-	-	-	10	2.3998	9	2.1598	Samut Songkhram
14.สมุทรปราการ	1,004.092	-	-	-	-	-	-	-	-	-	3	0.2988	2	0.1992	Samut Prakan

จังหวัด / ภาค	(1) พื้นที่ทั้งหมด Total Area ตร.กม. sq.km.	(2) เนื้อที่ป่าสงวนแห่งชาติ National Forest Reserves ตร.กม. sq.km.	เนื้อที่ป่าไม้ Forest Area												Province/Region
			(3) 2528 - 1985		(4) 2531 - 1988		(5) 2532 - 1989		(6) 2534 - 1991		(7) 2536 - 1993		(8) 2538 - 1995		
			ตร.กม. sq.km.	%	ตร.กม. sq.km.	%	ตร.กม. sq.km.	%	ตร.กม. sq.km.	%	ตร.กม. sq.km.	%	ตร.กม. sq.km.	%	
15.นนทบุรี	622.302	-	-	-	-	-	-	-	-	-	-	-	-	-	Nonthaburi
16.นครปฐม	2,168.327	-	-	-	-	-	-	-	-	-	-	-	-	-	Nakhon Pathom
17.อ่างทอง	968.372	-	-	-	-	-	-	-	-	-	-	-	-	-	Ang Thong
18.สิงห์บุรี	822.478	-	-	-	-	-	-	-	-	-	-	-	-	-	Sing Buri
ภาคกลางและตะวันตก	67,398.703	20,414.15	17,685	26.239	17,244	25.585	17,223	25.554	16,616	24.653	16,408	24.345	16,288	24.167	Central and West
1.ชุมพร	6,009.008	3,110.55	1,462	24.33	1,425	23.714	1,419	23.615	1,205	20.053	1,104	18.372	1,053	17.524	Chumphon
2.ระนอง	3,298.045	2,227.68	1,439	43.632	1,393	42.237	1,390	42.146	1,159	35.142	1,132	34.323	1,095	33.201	Ranong
3.พังงา	4,170.895	2,408.68	1,410	33.806	1,339	32.103	1,337	32.055	1,268	30.401	1,226	29.394	1,181	28.315	Phang Nga
4.สุราษฎร์ธานี	12,891.469	5,829.75	3,787	29.376	3,397	26.351	3,388	26.281	3,283	25.466	3,166	24.559	3,044	23.613	Surat Thani
5.ภูเก็ต	543.034	169.30	43	7.9185	40	7.366	40	7.366	38	6.9977	26	4.7879	24	4.4196	Phuket
6.กระบี่	4,708.512	2,265.52	453	9.6209	450	9.5572	449	9.5359	447	9.4934	391	8.3041	338	7.1785	Krabi
7.นครศรีธรรมราช	9,942.502	3,079.45	1,499	15.077	1,438	14.463	1,434	14.423	1,409	14.171	1,274	12.814	1,261	12.683	Nakhon Si Thammarat
8.ตรัง	4,917.519	2,361.28	1,023	20.803	1,010	20.539	1,009	20.518	1,001	20.356	957	19.461	955	19.42	Trang
9.พัทลุง	3,424.473	1,210.35	518	15.126	512	14.951	511	14.922	487	14.221	472	13.783	469	13.696	Phatthalung
10.สตูล	2,478.977	1,167.96	745	30.053	680	27.431	679	27.39	582	23.477	566	22.832	561	22.63	Satun
11.สงขลา	7,393.889	2,010.67	927	12.537	869	11.753	868	11.739	624	8.4394	594	8.0337	581	7.8578	Song Khla
12.ปัตตานี	1,940.356	159.44	70	3.6076	49	2.5253	48	2.4738	47	2.4222	45	2.3192	45	2.3192	Pattani
13.ยะลา	4,521.078	1,069.48	1,243	27.493	1,231	27.228	1,231	27.228	1,181	26.122	1,144	25.304	1,143	25.282	Yala
14.นราธิวาส	4,475.43	1,113.04	866	19.35	797	17.808	797	17.808	718	16.043	711	15.887	705	15.753	Narathiwat
ภาคใต้	70,715.187	28,183.15	15,485	21.898	14,630	20.689	14,600	20.646	13,449	19.019	12,808	18.112	12,455	17.613	South

จังหวัด / ภาค	(1) พื้นที่ทั้งหมด Total Area ตร.กม. sq.km.	(2) เนื้อที่ป่าสงวนแห่งชาติ National Forest Reserves ตร.กม. sq.km.	เนื้อที่ป่าไม้ Forest Area												Province/Region	
			(3) 2528 - 1985		(4) 2531 - 1988		(5) 2532 - 1989		(6) 2534 - 1991		(7) 2536 - 1993		(8) 2538 - 1995			
			ตร.กม. sq.km.	%	ตร.กม. sq.km.	%	ตร.กม. sq.km.	%	ตร.กม. sq.km.	%	ตร.กม. sq.km.	%	ตร.กม. sq.km.	%		
1.ชลบุรี	4,363.000	1,450.23	258	5.9134	257	5.8904	251	5.7529	246	5.6383	244	5.5925	243	5.5696	Chon Buri	
2.ระยอง	3,552.000	821.99	240	6.7568	240	6.7568	232	6.5315	221	6.2218	218	6.1374	214	6.0248	Rayong	
3.จันทบุรี	6,338.000	2,546.72	1,935	30.53	1,917	30.246	1,905	30.057	1,895	29.899	1,881	29.678	1,873	29.552	Chanthaburi	
4.ตราด	2,819.000	1,365.70	793	28.131	790	28.024	790	28.024	784	27.811	773	27.421	758	26.889	Trat	
5.ฉะเชิงเทรา	5,351.000	2,427.37	1,352	25.266	1,265	23.64	1,237	23.117	1,199	22.407	1,195	22.332	1,193	22.295	Cha Choeng Sao	
6.ปราจีนบุรี	4,762.362								1,639	34.416	1,632	34.269	1,624	34.101	Prachin Buri	
7.สระแก้ว	7,195.138	5,862.90	2,910	24.34	2,883	24.11	2,869	23.99		1,209	16.803	1,207	16.775	1,204	16.734	Sa Kaew
8.นครนายก	2,122.000	-	502	23.657	482	22.714	502	23.657	498	23.468	484	22.809	482	22.714	Nakhon Nayok	
ภาคตะวันออก	36,502.50	14,474.91	7,990	21.89	7,834	21.46	7,786	21.33	7,691	21.07	7,634	20.91	7,591	20.80	East	
รวมทั้งประเทศ	513,115.011	230,370.39	150,866	29.40	143,803	28.03	143,417	27.95	136,698	26.64	133,554	26.03	131,485	25.62	Whole Kingdom	

หมายเหตุ : 1. เนื้อที่ป่า หมายถึง เนื้อที่ป่าชนิดต่างๆ ได้แก่ ป่าดงดิบ ป่าสน ป่าชายเลน ป่า เฌอจพวรรณ ป่าเต็งรัง ป่าเต็งรังแคะกระถิน ป่าพุทูป่าไผ่ และสวนป่า ไม่ว่าจะอยู่ในเขตป่าสงวนแห่งชาติ

อุทยานแห่งชาติ เขตรักษาพันธุ์สัตว์ป่า ป่าโครงการ ป่าสัมปทาน หรือเนื้อที่ป่าแห่งอื่นๆ ที่สามารถแปลตีความได้จากภาพถ่ายดาวเทียม LANDSAT - TM มาตรฐาน 1 : 250,000 แต่ไม่รวมถึงเนื้อที่สวนยางพารา และสวนผลไม้

2. เนื้อที่จังหวัด ภาค และประเทศ ถือตามมติคณะรัฐมนตรี เมื่อวันที่ 12 กรกฎาคม 2526 ที่ให้ใช้หลักฐานการสำรวจของกรมแผนที่ทหาร เมื่อปี พ.ศ. 2521 เป็นหลักอ้างอิง ส่วนเนื้อที่จังหวัดหนองบัวลำภู จังหวัดอำนาจเจริญ และจังหวัดสระแก้ว ที่ตั้งขึ้นใหม่ ได้จากการสำรวจของกรมการปกครอง เมื่อวันที่ 30 ธันวาคม 2536

3. เนื้อที่ป่าสงวนแห่งชาติเป็นเนื้อที่รวมทั้งหมดตามที่ได้ประกาศในราชกิจจานุเบกษา จนถึงสิ้นปี 2539

4. เนื้อที่ป่าในปี พ.ศ. 2532 ได้จากการแปลตีความภาพถ่ายดาวเทียม LANDSAT - 4 และ 5 บันทึกภาพในปี พ.ศ. 2532 ประกอบการตรวจสอบทางภาคพื้นดินบางจุด ในปี พ.ศ. 2532 และ 2533

5. เนื้อที่ป่าในปี พ.ศ. 2534 ได้จากการแปลตีความภาพถ่ายดาวเทียม LANDSAT - 5 (TM) บันทึกภาพในปี พ.ศ. 2534 ประกอบการตรวจสอบทางภาคพื้นดินบางจุดในปี พ.ศ. 2534 และ 2535

6. เนื้อที่ป่าในปี พ.ศ. 2536 ได้จากการแปลตีความภาพถ่ายดาวเทียม LANDSAT - 5 (TM) บันทึกภาพในปี พ.ศ. 2536 ประกอบการตรวจสอบทางภาคพื้นดินบางจุดในปี พ.ศ. 2536

7. เนื้อที่ป่าในปี พ.ศ. 2538 ได้จากการแปลตีความภาพดาวเทียม LANDSAT - 5 (TM) บันทึกภาพในปี พ.ศ. 2538
8. เนื่องจากในปี พ.ศ. 2537ได้มีการนำภาพจากดาวเทียม Landsat - 5 (TM) Geocoded มาตราส่วนขนาดใหญ่ 1 : 50,000 ที่บันทึกภาพในปี พ.ศ. 2536 มาแปลตีความสำรวจหาพื้นที่ป่าชายเลนทั่วประเทศ ทำให้สามารถสำรวจหาพื้นที่ป่าชายเลนที่เหลืออยู่ในจังหวัดสมุทรปราการ กรุงเทพมหานคร สมุทรสาคร และสมุทรสงคราม ได้ จึงนำผลมาปรับปรุงข้อมูลเนื้อที่ป่าของประเทศไทย ปี พ.ศ. 2536 ให้สมบูรณ์ด้วย และเพื่อให้ได้มาตรฐานเดียวกันในการแปลตีความหาเนื้อที่ป่าของปี พ.ศ. 2538 ของ 4 จังหวัดดังกล่าว จึงใช้ภาพที่มีขนาดมาตราส่วน 1 : 50,000 เช่นเดียวกัน
9. การคำนวณเปอร์เซ็นต์เนื้อที่ป่าที่ยังคงเหลืออยู่และเนื้อที่ป่าที่ลดลง ยึดเนื้อที่จังหวัด ภาค และประเทศ เป็นเกณฑ์
10. การตรวจสอบความถูกต้องในภูมิภาค ดำเนินการตามหลัก Stratified random sampling.

ที่มา : กรมป่าไม้

- | | | |
|--|---|--------------------------------|
| (1) กรมแผนที่ทหาร | (2) เนื้อที่ตามที่ประกาศในราชกิจจานุเบกษา รวบรวมถึงกฎกระทรวง ฉบับที่ 1239 (พ.ศ. 2538) | |
| (3) ภาพถ่ายดาวเทียม LANDSAT-3, 4 | (4),(5) ภาพถ่ายดาวเทียม LANDSAT-4, 5 | (6) ภาพถ่ายดาวเทียม LANDSAT-TM |
| (7),(8) ภาพถ่ายดาวเทียม LANDSAT-5 (TM) | | |

- Note : 1. Existing forest area in this table means all forest types such as evergreen, pine, mangrove, mixed deciduous, dry dipterocarp, scrub, swamp, bamboo and forest plantation in the national forest reserves, national parks, wildlife sanctuaries, forest working plan and forest concession areas where can be detected by LANDSAT - TM imageries at the scale 1 : 250,000 but not including rubber plantations and orchards.
2. The areas of the provinces, regions, and country are based on the calculation of the Royal Thai Survey Department in 1978 and declared by cabinet resolution on 12 July 1983. The areas of new provinces (Nongbua Lumphoo, Umnad Chareun and Sa Kaew) are based on the calculation of the Local Administration Department on 30 december 1993.
3. Total area of the national forest reserves compiled from the maps and their corresponding area published in the government gazette until 31 December 1996 which occasionally overlapped each other and some areas have already been revoked from the reserved category for other used.
4. Forest area in 1989 acquired from the interpretation of LANDSAT - 4 and 5, taken in 1989, with some ground checks in 1989 and 1990.
5. Forest area in 1991 acquired from the interpretation of LANDSAT - 5 (TM), taken in 1991, with some ground checks in 1991 and 1992.
6. Forest area in 1993 acquired from the interpretation of LANDSAT - 5 (TM), taken in 1993, with some ground checks in 1993.
7. Forest area in 1995 acquired from the interpretation of LANDSAT - 5 (TM), taken in 1995.
8. LANDSAT - 5 (TM) Geocoded imageries at the scale of 1 : 50,000 were used for interpretation of mangrove forest area in 1993. In order to get the same standard, LANDSAT - 5 (TM) Geocoded imageries at the same scale were used in 1995 and existing mangrove forest areas in Samut Prakan, Bangkok, Samut Sakhon and Samut Songkhram were detected.

9. The areas of existing and decreasing forest based on the areas of each province region and the country.

10. Field verification was conducted by using stratified random sampling system.

Source : Royal Forest Department.

(1) Ordnance Survey Department.

(2) From the maps and their corresponding area published in the government gazette.

(3) LANDSAT-3, 4

(4),(5) LANDSAT-4, 5

(6) LANDSAT-TM

(7),(8) LANDSAT-5 (TM)

ตารางที่ 2 เนื้อที่ป่าไม้ของประเทศไทยจำแนกตามชนิดของป่า ปี 2525

Table 2 Forest Area by Type and Region in 1982

ชนิดของป่า Type of Forest	ภาค Region										รวม Total	
	ภาคเหนือ North		ภาคตะวันออกเฉียงเหนือ North - east		ภาคตะวันออก East		ภาคกลาง Central		ภาคใต้ South			
	ตร.กม. sq.km.	%	ตร.กม. sq.km.	%	ตร.กม. sq.km.	%	ตร.กม. sq.km.	%	ตร.กม. sq.km.	%	ตร.กม. sq.km.	%
1.ป่าดงดิบ Tropical evergreen forest	25,568	29.14	9,305	35.95	6,216	77.7	12,449	67.23	14,323	87.11	67,861	43.33
2.ป่าผสมผลัดใบ Mixed deciduous forest	25,006	28.49	2,618	10.11	1,113	13.91	5,192	28.04	0	0	33,929	21.67
3.ป่าเต็งรัง Dry dipterocarp forest	34,318	39.11	13,819	53.38	253	3.16	540	2.92	0	0	48,930	31.25
4.ป่าชายเลน Mangrove forest	0	0	0	0	418	5.23	335	1.81	2,119	12.89	2,872	1.83
5.ป่าสน Pine forest	2,018	2.3	144	0.56	0	0	0	0	0	0	2,162	1.38
6.ป่าละเมาะ Scrub forest	846	0.96	0	0	0	0	0	0	0	0	846	0.54
7.สวนยางพารา Para-rubber plantation area	0		0		-650		0		-15,200		-15,850	
รวม* Total*	87,756	56.04	25,886	16.53	8,000	5.11	18,516	11.82	16,442	10.50	156,600	100.00

หมายเหตุ : * เนื้อที่รวมไม่ได้รวมเนื้อที่สวนยางพารา

Note : * Excluding the Para-rubber plantation area

ตารางที่ 3 เนื้อที่ป่าชายเลน ปี 2522 - 2539

Table 3 Existing Mangrove Forest Area, 1979 - 1996

จังหวัด / ภาค	เนื้อที่ทั้งหมด Total Area ตร.กม. sq.km.	(1)		(2)		(3)		(4)		(5)		(6)		Province/Region
		2522 / 1979		2529 / 1986		2532 / 1989		2534 / 1991		2536 / 1993		2539 / 1996		
		ตร.กม. sq.km.	%	ตร.กม. sq.km.	%	ตร.กม. sq.km.	%	ตร.กม. sq.km.	%	ตร.กม. sq.km.	%	ตร.กม. sq.km.	%	
สมุทรปราการ	1,004.09	10.4	1.04	1.03	0.1	-	-	-	-	3.12	0.31	2.97	0.3	Samut Prakan
กรุงเทพมหานคร	1,565.22	-	-	-	-	-	-	-	-	2	0.13	1.98	0.13	Bangkok
สมุทรสาคร	872.347	144.16	16.53	1.42	0.16	-	-	-	-	18.19	2.09	16.96	1.94	Samut Sakhon
สมุทรสงคราม	416.707	76.48	18.35	0.49	0.12	-	-	-	-	9.24	2.22	11.45	2.75	Samut Songkhram
เพชรบุรี	6,225.14	77.92	1.25	5.77	0.09	4.89	0.08	3.36	0.05	20.68	0.33	20.7	0.33	Phetchaburi
ประจวบคีรีขันธ์	6,367.62	3.36	0.05	1.45	0.02	1.07	0.02	0.7	0.01	0.4	0.01	0.43	0.01	Prachuap Khiri Khan
อื่นๆ	50,947.58	-	-	-	-	-	-	-	-	-	-	-	-	Others
ภาคกลาง	67,398.70	312.32	0.46	10.16	0.02	5.96	0.01	4.06	0.01	53.63	0.08	54.49	0.08	Central
ตราด	2,819.00	98.4	3.49	88.18	3.13	86.38	3.06	77.5	2.75	76.68	2.72	75.34	2.67	Trat
จันทบุรี	6,338.00	240.64	3.8	145.07	2.29	86.96	1.37	26.63	0.42	40.72	0.64	38.93	0.61	Chanthaburi
ระยอง	3,552.00	46.08	1.3	24.18	0.68	17.58	0.49	1.54	0.04	6.8	0.19	6.56	0.18	Rayong
ชลบุรี	4,363.00	33.12	0.76	14.98	0.34	10.48	0.24	1.5	0.03	0.92	0.02	0.92	0.02	Chon Buri
ฉะเชิงเทรา	5,351.00	23.2	0.43	7.4	0.14	5.69	0.11	3.67	0.07	5.36	0.1	4.83	0.09	Cha Choeng Sao
อื่นๆ	14,079.50	-	-	-	-	-	-	-	-	-	-	-	-	Others
ภาคตะวันออก	36,502.50	441.44	1.21	279.81	0.77	207.09	0.57	110.84	0.3	130.48	0.36	126.58	0.35	East

จังหวัด / ภาค	เนื้อที่ทั้งหมด Total Area ตร.กม. sq.km.	(1)		(2)		(3)		(4)		(5)		(6)		Province/Region
		2522 / 1979		2529 / 1986		2532 / 1989		2534 / 1991		2536 / 1993		2539 / 1996		
		ตร.กม. sq.km.	%	ตร.กม. sq.km.	%	ตร.กม. sq.km.	%	ตร.กม. sq.km.	%	ตร.กม. sq.km.	%	ตร.กม. sq.km.	%	
ชุมพร	6,009.01	69.28	1.15	36.26	0.6	22.65	0.38	18.18	0.3	32.93	0.55	31.52	0.52	Chumphon
สุราษฎร์ธานี	12,891.47	58.08	0.45	42.84	0.33	37.67	0.29	22.04	0.17	31.64	0.25	31.34	0.24	Surat Thani
นครศรีธรรมราช	9942.502	128.32	1.29	88.35	0.89	85.21	0.86	80.25	0.81	79.96	0.8	84.16	0.85	Nakhon Si Thammarat
พัทลุง	3424.473	16.32	0.48	1.05	0.03	0.84	0.02	0.6	0.02	1.28	0.04	1.41	0.04	Phatthalung
สงขลา	7393.889	51.84	0.7	9.65	0.13	6.88	0.09	2.29	0.03	5.48	0.07	6.23	0.08	Song Khla
ปัตตานี	1940.356	13.92	0.72	18.28	0.94	17.59	0.91	16.44	0.85	12.95	0.67	11.05	0.57	Pattani
ระนอง	3,298.05	225.92	6.85	216.14	6.55	211.82	6.42	194.7	5.9	193.08	5.85	192.37	5.83	Ranong
พังงา	4,170.90	487.16	11.68	364.2	8.73	356.26	8.54	335.1	8.03	307.16	7.36	304.42	7.3	Phang Nga
ภูเก็ต	543.034	28.48	5.24	19.35	3.56	17.86	3.29	15.54	2.86	15.48	2.85	15.12	2.78	Phuket
กระบี่	4708.512	317.6	6.75	303.12	6.44	296.43	6.3	319.15	6.78	285.27	6.06	282.73	6	Krabi
ตรัง	4917.519	328.64	6.68	262.76	5.34	250.4	5.09	308.49	6.27	243.28	4.95	240.96	4.9	Trang
สตูล	2478.977	393.76	15.88	312.39	12.6	288.93	11.66	310.53	12.53	294.2	11.87	293.44	11.84	Satun
อื่นๆ	8,996.51	-	-	-	-	-	-	-	-	-	-	-	-	Others
ภาคใต้	70,715.19	2,119.32	3	1,674.39	2.37	1,592.54	2.25	1,623.31	2.3	1,502.71	2.13	1,494.75	2.11	South
ภาคเหนือ และ ภาคตะวันออกเฉียงเหนือ	338,498.62	-	-	-	-	-	-	-	-	-	-	-	-	North and North-east
รวมทั้งประเทศ	513,115.01	2,873.08	0.56	1,964.36	0.38	1,805.59	0.35	1,738.21	0.34	1,686.82	0.33	1,675.82	0.33	Whole Kingdom

ที่มา : สำนักงานคณะกรรมการวิจัยแห่งชาติ และ กรมป่าไม้

(1) ภาพถ่ายดาวเทียม LANDSAT-2

(2) ภาพถ่ายดาวเทียม LANDSAT-3

(3) ภาพถ่ายดาวเทียม LANDSAT-5

(4) ภาพถ่ายดาวเทียม LANDSAT-4, 5

(5),(6) ภาพถ่ายดาวเทียม LANDSAT- 5 (TM)

หมายเหตุ : เนื้อที่ป่าชายเลน หมายถึง เนื้อที่ป่าที่น้ำทะเลท่วมถึงในเวลาน้ำขึ้นเท่านั้น

Source : Committee of National Research Office and Royal Forest Department

(1) LANDSAT-2

(2) LANDSAT-3

(3) LANDSAT-5

(4) LANDSAT-4,5

(5), (6) LANDSAT-5 (TM)

Note : Mangrove forest area means the forest area that will be flooded only with high tide.

ตารางที่ 4 จำนวนและเนื้อที่ป่าสงวนแห่งชาติ

Table 4 Number and Area of National Forest Reserves

ภาค Region	2535 1992		2536 1993		2537 1994		2538 1995		2539 1996	
	ป่า unit	ตร.กม. sq.km.	ป่า unit	ตร.กม. sq.km.	ป่า unit	ตร.กม. sq.km.	ป่า unit	ตร.กม. sq.km.	ป่า unit	ตร.กม. sq.km.
	เหนือ North	257	111,983.02	257	111,983.02	257	111,983.02	257	111,964.78	257
ตะวันออกเฉียงเหนือ North-east	352	55,130.90	352	55,130.90	352	55,130.90	353	55,333.40	353	55,333.40
กลาง และ ตะวันออก Central and East	143	34,889.06	143	34,889.06	143	34,889.06	143	34,889.06	143	34,889.06
ใต้ South	468	28,185.00	468	28,183.14	468	28,183.14	468	28,183.15	468	28,183.15
รวม Total	1,220	230,187.98	1,220	230,186.12	1,220	230,186.12	1,221	230,370.39	1,221	230,370.39

หมายเหตุ : 1. เนื้อที่ป่าสงวนแห่งชาติในตารางนี้เป็นเนื้อที่รวมทั้งหมดตามที่ได้ประกาศในราชกิจจานุเบกษา ยังไม่ได้หักเนื้อที่ซ้อนทับและเนื้อที่เพิกถอนเพื่อใช้ประโยชน์ออก
2. จังหวัดนครสวรรค์ กำแพงเพชร และอุทัยธานี รวมอยู่ในภาคเหนือ

Note : 1. Total area of the national forest reserves appeared in this table compiled from the maps and their corresponding area published in the government gazette which occasionally overlapped each other and some areas have already been revoked from the reserved category for other used.
2. In the North, included Nakhon Sawan, Kamphaeng Phet and Uthai Thani.

ตารางที่ 5 การอนุรักษ์ธรรมชาติและนันทนาการ

Table 5 Natural Conservation and Recreation

รายการ Item	2535 1992		2536 1993		2537 1994		2538 1995		2539 1996	
	แห่ง	ตร.กม.	แห่ง	ตร.กม.	แห่ง	ตร.กม.	แห่ง	ตร.กม.	แห่ง	ตร.กม.
	unit	sq.km.	unit	sq.km.	unit	sq.km.	unit	sq.km.	unit	sq.km.
อุทยานแห่งชาติ National Park	77	39,283.50	77	39,283.50	79	40,216.15	81	41,738.25	82	42,332.51
วนอุทยาน Forest Park	44	610.24	47	823.77	42	527.46	42	626.73	57	761.73
เขตรักษาพันธุ์สัตว์ป่า Wildlife Conservation Area	35	27,867.24	36	27,975.38	37	28,683.82	38	29,185.82	42	30,784.41
เขตห้ามล่าสัตว์ป่า No Hunting Area	49	4,187.91	44	3,206.19	44	3,206.19	48	4,876.73	50	4,249.03
สวนพฤกษศาสตร์ Botanical Garden	5	15.38	12	16.4	13	20.4	14	30.72	15	56.25
สวนรุกขชาติ Arboretum	44	31.88	44	31.89	44	27.07	47	33.19	47	28.24

การปลูกป่า Reforestation

ตารางที่ 6 การปลูกป่ารายปีแยกตามวัตถุประสงค์

Table 6 Annual Reforestation by Objectives

หน่วย : ตร.กม.

Unit : sq.km.

รายการ Item	ตั้งแต่เริ่มปลูก ถึงปี 2534 From beginning to 1991	2535 1992	2536 1993	2537 1994	2538 1995	2539 1996	รวม Total
การปลูกสร้างสวนป่าด้วยเงินงบประมาณ Afforestation by Government Budget	5,124.47	426.53	304.83	309.78	191.49	94.27	6,451.37
การปลูกป่าตามเงื่อนไขสัมปทาน Concessionaire's Reforestation	1,437.66	17.1	8.9	4.44	1.2	1.16	1,470.46
การปลูกป่าโดยองค์การอุตสาหกรรมป่าไม้* By Forest Industry Organization (FIO)*	323.02	6.35	6.73	4.18	1.24	**	341.52
การปลูกป่าโดยงบลงทุนของบริษัทไม้อัดไทย จำกัด* By Thai Plywood Co.,Ltd.*	103.64	4.09	0.62	2.43	1.46	1.38	113.62
การปลูกป่าด้วยเงินนอกงบประมาณตามประกาศ กระทรวงเกษตรและสหกรณ์ Reforestation According to Ministry's Regulations	107.96	8.1	2.23	0.61	1.54	5.21	125.65
การปลูกป่าด้วยเงินบูรณะทรัพยากรปืสิน Reforestation by Concessionaire Budget	92.44	60.6	10.72	6.4	18.17	8.24	196.57
รวม Total	7,189.19	522.77	334.03	327.84	215.1	110.26	8,699.19

* นอกเหนือจากการปลูกตามเงื่อนไขสัมปทาน

* Excluding Concessionaire's Reforestation

** ยังไม่มีข้อมูล

** Not available

การผลิตและการใช้ไม้และของป่า
Production and Domestic Consumption

ตารางที่ 7 การใช้ไม้ภายในประเทศ

Table 7 Domestic Wood Apparent Consumption

หน่วย : 1,000 ลบ.ม.

Unit : 1,000 cum.

พ.ศ.	(1) ปริมาณไม้ที่ผลิตได้ Wood Production	(2) ปริมาณไม้นำเข้า Imports	(3) ปริมาณไม้ส่งออก Exports	(4) = (1) + (2) - (3) ปริมาณไม้ใช้ภายในประเทศ Domestic Wood Apparent Consumption	Year
2525	1,769.40	488.5	1.5	2,256.40	1982
2526	1,819.70	630.4	1.7	2,448.40	1983
2527	2,031.70	581.5	6.7	2,606.50	1984
2528	1,882.60	418.2	11.2	2,289.60	1985
2529	2,014.70	348.7	29.2	2,334.20	1986
2530	2,149.00	725.2	112	2,762.20	1987
2531	2,048.10	1,123.30	181.1	2,990.30	1988
2532	919	2,508.00	53.3	3,373.70	1989
2533	491.6	3,340.90	48.6	3,783.90	1990
2534	231.5	3,280.80	57.8	3,454.50	1991
2535	119.4	3,814.40	45.1	3,888.70	1992
2536	64.9	3,168.20	53.8	3,179.30	1993
2537	62.3	4,065.70	62.4	4,065.60	1994
2538	34.9	3,463.60	80.5	3,418.00	1995
2539	43.9	3,231.80	45.4	3,230.30	1996

ที่มา : (1) กรมป่าไม้

Source : (1) Royal Forest Department

(2) (3) กรมศุลกากร

(2) (3) Department of Customs

ตารางที่ 8 ปริมาณไม้ที่ทำออกจากป่า

Table 8 Production of Timber

หน่วย : 1,000 ลบ.ม.

Unit : 1,000 cum.

พ.ศ.	ไม้สัก Teak		ไม้กระยาเลยหวงห้าม Other Reserved Species		ไม้นอกหวงห้าม Non-reserved Species	รวม Total	Year
	อนุญาตทำออก By License	ของกลาง Confiscated	อนุญาตทำออก By License	ของกลาง Confiscated			
2522	146.6	32.9	2,552.10	37.3	331.8	3,100.70	1979
2523	74.4	22.9	2,177.20	22.6	247.1	2,544.20	1980
2524	65.8	7.5	1,550.70	13.9	160.7	1,798.60	1981
2525	55.2	2.9	1,579.80	24.5	107	1,769.40	1982
2526	54.8	3.3	1,643.20	35.7	82.7	1,819.70	1983
2527	46.6	1.6	1,872.00	38.8	72.7	2,031.70	1984
2528	36.6	2.6	1,764.90	21.2	57.3	1,882.60	1985
2529	65.2	2.4	1,879.50	22.5	45.1	2,014.70	1986
2530	37.3	0.8	2,027.50	30.5	52.9	2,149.00	1987
2531	44.6	2.3	1,890.20	46.2	64.8	2,048.10	1988
2532	23.8	2.4	788	44.5	60.3	919	1989
2533	10.8	6.8	167.2	256.6	50.2	491.6	1990
2534	1.9	0.9	66.1	143	19.6	231.5	1991
2535	0.4	0.8	52.1	27.9	38.2	119.4	1992
2536	3	3.2	14.8	5.5	38.4	64.9	1993
2537	0.2	5.6	7.1	17.4	32	62.3	1994
2538	0.1	2	3.1	6.4	23.3	34.9	1995
2539	0	10.7	2.6	13.1	17.5	43.9	1996

ตารางที่ 9 ปริมาณไม้ชนิดต่างๆ ที่ทำออกจากป่า พ.ศ. 2535 - 2539

Table 9 Production of Timber by Species, 1992 - 1996

ชนิดไม้ Species		หน่วย : ลบ.ม. Unit : cum.				
		2535 1992	2536 1993	2537 1994	2538 1995	2539 1996
ไม้หวงห้าม	Reserved Species					
กระท้อน	Sandoricum koetjape Merr.	0	12	0	0	0
กระท่อม	Anthocephalus cadamba Miq.	19	9	0	0	0
กระบก	Irvingia malayana Oliv. ex A. Benn.	448	3	743	0	0
กระบาก	Anisoptera costata Korth.	1,034	13	449	0	0
กระพี้เขาควาย	Dalbergia cultrata Grah. ex Benth.	13	1	0	0	0
กัลปังหา	Sindora coriacea Maing. ex Prain	850	52	0	0	0
กว้าว	Adina cordifolia Hook.f.	68	0	0	0	0
ก่อ	Castanopsis spp.	13	39	36	0	0
ก้านกระรอก	Fagraea fragrans Roxb.	1	0	0	0	0
ก้านเหลือง	Nauclea orientalis Linn.	18	0	76	0	0
กาลอ	Shorea fagueteria Heim	2,100	185	0	0	0
กุหลิม กระเทียมต้น	Scorodocarpus borneensis Becc.	326	13	0	0	0
โกงกางใบใหญ่-ใบเล็ก	Rhizophora mucronata Poir. & R. apiculata Bl.	519	4	0	19	12
ขนุนป่า	Artocarpus lanceifolius Roxb.	95	67	0	0	0
ขมิ้นดำ ไข่เขียว	Parashorea stellata Kurz	3,027	179	0	0	0
ขานาง	Homalium tomentosum Benth.	43	22	0	0	0

หน่วย : ลบ.ม.

Unit : cum.

ชนิดไม้	2535	2536	2537	2538	2539	
Species	1992	1993	1994	1995	1996	
เขलग หยี้	Dialium cochinchinense Pierre	429	0	24	0	0
คอแลน	Xerospermum intermedium Radlk.	108	37	0	0	0
แคหีน	Stereospermum personatum Chatterjee	21	0	0	0	0
จ๊วป่า	Bombax anceps Pierre	2	26	0	0	0
จำปา	Michelia champaca Linn.	28	15	0	0	0
จำปีป่า	Michelia floribunda Finet & Gagnep.	1	0	2	0	0
จิกนม ขนุนนก	Palaquium gutta Baill. & P. obovatum Engler	66	52	0	0	0
ชิงชัน	Dalbergia oliveri Gamble	17	13	1	0	0
ชুমแพรก เสียดช่อ	Heritiera javanica Kosterm.	51	233	0	0	0
ชื้อ	Gmelina arborea Roxb.	30	104	0	0	0
แซะ กาแซะ	Millettia atropurpurea Benth.	0	28	0	0	0
แดง	Xylia xylocarpa Taub.	2,031	1,602	90	0	0
แดงควน แดงเขา	Syzygium spp.	370	269	0	0	0
ตะคร้อ	Schleichera oleosa Merr.	92	37	0	0	0
ตะคร้อ	Garuga pinnata Roxb.	0	8	1	0	0
ตะเคียนชันตาแมว	Balanocarpus heimii King	327	0	0	0	0
ตะเคียนทราย	Hopea avellanea Heim	21	192	0	0	0
ตะเคียนทอง	Hopea odorata Roxb.	48	73	176	0	0
ตะเคียนราก	Hopea pierrei Hance	0	15	0	0	0

หน่วย : ลบ.ม.

Unit : cum.

ชนิดไม้	2535	2536	2537	2538	2539	
Species	1992	1993	1994	1995	1996	
ตะเคียนหนู	Anogeissus acuminata Wall.	361	400	0	0	0
ตะเคียนหิน	Hopea ferrea Pierre	37	5	1	0	0
ตะแบกใหญ่ ตะแบกแดง	Lagerstroemia calyculata Kurz	172	0	44	0	0
ดั่งหน	Calophyllum pulcherrimum Wall.	6	18	0	0	0
ตาเสือ	Aphanamixis polystachya Parker	2	18	0	0	0
ตีนนก	Vitex pinnata Linn.	25	5	18	0	0
ตีนเป็ด สัตบรรณ	Alstonia scholaris R. Br.	375	41	0	0	0
ดุ่มเต็น	Duabanga grandiflora Walp.	16	0	0	0	0
เต็ง รัง	Shorea obtusa Wall. & S. siamensis Miq.	6,314	2,487	39	0	0
ทองบั้ง	Koompassia malaccensis Benth.	1,530	110	0	0	0
ทัง กะทังใบใหญ่	Litsea grandis Hook.f.	67	41	0	0	0
ทุเรียนนก	Durio griffithii Bakh.	4	0	0	0	0
นนทรี อะระวาง	Peltophorum inerme Llanos & P. dasyrachis Kurz	87	7	0	0	0
บุณนาค	Mesua ferrea Linn.	35	0	0	0	0
ประดู่	Pterocarpus macrocarpus Kurz	359	162	10	0	0
ปู่เจ้า ชื้อาย	Terminalia nigrovenulosa Pierre ex Laness.	61	3	2	0	0
โปรง โปรงขาว	Ceriops roxburghiana Arn.	0	12	0	0	0
พูกษ์	Albizia lebbeck Benth.	18	0	0	0	0
พลวง ยางพลวง	Dipterocarpus tuberculatus Roxb.	1,359	872	20	0	0

หน่วย : ลบ.ม.

Unit : cum.

ชนิดไม้	2535	2536	2537	2538	2539	
Species	1992	1993	1994	1995	1996	
พะยอม	Shorea talura Roxb.	4	0	21	0	0
พะยุง	Dalbergia cochinchinensis Pierre	19	0	3	0	0
พันจ๋า สะเดาบัก	Vatica odorata Syming & V. cinerea King	1	0	12	0	0
พิกุลป่า ชุมแสงแดง	Homalium damrongianum Craib	0	100	0	0	0
มะกอก	Spondias pinnata Kurz	96	0	0	0	0
มะเกี๋ยม มะกอกเกลื้อน	Canarium kerrii Craib	43	14	2	0	0
มะค่าแต้	Sindora siamensis Teijsm. ex Miq.	9	0	2	0	0
มะค่าโมง	Azelia xylocarpa Craib	14	0	0	0	0
มะแฟน	Protium serratum Engler	41	4	2	0	0
มะม่วงป่า	Mangifera caloneura Kurz	160	61	2	0	0
มะหาด หาด	Artocarpus lakoocha Roxb.	8	20	0	0	0
ยมหอม	Toona ciliata M. Roem.	12	2	0	0	0
ยมหิน	Chukrasia velutina Wight & Arn.	5	0	0	0	0
ยาง	Dipterocarpus spp.	3,844	2,804	5,103	3,093	2,603
รกฟ้า	Terminalia alata Heyne ex Roth	1,645	732	4	0	0
เลียงมัน	Berrya ammonilla Roxb.	6	8	0	0	0
สมพง กะพง	Tetrameles nudiflora R. Br.	43	0	0	0	0
สมอไทย	Terminalia chebula Retz.	44	14	0	0	0
สมอพิเภก	Terminalia bellerica Roxb.	49	66	2	0	0

หน่วย : ลบ.ม.

Unit : cum.

ชนิดไม้		2535	2536	2537	2538	2539
Species		1992	1993	1994	1995	1996
สยาขาว	<i>Shorea assamica</i> Dyer var. <i>globifera</i> Syming.	146	51	0	0	0
สยาแดง	<i>Shorea curtisii</i> Dyer ex King	10,918	1,300	0	0	0
สัก	<i>Tectona grandis</i> Linn.f.	350	2,967	189	138	3
สีน่าน	<i>Dillenia</i> spp.	16	35	0	0	0
เสลา	<i>Lagerstroemia tomentosa</i> Presl	9	0	0	0	0
หลุมพอ	<i>Intsia bakeri</i> Prain	2,414	93	0	0	0
หว่า	<i>Eugenia cumini</i> Druce	78	24	4	0	0
เหียง ยางเหียง	<i>Dipterocarpus obtusifolius</i> Teijsm. ex Miq.	419	36	0	0	0
อ้อยช้าง กู้ก	<i>Lanea coromandelica</i> Merr.	38	32	3	0	0
อินทนิล	<i>Lagerstroemia speciosa</i> Pers. & <i>L. macrocarpa</i> W	4	4	0	0	0
อีแปะ	<i>Vitex quinata</i> Williams	459	0	0	0	0
อุโลก ส้มกบ	<i>Hymenodictyon excelsum</i> Wall.	2	10	0	0	0
อื่น ๆ	Others	8,540	1,929	211	0	0
รวมไม้หวงห้าม	Total Reserved Species	52,480	17,790	7,292	3,250	2,618
รวมไม้นอกหวงห้าม	Total Non-reserved Species	38,215	38,425	32,040	23,248	17,503
ไม้ของกลาง	- สัก Teak	817	3,180	5,592	2,016	10,681
Confiscated	- กระจายเลย Others	27,925	5,473	17,403	6,370	13,091
รวมทั้งสิ้น	Grand Total	119,437	64,868	62,327	34,884	43,893

ตารางที่ 10 ปริมาณ ไม้ พืน และถ่านไม้ ทำออกจากป่าจำแนกรายจังหวัด พ.ศ. 2539

Table 10 Production of Timber, Fuelwood and Wood Charcoal by Province in 1996

หน่วย : ลบ.ม.

Unit : cum.

จังหวัด	ไม้สัก Teak	ไม้กระยาเลย Others	พืน Fuelwood	ถ่านไม้ Wood Charcoal	Province
พะเยา	0	5	0	0	Phayao
เชียงใหม่	552	575	0	0	Chiang Mai
ลำพูน	12	96	0	0	Lamphun
แม่ฮ่องสอน	3215	1546	0	0	Mae Hong Son
ลำปาง	3762	1909	334	0	Lampang
น่าน	260	397	0	0	Nan
แพร่	34	193	0	0	Phrae
อุตรดิตถ์	79	284	0	0	Uttaradit
เพชรบูรณ์	0	55	0	0	Phetchabun
พิษณุโลก	3	26	0	0	Phisanulok
สุโขทัย	9	19	0	0	Sukhothai
กำแพงเพชร	108	262	0	0	Kamphaeng Phet
นครสวรรค์	59	2036	0	0	Nakhon Sawan
อุทัยธานี	1	864	0	190	Uthai Thani
ตาก	2487	236	0	563	Tak
ภาคเหนือ	10581	8503	334	753	North
กาฬสินธุ์	2	603	1.17	0	Kalasin
ขอนแก่น	0	60	1	0	Khon Kaen

หน่วย : ลบ.ม.

Unit : cum.

จังหวัด	ไม้สัก Teak	ไม้กระยาเลย Others	พื้ Fuelwood	ถ่านไม้ Wood Charcoal	Province
ชัยภูมิ	0	146	0	0	Chaiyaphum
หนองคาย	0	895	0	0	Nong Khai
นครพนม	2	20	0	0	Nakhon Phanom
มุกดาหาร	13	214	0	0	Mukdahan
มหาสารคาม	0	5	0	0	Maha Sarakham
อุดรธานี	0	499	0	0	Udon Thani
หนองบัวลำภู	0	5	0	0	Nongbua Lumphoo
นครราชสีมา	0	743	0	0	Nakhon Ratchasima
บุรีรัมย์	0	150	0	0	Buri Ram
เลย	0	153	0	0	Loei
ศรีสะเกษ	0	39	0	0	Si Sa Ket
อุบลราชธานี	0	387	5	0	Ubon Ratchathani
อำนาจเจริญ	0	3	0	0	Umnad Chareun
ยโสธร	0	142	0	0	Yasothon
ภาคตะวันออกเฉียงเหนือ	17	4064	7.17	0	North-east
กาญจนบุรี	0	0	0	6288	Kanchanaburi
ชัยนาท	0	1150	0	0	Chai Nat
ลพบุรี	0	1	0	0	Lop Buri
พระนครศรีอยุธยา	71	1	0	0	Phra Nakhon Si Ayuttaya
ปทุมธานี	0	9	0	0	Pathum Thani

หน่วย : ลบ.ม.

Unit : cum.

จังหวัด	ไม้สัก Teak	ไม้กระยาเลย Others	พื้ Fuelwood	ถ่านไม้ Wood Charcoal	Province
ราชบุรี	0	4	0	0	Ratchaburi
เพชรบุรี	0	190	0	4	Phetchaburi
ประจวบคีรีขันธ์	0	95	0	0	Prachuap Khiri Khan
สุพรรณบุรี	0	11	0	0	Suphan Buri
สมุทรสงคราม	8	0	0	0	Samut Songkhram
นนทบุรี	3	2	0	0	Nonthaburi
ภาคกลาง	82	1463	0	6292	Central
ชลบุรี	0	30	0	0	Chon Buri
ระยอง	0	2	0	0	Rayong
จันทบุรี	0	71	0	0	Chanthaburi
ตราด	0	19	710	0	Trat
ฉะเชิงเทรา	0	142	0	0	Cha Choeng Sao
ปราจีนบุรี	0	32	0	0	Prachin Buri
สระแก้ว	0	12	0	0	Sa Kaew
นครนายก	2	122	0	0	Nakhon Nayok
ภาคตะวันออก	2	430	710	0	East
ชุมพร	0	179	0	0	Chumphon
พังงา	0	112	47017	36340	Phang Nga
สุราษฎร์ธานี	0	30	0	0	Surat Thani
ภูเก็ต	2	0	0	0	Phuket

หน่วย : ลบ.ม.

Unit : cum.

จังหวัด	ไม้สัก Teak	ไม้กระยาเลย Others	พื้ Fuelwood	ถ่านไม้ Wood Charcoal	Province
กระบี่	0	180	55318	21751	Krabi
นครศรีธรรมราช	0	129	0	0	Nakhon Si Thammarat
ตรัง	0	9	44599	14008	Trang
พัทลุง	0	53	0	0	Phatthalung
สตูล	0	42	0	7232	Satun
สงขลา	0	52	0	0	Song Khla
ปัตตานี	0	436	109	0	Pattani
ยะลา	0	4927	0	0	Yala
นราธิวาส	0	12600	0	0	Narathiwat
ภาคใต้	2	18749	147043	79331	South
รวมทั้งประเทศ	10684	33209	148094.2	86376	Whole Kingdom

หมายเหตุ : รวมของกลาง ไม้ พื้ และถ่านไม้

Note : Included confiscated timber, fuelwood and wood charcoal.

ตารางที่ 11 ปริมาณของกลาง ไม้ ฟืน และถ่านไม้ จำแนกรายจังหวัด พ.ศ. 2539

Table 11 Confiscated Timber, Fuelwood and Wood Charcoal by Province in 1996

หน่วย : ลบ.ม. Unit : cum.

จังหวัด	ไม้สัก Teak	ไม้กระยาเลย Others	ฟืน Fuelwood	ถ่านไม้ Wood Charcoal	Province
พะเยา	0	5	0	0	Phayao
เชียงใหม่	552	575	0	0	Chiang Mai
ลำพูน	12	96	0	0	Lamphun
แม่ฮ่องสอน	3,215	1,546	0	0	Mae Hong Son
ลำปาง	3,762	1,909	0	0	Lampang
น่าน	260	397	0	0	Nan
แพร่	34	193	0	0	Phrae
อุตรดิตถ์	79	284	0	0	Uttaradit
เพชรบูรณ์	0	55	0	0	Phetchabun
พิษณุโลก	3	26	0	0	Phisanulok
สุโขทัย	9	19	0	0	Sukhothai
กำแพงเพชร	108	262	0	0	Kamphaeng Phet
นครสวรรค์	59	2,036	0	0	Nakhon Sawan
อุทัยธานี	0	102	0	0	Uthai Thani
ตาก	2,487	236	0	0	Tak
ภาคเหนือ	10,580	7,741	0	0	North
กาฬสินธุ์	2	150	1	0	Kalasin
ขอนแก่น	0	60	1	0	Khon Kaen

หน่วย : ลบ.ม. Unit : cum.

จังหวัด	ไม้สัก Teak	ไม้กระยาเลย Others	พืน Fuelwood	ถ่านไม้ Wood Charcoal	Province
ชัยภูมิ	0	146	0	0	Chaiyaphum
หนองคาย	0	895	0	0	Nong Khai
นครพนม	2	20	0	0	Nakhon Phanom
มุกดาหาร	13	182	0	0	Mukdahan
มหาสารคาม	0	5	0	0	Maha Sarakham
อุดรธานี	0	499	0	0	Udon Thani
หนองบัวลำภู	0	5	0	0	Nongbua Lumphoo
นครราชสีมา	0	743	0	0	Nakhon Ratchasima
บุรีรัมย์	0	150	0	0	Buri Ram
เลย	0	153	0	0	Loei
ศรีสะเกษ	0	39	0	0	Si Sa Ket
อุบลราชธานี	0	387	5	0	Ubon Ratchathani
อำนาจเจริญ	0	3	0	0	Umnad Chareun
ยโสธร	0	142	0	0	Yasothon
ภาคตะวันออกเฉียงเหนือ	17	3,579	7	0	North-east
ลพบุรี	0	1	0	0	Lop Buri
พระนครศรีอยุธยา	71	1	0	0	Phra Nakhon Si Ayuttaya
ปทุมธานี	0	9	0	0	Pathum Thani
ราชบุรี	0	4	0	0	Ratchaburi
เพชรบุรี	0	190	0	4	Phetchaburi

หน่วย : ลบ.ม. Unit : cum.

จังหวัด	ไม้สัก Teak	ไม้กระยาเลย Others	พื้ Fuelwood	ถ่านไม้ Wood Charcoal	Province
ประจวบคีรีขันธ์	0	95	0	0	Prachuap Khiri Khan
สุพรรณบุรี	0	11	0	0	Suphan Buri
สมุทรสงคราม	8	0	0	0	Samut Songkhram
นนทบุรี	3	2	0	0	Nonthaburi
ภาคกลาง	82	313	0	4	Central
ชลบุรี	0	30	0	0	Chon Buri
ระยอง	0	2	0	0	Rayong
จันทบุรี	0	71	0	0	Chanthaburi
ตราด	0	19	0	0	Trat
ฉะเชิงเทรา	0	142	0	0	Cha Choeng Sao
ปราจีนบุรี	0	32	0	0	Prachin Buri
สระแก้ว	0	12	0	0	Sa Kaew
ภาคตะวันออก	0	308	0	0	East
ชุมพร	0	179	0	0	Chumphon
พังงา	0	28	0	0	Phang Nga
สุราษฎร์ธานี	0	30	0	0	Surat Thani
ภูเก็ต	2	0	0	0	Phuket
กระบี่	0	180	0	1,370	Krabi
นครศรีธรรมราช	0	99	0	0	Nakhon Si Thammarat
ตรัง	0	9	0	1,309	Trang

หน่วย : ลบ.ม. Unit : cum.

จังหวัด	ไม้สัก Teak	ไม้กระยาเลย Others	พืน Fuelwood	ถ่านไม้ Wood Charcoal	Province
พัทลุง	0	53	0	0	Phatthalung
สตูล	0	18	0	563	Satun
สงขลา	0	52	0	0	Song Khla
ปัตตานี	0	424	0	0	Pattani
ยะลา	0	47	0	0	Yala
นราธิวาส	0	31	0	0	Narathiwat
ภาคใต้	2	1,150	0	3,242	South
รวมทั้งประเทศ	10,681	13,091	7	3,246	Whole Kingdom

ตารางที่ 12 ผลิตภัณฑ์สำคัญที่ได้จากป่าไม้

Table 12 Production of Major Forest Products

รายการ	หน่วย	2533	2534	2535	2536	2537	2538	2539
Item	Unit	1990	1991	1992	1993	1994	1995	1996
ฟืน	1,000 ลบ.ม.	390.1	409.4	289	267.9	173.1	151.2	148.1
Fire Wood	1,000 cum.							
ถ่าน	1,000 ลบ.ม.	274.5	225.2	145.2	128.9	122	90.4	86.4
Wood Charcoal	1,000 cum.							
น้ำมันยาง	1,000 ลิตร	292.6	254.5	43.6	56.4	14.2	2.8	2.6
Wood Tar	1,000 litre							
เปลือกไม้	ตัน	42.7	23.8	0	0	0	0	0
Barks	ton							
หวาย	ตัน	1,097.60	867.9	417.1	329.5	544.7	58.8	491.8
Rattans	ton							
ใบลาน	1,000 ใบ	9.9	155	250	48.8	175	442	334
Palm-leaf	1,000 sheet							
ไม้ไผ่	ล้านลำ	7	13.6	15.2	11.1	0.9	1.3	1
Bamboos	million pieces							
ไม้รวก	ล้านลำ	41.3	38.2	41.3	26	13.3	5.3	6.6
Bamboo Stalks	million pieces							

ตารางที่ 13 ผลผลิตของกระดาษในประเทศ

Table 13 Domestic Production of Paper

พ.ศ.	กระดาษหนังสือพิมพ์ Newsprint paper	กระดาษพิมพ์เขียน Printing & Writing	กระดาษคราฟท์ Kraft Paper	กระดาษแข็งและ กระดาษทำกล่อง Paper Board and Packaging Paper	กระดาษอนามัย Household and Sanitary Paper	รวม Total	หน่วย : ตัน Unit : ton	
							เยื่อกระดาษ Pulp	Year
2522	0	70,000	175,460	67,540	20,860	333,860	25,000	1979
2523	0	76,000	174,000	84,000	23,000	357,000	20,700	1980
2524	0	71,300	177,000	85,000	25,700	359,000	20,700	1981
2525	0	61,700	173,000	83,800	27,000	345,500	40,500	1982
2526	0	65,500	218,000	87,150	28,600	399,250	64,479	1983
2527	0	68,000	228,000	88,000	29,200	413,200	86,025	1984
2528	0	78,200	220,800	82,720	27,740	409,460	99,352	1985
2529	0	98,000	238,129	89,420	30,090	455,639	116,732	1986
2530	0	110,830	334,404	105,060	33,760	584,054	134,875	1987
2531*	0	153,199	393,878	77,478	31,890	656,445	151,031	1988*
2532*	0	170,500	467,750	89,110	37,900	765,260	163,620	1989*
2533*	0	192,403	556,658	94,719	47,711	891,491	159,148	1990*
2534*	0	220,890	636,184	109,839	56,307	1,023,220	185,250	1991*
2535*	0	236,896	757,422	109,480	59,936	1,163,734	203,140	1992*
2536*	0	277,781	877,102	114,780	62,279	1,331,942	200,769	1993*
2537*	38,700	332,900	1,062,100	194,500	68,500	1,696,700	262,859	1994*
2538*	115,522	381,030	1,166,714	230,676	75,000	1,968,942	315,612	1995*
2539*	125,000	401,345	1,157,017	272,301	81,460	2,037,123	502,303	1996*

ที่มา : ธนาคารแห่งประเทศไทย

* สมาคมอุตสาหกรรมเยื่อและกระดาษแห่งประเทศไทย

Source : Bank of Thailand

* The Thai Pulp and Paper Industries Association

ตารางที่ 14 ราคาวัสดุก่อสร้างประเภทไม้ในส่วนกลาง กรุงเทพมหานคร สมุทรปราการ ปทุมธานี นนทบุรี สมุทรสาคร พ.ศ. 2535 - 2539

Table 14 Timber Construction Price in Bangkok and Sub-urban Area, 1992 - 1996

หน่วย : บาท / ลบ.ฟุต

Unit : baht / cu.ft.

รายการ Item	2535 1992	2536 1993	2537 1994	2538 1995	2539 1996	
ไม้ยางแปรรูป (หนา x กว้าง x ยาว) Yang Sawn (Thickness x Width x Length)						
1. 1/2" x 6" x 6.00 เมตร (รวมค่าไส) metre (included planing cost)	ไม้ฝา wall	289	330	350	435	432
2. 1" x 1" x 4.00 เมตร metre	ไม้ระแนง lath	209	280	315	405	405
3. 1" x 8" x 6.00 เมตร metre	ไม้พื้น floorings	251	295	330	415	395
4. 1 1/2" x 3" x 2.50 เมตร metre	ไม้หน้าเล็ก scantlings	-	190	205	265	245
5. 1 1/2" x 3" x 3.00-5.00 เมตร metre	ไม้หน้าเล็ก scantlings	238	265	283	355	335 - 355
6. 5" x 5" x 5.00-6.00 เมตร metre	ไม้เสา post	262	315	335	445	445
7. 1 1/2" x 3" x 3.00-5.00 เมตร (อัดน้ำยา) metre (curing impregnated)	ไม้หน้าเล็ก scantlings	280	287	305	377	358 - 378
8. 5" x 5" x 5.00-6.00 เมตร (อัดน้ำยา) metre (curing impregnated)	ไม้เสา post	312	337	357	467	468

หน่วย : บาท / ลบ.ฟุต

Unit : baht / cu.ft.

รายการ		2535	2536	2537	2538	2539
Item		1992	1993	1994	1995	1996
ไม้เนื้อแข็งแปรรูป						
Mixed Hardwood Sawn						
1. ไม้กระบาก 1" x 8" x 4.00	เมตร					
Kra-bak	metre					
		ไม้พื้น				
		floorings				
		241	275	320	405	385
2. ไม้เนื้อแข็ง (คละกัน) 2" x 6" x 6.00	เมตร					
Hardwood (Mixed)	metre					
		ไม้หนา				
		plank				
		289	335	700	805	525 - 805
3. ไม้เต็งและรัง 2" x 6" x 6.00	เมตร					
Teng and Rang	metre					
		ไม้หนา				
		plank				
		572	635	700	805	805
4. ไม้ตะเคียนทอง 2" x 6" x 6.00	เมตร					
Ta-kien-thong	metre					
		ไม้หนา				
		plank				
		572	635	700	805	805
5. ไม้ตะเคียนหิน 2" x 6" x 6.00	เมตร					
Ta-kien-hin	metre					
		ไม้หนา				
		plank				
		572	635	700	805	805
6. ไม้แดง (อบ ไล่ ฝ้า) 1" x 4" x 4.00	เมตร					
Daeng (planed tongued grooved)	metre					
		ไม้พื้น				
		floorings				
		580	592	677	897	896
7. ไม้มะค่า (อบ ไล่ ฝ้า) 1" x 4" x 4.00	เมตร					
Ma-ka (planed tongued grooved)	metre					
		ไม้พื้น				
		floorings				
		747	782	887	1,552	1,511
ไม้สัก ชั้น 2						
Teak Sawn Class II						
1. 1/2" x 1" x 3	ฟุต					
	feet					
		ไม้หน้าเล็ก				
		scantlings				
		492	510	510	600	600
2. 1/2" x 4" x 6.5	ฟุต					
	feet					
		ไม้หน้าเล็ก				
		scantlings				
		883	1,015	1,015	1,570	1,570

หน่วย : บาท / ลบ.ฟุต

Unit : baht / cu.ft.

รายการ	2535	2536	2537	2538	2539
Item	1992	1993	1994	1995	1996
3. 1" x 1" x 5	530	545	545	640	640
ฟุต					
feet					
ไม้หน้าเล็ก					
scantlings					
4. 1" x 4" x 6	883	1,015	1,215	1,565	1,565
ฟุต					
feet					
ไม้หน้าเล็ก					
scantlings					
5. 1" x 6" x 6	888	1,020	1,220	1,570	1,570
ฟุต					
feet					
ไม้กระดาน					
boards					
6. 1" x 12" x 6	1,065	1,185	1,485	1,985	1,985
ฟุต					
feet					
ไม้กระดาน					
boards					
7. 1 1/2" x 3" x 6.5	829	905	905	1,135	1,135
ฟุต					
feet					
ไม้หน้าเล็ก					
scantlings					
8. 1 1/2" x 3" x 4	717	790	790	980	980
ฟุต					
feet					
ไม้หน้าเล็ก					
scantlings					
9. 1 1/2" x 4" x 3.5	738	840	940	1,250	1,250
ฟุต					
feet					
ไม้หน้าเล็ก					
scantlings					
10. 1 1/2" x 4" x 6.5	883	1,035	1,235	1,585	1,585
ฟุต					
feet					
ไม้หน้าเล็ก					
scantlings					
11. 2" x 4" x 6.5	872	1,005	1,205	1,555	1,555
ฟุต					
feet					
ไม้หน้าเล็ก					
scantlings					
12. 2" x 12" x 6	1,086	1,205	1,505	2,005	2,005
ฟุต					
feet					
ไม้กระดาน					
boards					

ที่มา : กรมเศรษฐกิจการพาณิชย์

Source : Department of Business Economics

ตารางที่ 15 เปรียบเทียบน้ำหนักต่อปริมาตรของผลิตภัณฑ์ไม้

Table 15 Weight and Volume of Wood Products

ชนิด	กิโลกรัมต่อลูกบาศก์เมตร			ลูกบาศก์เมตรต่อเมตริกตัน			Products
	kilogrammes per cubic metre			cubic metres per metricton			
	ไม้ทั่วไป	ไม้สน	ไม้อื่น ๆ นอกจากไม้สน	ไม้ทั่วไป	ไม้สน	ไม้อื่น ๆ นอกจากไม้สน	
General	Coniferous	Non-coniferous	General	Coniferous	Non-coniferous		
ฟืน	725	625	750	1.38	1.6	1.33	Fuelwood
ถ่าน	167						Charcoal
ไม้ซุงและไม้ซุงเพื่อทำไม้บาง							Sawlogs and Veneer
							Logs
- ไม้เขตร้อน			730			1.37	- Tropical
- อื่นๆ		700	800		1.43	1.25	- Other
ไม้ค้ำยัน	725	700	800	1.38	1.43	1.25	Pitprops
ไม้ทำเยื่อกระดาษ	675	650	750	1.48	1.54	1.33	Pulpwood
ไม้ซุงเพื่อการอุตสาหกรรมอื่นๆ	750	700	800	1.33	1.43	1.25	Other Industrial
							Roundwood
ไม้แปรรูป		550	700		1.82	1.43	Sawnwood
ไม้หมอนรถไฟ	780			1.28			Sleepers
ไม้บาง	750			1.33			Veneer Sheets
ไม้อัด	650			1.54			Plywood

ชนิด	กิโลกรัมต่อลูกบาศก์เมตร kilogrammes per cubic metre			ลูกบาศก์เมตรต่อเมตริกตัน cubic metres per metricton			Products
	ไม้ทั่วไป	ไม้สน	ไม้อื่น ๆ นอกจากไม้สน	ไม้ทั่วไป	ไม้สน	ไม้อื่น ๆ นอกจากไม้สน	
	General	Coniferous	Non-coniferous	General	Coniferous	Non-coniferous	
แผ่นชิ้นไม้อัด	650			1.54			Particle Board
แผ่นใยไม้อัด							Fibreboard
- ฮาร์ดบอร์ด	950			1.053			- Compressed (hard)
- อื่น ๆ	250			4			- Non-compressed (insulation)

ที่มา : รายงานการผลิตผลิตภัณฑ์ไม้ขององค์การอาหารและเกษตรแห่งสหประชาชาติ

Source : FAO Yearbook of Forest Products

การนำเข้า

Imports

ตารางที่ 16 ไม้ท่อนและไม้แปรรูปนำเข้าแยกสายชนิด พ.ศ. 2539

Table 16 Imports of Logs and Sawntimber by Species in 1996

ชนิดไม้	ไม้ท่อน		ไม้แปรรูป		รวม		Species
	Logs		Sawntimber		Total		
	ลบ.ม. cum.	บาท baht	ลบ.ม. cum.	บาท baht	ลบ.ม. cum.	บาท baht	
สัก	135,233	2,090,640,298	12,999	340,527,645	148,232	2,431,167,943	Teak
สน	43,851	182,276,401	95,730	679,704,744	139,581	861,981,145	Conifer
ยาง	178,938	1,052,591,713	248,111	2,432,828,621	427,049	3,485,420,334	Yang
กระบาก	25,119	104,729,774	31,394	266,556,854	56,513	371,286,628	Kra-bak
ประดู่	26,356	187,800,146	8,083	73,972,939	34,439	261,773,085	Pra-du
มะค่า	1,160	10,282,143	10,017	106,772,111	11,177	117,054,254	Ma-ka
สยา	39,486	252,018,316	3,279	32,244,788	42,765	284,263,104	Sa-ya
ตะเคียน	1,649	11,831,235	10,176	103,649,454	11,825	115,480,689	Ta-kien
ชิงชัน	2,036	7,345,144	267	2,318,792	2,303	9,663,936	Ching-chan
เต็งและรัง	10,885	29,391,217	7,109	53,674,361	17,994	83,065,578	Teng and Rang
ไม้ยางพารา	0	0	73	534,761	73	534,761	Pararubber wood
โอ๊ก	381	8,764,942	17,507	289,025,394	17,888	297,790,336	Oak
บีช	83	1,593,301	3,224	65,283,009	3,307	66,876,310	Beech

ชนิดไม้	ไม้ท่อน		ไม้แปรรูป		รวม		Species
	Logs		Sawntimber		Total		
	ลบ.ม. cum.	บาท baht	ลบ.ม. cum.	บาท baht	ลบ.ม. cum.	บาท baht	
บาโบน มะฮอกกานีฯ	0	0	511	9,437,449	511	9,437,449	Baboen, Mahogany, etc.
ดาร์กเรดเมอแรนตี เมอแรนตีบูเคา ไวท์ลอลัน ไวท์เมอแรนตี ไวท์เซรายา เยลโลเมอแรนตี รามิน กะเปอร์ เมอเบา อลัน เยลุตง เคมปาส ฯ	71,187	323,288,623	8,265	106,501,617	79,452	429,790,240	Dark red meranti, Meranti bukau, White lauan, White meranti, White seraya, Yellow meranti, Ramin, Kapur, Merbau, Alan, Jelutong, Kempas, etc.
โอคูเม โอบะเช ซาเพลลี ฯ	4,108	23,494,350	168	2,310,680	4,276	25,805,030	Okoume, Obeche, Sapelli, etc.
ไม้หมอนรถไฟ	0	0	22,913	206,964,941	22,913	206,964,941	Sleepers
อื่น ๆ	395,828	2,024,384,401	1,815,712	12,435,836,807	2,211,540	14,460,221,208	Others
รวม	936,300	6,310,432,004	2,295,538	17,208,144,967	3,231,838	23,518,576,971	Total

ตารางที่ 17 ไม้ท่อนและไม้แปรรูปนำเข้าแยกรายประเทศ พ.ศ. 2539

Table 17 Imports of Logs and Sawntimber by Country in 1996

ประเทศ	ไม้ท่อน		ไม้แปรรูป		รวม		Country
	Logs		Sawntimber		Total		
	ลบ.ม. cum.	บาท baht	ลบ.ม. cum.	บาท baht	ลบ.ม. cum.	บาท baht	
มาเลเซีย	467,493	2,479,864,180	1,660,486	12,127,917,803	2,127,979	14,607,781,983	Malaysia
สหภาพพม่า	141,392	2,149,965,782	32,179	615,118,679	173,571	2,765,084,461	Myanmar
ลาว	49,603	240,786,515	191,137	1,174,528,309	240,740	1,415,314,824	Laos
กัมพูชา	29,944	173,270,225	83,929	921,695,914	113,873	1,094,966,139	Cambodia
สหรัฐอเมริกา	1,290	26,579,449	156,290	933,009,564	157,580	959,589,013	U.S.A.
บราซิล	0	0	88,230	703,354,429	88,230	703,354,429	Brazil
คาเมรูน	115,424	561,964,064	170	4,594,331	115,594	566,558,395	Cameroon
นิวซีแลนด์	21,773	84,304,030	26,094	204,192,568	47,867	288,496,598	New Zealand
ปาปัว นิวกินี	33,481	169,391,369	0	0	33,481	169,391,369	Papua New Guinea
เวียดนาม	8,074	50,465,637	18,146	114,129,406	26,220	164,595,043	Viet Nam
แคนาดา	7,647	44,512,038	13,866	88,464,985	21,513	132,977,023	Canada
หมู่เกาะโซโลมอน	24,181	124,985,689	0	0	24,181	124,985,689	Solomon Islands
จีน	0	0	5,425	73,938,330	5,425	73,938,330	China
อินโดนีเซีย	0	0	6,031	69,037,274	6,031	69,037,274	Indonesia
กาบอง	7,239	47,131,261	0	0	7,239	47,131,261	Gabon

ประเทศ	ไม้ท่อน		ไม้แปรรูป		รวม		Country
	Logs		Sawntimber		Total		
	ลบ.ม. cum.	บาท baht	ลบ.ม. cum.	บาท baht	ลบ.ม. cum.	บาท baht	
ซูรินัม	8,199	43,718,328	113	1,089,693	8,312	44,808,021	Suriname
กินี บิสเซา	6,344	28,638,499	0	0	6,344	28,638,499	Guinea Bissau
เดนมาร์ก	0	0	1,272	26,774,508	1,272	26,774,508	Denmark
อัฟริกาใต้	891	9,303,088	947	11,575,435	1,838	20,878,523	South Africa
โคลอมเบีย	4,196	14,623,773	509	5,484,495	4,705	20,108,268	Colombia
เลบานอน	5,726	18,965,558	0	0	5,726	18,965,558	Lebanon
ไนจีเรีย	703	8,990,464	391	7,688,111	1,094	16,678,575	Nigeria
โปแลนด์	40	752,645	622	15,894,255	662	16,646,900	Poland
มอริทานีย	637	14,785,804	0	0	637	14,785,804	Mauritania
ฝรั่งเศส	20	411,150	437	12,088,287	457	12,499,437	France
ไต้หวัน	0	0	1,005	9,863,667	1,005	9,863,667	Taiwan
โคต ดีวัวร์	891	9,170,005	18	271,944	909	9,441,949	Cote D'Ivoire
เยอรมัน	29	421,932	353	8,615,688	382	9,037,620	Germany
เบลีซ	0	0	770	8,094,369	770	8,094,369	Belize
อิตาลี	0	0	252	8,013,206	252	8,013,206	Italy
ออสเตรเลีย	0	0	544	7,223,044	544	7,223,044	Australia
เนเธอร์แลนด์	0	0	906	6,927,720	906	6,927,720	Netherlands
อาร์เจนตินา	0	0	1,148	6,353,600	1,148	6,353,600	Argentina

ประเทศ	ไม้ท่อน		ไม้แปรรูป		รวม		Country
	Logs		Sawntimber		Total		
	ลบ.ม. cum.	บาท baht	ลบ.ม. cum.	บาท baht	ลบ.ม. cum.	บาท baht	
สิงคโปร์	*	62,797	539	5,990,832	539	6,053,629	Singapore
สวีเดน	127	580,752	534	5,376,833	661	5,957,585	Sweden
ฟินแลนด์	0	0	761	5,726,841	761	5,726,841	Finland
ญี่ปุ่น	0	0	218	4,769,985	218	4,769,985	Japan
เอกวาดอร์	0	0	204	3,635,646	204	3,635,646	Ecuador
กานา	0	0	312	3,545,505	312	3,545,505	Ghana
สหราชอาณาจักร	576	3,170,959	3	149,966	579	3,320,925	United Kingdom
สหพันธรัฐรัสเซีย	0	0	487	3,168,868	487	3,168,868	Russian Fed.
สวิสเซอร์แลนด์	100	1,478,961	69	1,041,681	169	2,520,642	Switzerland
โมซัมบิก	280	2,137,050	0	0	280	2,137,050	Mozambique
อุรุกวัย	0	0	213	1,140,441	213	1,140,441	Uruguay
เลโซโท	0	0	207	1,117,454	207	1,117,454	Lesotho
ฮ่องกง	0	0	96	1,023,938	96	1,023,938	Hong Kong
บาฮามัส	0	0	117	829,922	117	829,922	Bahamas
สเปน	0	0	92	678,162	92	678,162	Spain
ยูโกสลาเวีย	0	0	35	644,068	35	644,068	Yugoslavia
ชิลี	0	0	103	557,377	103	557,377	Chile
ปารากวัย	0	0	35	545,792	35	545,792	Paraguay

ประเทศ	ไม้ท่อน		ไม้แปรรูป		รวม		Country
	Logs		Sawntimber		Total		
	ลบ.ม. cum.	บาท baht	ลบ.ม. cum.	บาท baht	ลบ.ม. cum.	บาท baht	
ฮังการี	0	0	1	432,810	1	432,810	Hungary
สาธารณรัฐเกาหลี	0	0	21	369,158	21	369,158	Korea Rep.
อินเดีย	0	0	29	348,675	29	348,675	India
ซาอุดี อาระเบีย	0	0	70	246,877	70	246,877	Saudi Arabia
วานูนาตู	0	0	15	193,982	15	193,982	Vanuatu
ออสเตรีย	0	0	49	187,897	49	187,897	Austria
นอร์เวย์	0	0	30	173,014	30	173,014	Norway
มอลต้า	0	0	28	160,428	28	160,428	Malta
เม็กซิโก	0	0	*	99,760	*	99,760	Mexico
เบลเยียม	0	0	*	49,441	*	49,441	Belgium
รวม	936,300	6,310,432,004	2,295,538	17,208,144,967	3,231,838	23,518,576,971	Total

หมายเหตุ : * น้อยกว่า 1.0 ลบ.ม.

Note : * Less than 1.0 cum.

ตารางที่ 18 ไม้ท่อนและไม้แปรรูปนำเข้าแยกรายชนิด พ.ศ. 2538

Table 18 Imports of Logs and Sawntimber by Species in 1995

ชนิดไม้	ไม้ท่อน		ไม้แปรรูป		รวม		Species
	Logs		Sawntimber		Total		
	ลบ.ม. cum.	บาท baht	ลบ.ม. cum.	บาท baht	ลบ.ม. cum.	บาท baht	
สัก	213,491	3,511,342,368	22,634	582,023,750	236,125	4,093,366,118	Teak
สน	41,005	180,462,138	114,990	739,660,295	155,995	920,122,433	Conifer
ยาง	436,476	2,459,733,671	241,668	2,377,020,532	678,144	4,836,754,203	Yang
กระบาก	29,549	158,568,145	35,338	288,036,899	64,887	446,605,044	Kra-bak
ประดู่	37,645	360,063,521	8,103	73,994,536	45,748	434,058,057	Pra-du
มะค่า	18,544	117,894,543	10,274	89,561,647	28,818	207,456,190	Ma-ka
สยา	32,050	223,436,693	5,331	57,781,967	37,381	281,218,660	Sa-ya
ตะเคียน	79,580	489,618,763	13,320	159,852,002	92,900	649,470,765	Ta-kien
ชิงชัน	901	7,727,761	435	3,052,638	1,336	10,780,399	Ching-chan
เต็งและรัง	1,130	6,400,520	14,879	141,745,282	16,009	148,145,802	Teng and Rang
ไม้อย่างพารา	0	0	176	970,014	176	970,014	Pararubber wood
สนทะเล	2,882	11,436,715	0	0	2,882	11,436,715	Son-ta-le
ยูคาลิปตัส	1,200	6,345,641	0	0	1,200	6,345,641	Eucalyptus
โอ๊ก	504	13,976,243	21,644	376,262,165	22,148	390,238,408	Oak
บีช	212	4,009,643	2,808	66,071,774	3,020	70,081,417	Beech

ชนิดไม้	ไม้ท่อน		ไม้แปรรูป		รวม		Species
	Logs		Sawntimber		Total		
	ลบ.ม. cum.	บาท baht	ลบ.ม. cum.	บาท baht	ลบ.ม. cum.	บาท baht	
บาโบน มะฮอกกานีฯ	0	0	519	12,066,985	519	12,066,985	Baboen, Mahogany, etc.
ดาร์กเรดเมอแรนติ เมอแรนติบูเคา ไวท์ลออัน ไวท์เมอแรนติ ไวท์เซรายา เยลโลเมอแรนติ รามิน กะเปอร์ เมอเบา อลัน เยลูดง เคมปาส ฯ	69,852	356,477,391	3,728	59,144,129	73,580	415,621,520	Dark red meranti, Meranti bukau, White lauan, White meranti, White seraya, Yellow meranti, Ramin, Kapur, Merbau, Alan, Jelutong, Kempas, etc.
โอบูเม โอบะเช ซาเพลลี ฯ	13,752	56,942,950	35	497,649	13,787	57,440,599	Okoume, Obeche, Sapelli, etc.
ไม้หมอนรถไฟ	0	0	13,104	111,956,431	13,104	111,956,431	Sleepers
อื่น ๆ	399,096	2,062,205,831	1,576,701	11,851,536,143	1,975,797	13,913,741,974	Others
รวม	1,377,869	10,026,642,537	2,085,687	16,991,234,838	3,463,556	27,017,877,375	Total

ตารางที่ 19 ไม้ท่อนและไม้แปรรูปนำเข้าแยกรายประเทศ พ.ศ. 2538

Table 19 Imports of Logs and Sawntimber by Country in 1995

ประเทศ	ไม้ท่อน		ไม้แปรรูป		รวม		Country
	Logs		Sawntimber		Total		
	ลบ.ม. cum.	บาท baht	ลบ.ม. cum.	บาท baht	ลบ.ม. cum.	บาท baht	
มาเลเซีย	463,537	2,397,489,557	1,471,291	11,279,569,890	1,934,828	13,677,059,447	Malaysia
สหภาพพม่า	212,431	3,768,331,788	39,932	793,274,889	252,363	4,561,606,677	Myanmar
กัมพูชา	457,855	2,503,720,075	138,897	1,403,731,451	596,752	3,907,451,526	Cambodia
ลาว	57,288	252,315,961	216,646	1,229,144,774	273,934	1,481,460,735	Laos
สหรัฐอเมริกา	1,936	44,172,534	61,155	922,699,456	63,091	966,871,990	U.S.A.
บราซิล	0	0	74,391	590,676,152	74,391	590,676,152	Brazil
เวียดนาม	31,577	167,611,559	13,318	98,672,957	44,895	266,284,516	Viet Nam
คาเมรูน	35,997	220,447,583	166	2,742,146	36,163	223,189,729	Cameroon
นิวซีแลนด์	2,979	15,877,972	21,891	182,376,763	24,870	198,254,735	New Zealand
จีน	864	7,410,005	8,253	133,825,070	9,117	141,235,075	China
โคต ดีวัวร์	21,117	131,958,766	78	2,678,676	21,195	134,637,442	Cote D'Ivoire
กาบอง	29,493	130,208,767	0	0	29,493	130,208,767	Gabon
ปาปัว นิวกินี	17,311	118,100,542	135	1,865,678	17,446	119,966,220	Papua New Guinea
แคนาดา	49	888,629	24,010	118,610,535	24,059	119,499,164	Canada
ไนจีเรีย	7,221	54,839,433	226	3,741,146	7,447	58,580,579	Nigeria

ประเทศ	ไม้ท่อน		ไม้แปรรูป		รวม		Country
	Logs		Sawntimber		Total		
	ลบ.ม. cum.	บาท baht	ลบ.ม. cum.	บาท baht	ลบ.ม. cum.	บาท baht	
อัฟริกาใต้	9,308	46,279,131	72	952,838	9,380	47,231,969	South Africa
เดนมาร์ก	0	0	1,525	43,377,315	1,525	43,377,315	Denmark
อินโดนีเซีย	0	0	3,186	39,309,025	3,186	39,309,025	Indonesia
ฮ่องกง	6,522	32,102,779	104	2,031,427	6,626	34,134,206	Hong Kong
กินี - บิสเซา	5,989	34,046,571	0	0	5,989	34,046,571	Guinea - Bissau
หมู่เกาะโซโลมอน	7,202	33,995,863	0	0	7,202	33,995,863	Solomon Islands
โมซัมบิก	3,454	31,295,909	37	344,720	3,491	31,640,629	Mozambique
โคลอมเบีย	3,849	19,489,411	588	6,602,890	4,437	26,092,301	Colombia
กานา	1,744	13,530,499	99	1,844,097	1,843	15,374,596	Ghana
โปแลนด์	0	0	579	14,453,343	579	14,453,343	Poland
อิตาลี	95	1,642,853	379	10,028,526	474	11,671,379	Italy
เยอรมัน	0	0	436	11,092,532	436	11,092,532	Germany
ไต้หวัน	16	409,826	798	10,197,482	814	10,607,308	Taiwan
ฟินแลนด์	0	0	795	10,445,739	795	10,445,739	Finland
ญี่ปุ่น	0	0	265	10,051,957	265	10,051,957	Japan
เนเธอร์แลนด์	0	0	720	9,676,891	720	9,676,891	Netherlands
ออสเตรเลีย	35	476,524	952	9,042,624	987	9,519,148	Australia
อาร์เจนตินา	0	0	1,528	9,090,447	1,528	9,090,447	Argentina

ประเทศ	ไม้ท่อน		ไม้แปรรูป		รวม		Country
	Logs		Sawntimber		Total		
	ลบ.ม. cum.	บาท baht	ลบ.ม. cum.	บาท baht	ลบ.ม. cum.	บาท baht	
ฟิลิปปินส์	0	0	885	7,733,995	885	7,733,995	Philippines
ฝรั่งเศส	0	0	212	5,922,138	212	5,922,138	France
สหราชอาณาจักร	0	0	146	4,826,806	146	4,826,806	United Kingdom
อินเดีย	0	0	26	3,653,518	26	3,653,518	India
ศรีลังกา	0	0	625	3,115,196	625	3,115,196	Sri Lanka
สิงคโปร์	0	0	143	1,842,691	143	1,842,691	Singapore
สวีเดน	0	0	166	1,761,628	166	1,761,628	Sweden
สาธารณรัฐเกาหลี	0	0	268	1,366,929	268	1,366,929	Korea Rep.
เอกวาดอร์	0	0	92	1,051,630	92	1,051,630	Ecuador
สวิสเซอร์แลนด์	0	0	43	1,037,647	43	1,037,647	Switzerland
นอร์เวย์	0	0	81	1,014,938	81	1,014,938	Norway
ปารากวัย	0	0	50	882,717	50	882,717	Paraguay
ซาอีร์	0	0	24	867,917	24	867,917	Zaire
แอลบาเนีย	0	0	142	779,961	142	779,961	Albania
มาดากัสกา	0	0	60	610,931	60	610,931	Madagasca
โบลิเวีย	0	0	52	605,708	52	605,708	Bolivia
คองโก	0	0	35	455,734	35	455,734	Congo
สหพันธรัฐเซีย	0	0	55	342,926	55	342,926	Russian Fed.

ประเทศ	ไม้ท่อน		ไม้แปรรูป		รวม		Country
	Logs		Sawntimber		Total		
	ลบ.ม. cum.	บาท baht	ลบ.ม. cum.	บาท baht	ลบ.ม. cum.	บาท baht	
ออสเตรีย	0	0	22	322,991	22	322,991	Austria
สเปน	0	0	5	200,714	5	200,714	Spain
หมู่เกาะเวอร์จิน	0	0	21	160,802	21	160,802	US. Virgin Islands
ฮังการี	0	0	4	66,076	4	66,076	Hungary
ตุรกี	0	0	*	50,153	0	50,153	Turkey
อื่นๆ	0	0	78	409,656	78	409,656	Others
รวม	1,377,869	10,026,642,537	2,085,687	16,991,234,838	3,463,556	27,017,877,375	Total

หมายเหตุ : * น้อยกว่า 1.0 ลบ.ม.

Note : * Less than 1.0 cum.

ตารางที่ 20 เปรียบเทียบไม้ท่อนและไม้แปรรูปนำเข้า ระหว่างปี พ.ศ. 2521 - 2539

Table 20 Imports of Logs and Sawntimber, 1978 - 1996

พ.ศ.	ไม้ท่อน		ไม้แปรรูป		รวม		Year
	Logs		Sawntimber		Total		
	ลบ.ม. cum.	บาท baht	ลบ.ม. cum.	บาท baht	ลบ.ม. cum.	บาท baht	
2521	169,250	244,286,991	345,767	645,328,506	515,017	889,615,497	1978
2522	227,031	475,666,667	806,079	1,460,171,281	1,033,110	1,935,837,948	1979
2523	92,094	206,561,749	342,257	919,446,051	434,351	1,126,007,800	1980
2524	151,649	336,392,042	423,927	1,436,349,323	575,576	1,772,741,365	1981
2525	141,639	335,464,255	346,813	1,357,600,868	488,452	1,693,065,123	1982
2526	231,784	716,245,533	398,591	1,569,487,203	630,375	2,285,732,736	1983
2527	199,458	843,003,844	382,032	1,426,110,102	581,490	2,269,113,946	1984
2528	172,100	1,118,640,338	246,140	1,025,761,727	418,240	2,144,402,065	1985
2529	152,714	951,874,105	195,937	1,004,839,045	348,651	1,956,713,150	1986
2530	282,928	1,353,963,087	442,292	2,248,499,583	725,220	3,602,462,670	1987
2531	446,780	2,028,960,990	676,563	3,182,836,527	1,123,343	5,211,797,517	1988
2532	1,193,340	4,120,841,519	1,314,684	6,481,657,712	2,508,024	10,602,499,231	1989
2533	1,847,392	5,647,283,229	1,493,573	8,128,821,902	3,340,965	13,776,105,131	1990
2534	1,747,201	6,814,568,759	1,533,611	9,259,803,337	3,280,812	16,074,372,096	1991
2535	2,036,090	7,247,763,622	1,778,349	11,067,912,960	3,814,439	18,315,676,582	1992
2536	1,366,719	5,908,670,625	1,801,516	12,899,516,903	3,168,235	18,808,187,528	1993
2537	1,548,899	7,408,062,223	2,516,847	16,321,877,976	4,065,746	23,729,940,199	1994
2538	1,377,869	10,026,642,537	2,085,687	16,991,234,838	3,463,556	27,017,877,375	1995
2539	936,300	6,310,432,004	2,295,538	17,208,144,967	3,231,838	23,518,576,971	1996

ตารางที่ 21 ไม้นำเข้าแยกรายชนิด พ.ศ. 2535 - 2539

Table 21 Imports of Timber by Species, 1992 - 1996

ชนิดไม้	2535		2536		2537		2538		2539		Species
	1992		1993		1994		1995		1996		
	ลบ.ม. cum.	บาท 1,000 baht	ลบ.ม. cum.	บาท 1,000 baht	ลบ.ม. cum.	บาท 1,000 baht	ลบ.ม. cum.	บาท 1,000 baht	ลบ.ม. cum.	บาท 1,000 baht	
ยาง	1,138,161	4,705,022	710,635	4,178,617	887,063	5,568,196	678,144	4,836,754	427,049	3,485,420	Yang
สัก	174,528	1,372,886	189,303	1,809,236	162,487	1,889,954	236,125	4,093,366	148,232	2,431,168	Teak
สน	11,372	74,089	31,031	216,292	108,670	679,830	155,995	920,122	139,581	861,981	Conifer
กระบาก	75,302	339,733	81,491	401,590	104,702	483,266	64,887	446,605	56,513	371,287	Kra-bak
ตะเคียน	40,374	262,230	42,984	295,166	56,554	392,945	92,900	649,471	11,825	115,481	Ta-kien
ประดู่	43,935	276,781	30,276	268,429	20,718	163,607	45,748	434,058	34,439	261,773	Pra-du
สยา	44,900	292,690	16,815	133,251	18,804	102,686	37,381	281,219	42,765	284,263	Sa-ya
มะค่า	40,915	318,510	28,012	219,061	18,454	173,872	28,818	207,456	11,177	117,054	Ma-ka
เต็งและรัง	50,127	286,021	31,829	183,605	18,420	104,255	16,009	148,146	17,994	83,066	Teng and Rang
ชิงชัน	2,219	20,727	3,076	17,571	60	636	1,336	10,780	2,303	9,664	Ching-chan
สนทะเล	0	0	0	0	1,971	8,417	2,882	11,437	0	0	Son-ta-le
ไม้ยางพารา	184	1,037	11	53	957	6,578	176	970	73	535	Pararubber wood
โอ๊ก	10,333	162,169	30,317	456,817	17,111	302,172	22,148	390,238	17,888	297,790	Oak
บีช	34	894	960	18,631	1,148	21,449	3,020	70,081	3,307	66,876	Beech
บาบอน มะฮอกกานีฯ	82	1,864	33	1,369	299	5,849	519	12,067	511	9,438	Baboen, Mahogany, etc.
โอกูเม โอเบเช ซาเพลลีฯ	3,436	8,447	2,498	9,233	0	0	13,787	57,441	4,276	25,805	Okoume, Obeche, Sapelli, etc.

ชนิดไม้	2535 1992		2536 1993		2537 1994		2538 1995		2539 1996		Species
	ลบ.ม.	บาท	ลบ.ม.	บาท	ลบ.ม.	บาท	ลบ.ม.	บาท	ลบ.ม.	บาท	
	cum.	1,000 baht	cum.	1,000 baht	cum.	1,000 baht	cum.	1,000 baht	cum.	1,000 baht	
ดาร์กเรดเมอแรนติ เมอแรนติบูเคา ไวท์ลอลออัน ไวท์เมอแรนติ ไวท์เซรายา เยลโลเมอแรนติ รามิน กะเปอร์ เมอเบา อลัน เยลุตง เคมปาสฯ	296,234	776,837	135,366	324,555	97,357	306,801	73,580	415,622	79,452	429,790	Dark red meranti, Meranti bukau, White lauan, White meranti, White seraya, Yellow meranti, Ramin, Kapur, Merbau, Alan, Jelutong, Kempas, etc.
ไม้หมอนรถไฟ	21,619	173,439	4,533	40,720	3,458	27,784	13,104	111,956	22,913	206,965	Sleepers
อื่นๆ	1,860,684	9,242,301	1,829,065	10,233,992	2,547,513	13,491,643	1,976,997	13,920,088	2,211,540	14,460,221	Others
รวม	3,814,439	18,315,677	3,168,235	18,808,188	4,065,746	23,729,940	3,463,556	27,017,877	3,231,838	23,518,577	Total

ตารางที่ 22 ไม้นำเข้าแยกรายประเทศ พ.ศ. 2535 - 2539

Table 22 Imports of Timber by Country, 1992 - 1996

ประเทศ	2535		2536		2537		2538		2539		Country
	1992		1993		1994		1995		1996		
	ลบ.ม.	บาท	ลบ.ม.	บาท	ลบ.ม.	บาท	ลบ.ม.	บาท	ลบ.ม.	บาท	
		1,000		1,000		1,000		1,000		1,000	
	cum.	baht	cum.	baht	cum.	baht	cum.	baht	cum.	baht	
มาเลเซีย	1,941,601	10,215,306	1,342,600	8,571,512	2,407,463	13,924,681	1,934,828	13,677,059	2,127,979	14,607,782	Malaysia
สหภาพพม่า	884,646	3,162,594	757,067	3,569,542	539,382	3,167,824	252,363	4,561,607	173,571	2,765,084	Myanmar
กัมพูชา	583,331	2,322,143	466,427	2,382,840	578,633	3,095,017	596,752	3,907,452	113,873	1,094,966	Cambodia
ลาว	142,581	879,285	249,775	1,459,053	278,272	1,540,609	273,934	1,481,461	240,740	1,415,315	Laos
สหรัฐอเมริกา	27,422	297,066	55,219	793,589	54,075	721,619	63,091	966,872	157,580	959,589	U.S.A.
เวียดนาม	198,422	1,213,087	224,034	1,544,035	52,025	307,572	44,895	266,284	26,220	164,595	Viet Nam
บราซิล	664	3,931	26	340	2,029	19,886	74,391	590,676	88,230	703,354	Brazil
คาเมรูน	0	0	141	1,558	17,687	73,827	36,163	223,190	115,594	566,558	Cameroon
นิวซีแลนด์	1,275	14,057	5,500	39,738	20,913	142,879	24,870	198,255	47,867	288,497	New Zealand
ปาปัว นิวกินี	16,116	66,348	14,251	70,810	25,698	126,639	17,446	119,966	33,481	169,391	Papua New Guinea
แคนาดา	718	6,524	14,918	111,921	14,263	105,258	24,059	119,499	21,513	132,977	Canada
จีน	419	4,919	2,027	33,549	4,572	66,305	9,117	141,235	5,425	73,938	China
หมู่เกาะโซโลมอน	4,337	17,239	4,320	27,745	17,341	87,047	7,202	33,996	24,181	124,986	Solomon Islands
โคต ดีวัวร์	0	0	0	0	29,836	109,407	21,195	134,637	909	9,442	Cote D'Ivoire

ประเทศ	2535		2536		2537		2538		2539		Country
	1992		1993		1994		1995		1996		
	ลบ.ม.	บาท	ลบ.ม.	บาท	ลบ.ม.	บาท	ลบ.ม.	บาท	ลบ.ม.	บาท	
cum.	1,000 baht	cum.	1,000 baht	cum.	1,000 baht	cum.	1,000 baht	cum.	1,000 baht		
กาบอง	0	0	16,122	70,984	0	0	29,493	130,209	7,239	47,131	Gabon
อินโดนีเซีย	8,900	76,160	1,887	25,826	2,105	23,608	3,186	39,309	6,031	69,037	Indonesia
เดนมาร์ก	34	894	546	11,517	1,014	23,515	1,525	43,377	1,272	26,774	Denmark
โคลอมเบีย	0	0	91	1,099	3,920	34,697	4,437	26,092	4,705	20,108	Colombia
ไนจีเรีย	0	0	50	463	0	0	7,447	58,581	1,094	16,679	Nigeria
อัฟริกาใต้	78	443	59	397	356	4,562	9,380	47,232	1,838	20,879	South Africa
กินี - บิสเซา	0	0	0	0	0	0	5,989	34,047	6,344	28,638	Guinea - Bissau
ฮ่องกง	6	215	1,455	14,021	1,579	7,267	6,626	34,134	96	1,024	Hong Kong
เยอรมัน	0	0	99	2,371	5,872	33,053	436	11,093	382	9,038	Germany
มอริทานีย	0	0	0	0	548	39,168	0	0	637	14,786	Mauritania
ซูรินัม	0	0	0	0	0	0	0	0	8,312	44,808	Suriname
โปแลนด์	0	0	249	4,906	295	6,155	579	14,453	662	16,647	Poland
โมแซมบิก	0	0	0	0	0	0	3,491	31,641	280	2,137	Mozambique
ฟินแลนด์	40	333	241	2,776	934	10,990	795	10,446	761	5,727	Finland
อินเดีย	2,732	18,187	0	0	907	4,986	26	3,653	29	349	India
ไต้หวัน	150	4,655	18	270	23	170	814	10,607	1,005	9,864	Taiwan
ฟิลิปปินส์	0	0	0	0	1,849	16,867	885	7,734	0	0	Philippines

ประเทศ	2535		2536		2537		2538		2539		Country
	1992		1993		1994		1995		1996		
	ลบ.ม.	บาท	ลบ.ม.	บาท	ลบ.ม.	บาท	ลบ.ม.	บาท	ลบ.ม.	บาท	
	1,000		1,000		1,000		1,000		1,000		
	cum.	baht	cum.	baht	cum.	baht	cum.	baht	cum.	baht	
อิตาลี	1	879	36	990	191	2,471	474	11,671	252	8,013	Italy
ฝรั่งเศส	22	812	145	2,967	31	713	212	5,922	457	12,499	France
ญี่ปุ่น	16	500	341	3,280	55	2,449	265	10,052	218	4,770	Japan
สิงคโปร์	3	297	219	4,278	739	7,117	143	1,843	539	6,054	Singapore
การีนา	0	0	0	0	29	448	1,843	15,375	312	3,545	Ghana
เลบานอน	0	0	0	0	0	0	0	0	5,726	18,966	Lebanon
ออสเตรเลีย	56	478	36	425	53	637	987	9,519	544	7,223	Australia
เนเธอร์แลนด์	*	3	0	0	75	640	720	9,677	906	6,928	Netherlands
อาร์เจนตินา	0	0	0	0	0	0	1,528	9,090	1,148	6,354	Argentina
สวีเดน	168	2,091	72	1,061	59	1,010	166	1,762	661	5,958	Sweden
บาร์เบโดส	0	0	5,522	10,977	0	0	0	0	0	0	Barbados
เลโซโท	0	0	241	1,645	1,638	8,137	0	0	207	1,117	Lesotho
อื่นๆ	701	7,231	4,501	41,703	1,285	12,710	1,803	18,169	3,018	27,050	Others
รวม	3,814,439	18,315,677	3,168,235	18,808,188	4,065,746	23,729,940	3,463,556	27,017,877	3,231,838	23,518,577	Total

หมายเหตุ : * น้อยกว่า 1.0 ลบ.ม.

Note : * Less than 1.0 cum.

ตารางที่ 23 ผลิตภัณฑ์ไม้นำเข้า พ.ศ. 2535 - 2539

Table 23 Imports of Wood Products, 1992 - 1996

รายการ	หน่วย	2535		2536		2537		2538		2539		Unit	Item
		1992		1993		1994		1995		1996			
		ปริมาณ	บาท	ปริมาณ	บาท	ปริมาณ	บาท	ปริมาณ	บาท	ปริมาณ	บาท		
		Quantity	1,000 baht	Quantity	1,000 baht	Quantity	1,000 baht	Quantity	1,000 baht	Quantity	1,000 baht		
ไม้อัด	ลบ.ม.	2,823	57,067	4,871	104,633	11,302	151,718	38,795	388,109	41,429	380,116	cum.	Plywood
ไม้บาง	ลบ.ม.	9,142	198,329	11,822	261,895	13,969	323,326	20,512	428,423	15,524	414,125	cum.	Veneer Sheets
แผ่นไม้ปะหน้าด้วยไม้บาง	ลบ.ม.	37,851	582,645	19,028	300,278	19,366	392,206	56,214	695,222	68,463	651,202	cum.	Veneered Panels
แผ่นขึ้นไม้อัด	กก.	2,365,182	31,510	867,571	14,569	2,357,344	31,907	1,212,374	22,831	1,110,711	26,263	kg.	Particle Board
แผ่นใยไม้อัด	กก.	6,412,269	149,129	7,134,205	179,225	8,147,779	195,228	6,164,922	175,099	7,124,461	165,724	kg.	Fibreboard
แผงไม้ปาเก้ตี	กก.	142,380	937	396,508	3,118	916,588	6,618	430,237	5,287	331,206	5,348	kg.	Parquet Panels
ชิ้นไม้สับ	กก.	20	13	34,930	424	272,224	2,698	0	0	4,014,420	3,763	kg.	Wood in Chips or Particles
ฟืน	กก.	26,910	333	72,790	1,620	549,763	3,107	252,015	3,057	14,260	509	kg.	Fuelwood
ถ่านไม้	กก.	20,927,720	39,841	23,172,177	43,670	22,448,981	38,996	19,205,532	41,522	25,581,568	57,293	kg.	Wood Charcoal
เฟอร์นิเจอร์ไม้	กก.	879,401		1,649,889		0		0		0		kg.	Wooden Furniture
	หน่วย	0	57,685	0	107,272	136,513	109,952	210,553	179,076	146,321	197,907	number	
ประตู หน้าต่างไม้ พร้อมกรอบ	กก.	17,877	1,162	52,306	2,060	223,130	6,123	1,984,666	19,303	4,156,745	42,486	kg.	Wooden Doors, Win and Their Frames
ผลิตภัณฑ์ไม้อื่นๆ	หน่วย	20,822		6,359		0		0		0		number	Other Wood Product
	กก.		173,796		162,474	219,211	219,211	316,573	316,573	296,882	296,882	kg.	
รวม			1,292,447		1,181,238		1,481,090		2,274,502		2,241,618		Total

ตารางที่ 24 ไม้อัดนำเข้าแยกรายประเทศ พ.ศ. 2535 - 2539

Table 24 Imports of Plywood by Country, 1992 - 1996

ประเทศ	2535		2536		2537		2538		2539		Country
	1992		1993		1994		1995		1996		
	ลบ.ม. cum.	บาท baht	ลบ.ม. cum.	บาท baht	ลบ.ม. cum.	บาท baht	ลบ.ม. cum.	บาท baht	ลบ.ม. cum.	บาท baht	
มาเลเซีย	1,083	11,499,526	32	715,594	2,246	27,788,431	25,534	271,563,467	13,300	115,231,864	Malaysia
อินโดนีเซีย	592	9,310,065	1,685	28,310,890	2,259	41,732,313	2,468	32,624,824	17,465	163,766,817	Indonesia
ไต้หวัน	872	31,137,670	1,080	39,099,138	1,868	42,760,512	182	7,711,812	1,129	33,316,491	Taiwan
ลาว	0	0	0	0	3,689	20,333,181	9,587	53,301,962	8,847	57,001,505	Laos
สิงคโปร์	251	4,372,180	1,918	35,152,774	1,007	11,170,261	0	0	39	673,668	Singapore
ฟินแลนด์	0	0	4	78,816	102	3,518,295	471	15,605,508	165	4,011,614	Finland
เวียดนาม	23	669,524	0	0	107	3,199,908	302	3,721,849	267	3,128,287	Viet Nam
แคนาดา	0	0	0	0	0	0	4	278,687	166	2,238,730	Canada
อินเดีย	0	0	0	0	0	0	91	1,448,020	0	0	India
สหภาพพม่า	0	0	0	0	0	0	140	1,300,182	0	0	Myanmar
ออสเตรเลีย	0	0	147	1,021,211	*	33,990	0	0	0	0	Australia
เยอรมัน	1	18,669	4	197,331	11	568,753	0	0	*	12,045	Germany
อิตาลี	0	0	0	0	13	602,005	0	0	0	0	Italy
จีน	0	0	0	0	0	0	11	142,157	11	330,350	China
สหรัฐอเมริกา	0	0	0	0	0	0	1	90,755	29	197,040	U.S.A.

ประเทศ	2535		2536		2537		2538		2539		Country
	1992		1993		1994		1995		1996		
	ลบ.ม. cum.	บาท baht	ลบ.ม. cum.	บาท baht	ลบ.ม. cum.	บาท baht	ลบ.ม. cum.	บาท baht	ลบ.ม. cum.	บาท baht	
นิวซีแลนด์	1	22,195	0	0	0	0	0	0	11	207,730	New Zealand
สหราชอาณาจักร	0	0	0	0	0	0	3	207,623	0	0	United Kingdom
ญี่ปุ่น	*	37,127	*	16,319	0	0	1	112,074	0	0	Japan
อื่นๆ	0	0	1	41,110	*	9,909	0	0	0	0	Others
รวม	2,823	57,066,956	4,871	104,633,183	11,302	151,717,558	38,795	388,108,920	41,429	380,116,141	Total

หมายเหตุ : * น้อยกว่า 1.0 ลบ.ม.

Note : * Less than 1.0 cum.

ตารางที่ 25 ไม้บางนำเข้าแยกรายประเทศ พ.ศ. 2535 - 2539

Table 25 Imports of Veneer Sheets by Country, 1992 - 1996

ประเทศ	2535		2536		2537		2538		2539		Country
	1992		1993		1994		1995		1996		
	ลบ.ม. cum.	บาท baht	ลบ.ม. cum.	บาท baht	ลบ.ม. cum.	บาท baht	ลบ.ม. cum.	บาท baht	ลบ.ม. cum.	บาท baht	
อินโดนีเซีย	2,228	77,789,803	2,136	82,339,187	2,794	129,290,328	2,341	126,205,275	2,172	118,848,565	Indonesia
มาเลเซีย	5,914	39,367,779	8,070	55,563,497	8,695	68,494,712	13,464	103,468,336	6,719	59,337,919	Malaysia
สหรัฐอเมริกา	417	23,673,259	589	37,514,526	556	31,259,063	563	44,221,029	1,090	64,823,949	U.S.A.
อิตาลี	68	26,062,716	158	40,300,998	180	32,322,728	354	47,630,076	332	45,671,741	Italy
ฟินแลนด์	0	0	*	24,893	949	20,858,877	1,311	45,855,745	1,243	34,250,471	Finland
แคนาดา	266	14,186,993	439	25,595,545	357	21,675,627	202	10,642,278	97	4,186,892	Canada
ไต้หวัน	30	975,936	*	6,348	99	3,208,804	145	4,835,247	2,172	30,580,825	Taiwan
เยอรมัน	56	4,488,188	50	3,949,125	49	3,332,833	90	8,617,357	110	12,822,312	Germany
ญี่ปุ่น	7	2,154,005	4	7,794,394	13	2,087,217	48	4,819,697	29	3,748,741	Japan
จีน	0	0	43	730,264	1	315,407	140	4,121,290	627	14,546,339	China
กัมพูชา	0	0	0	0	0	0	1,417	10,074,711	621	8,494,411	Cambodia
บราซิล	0	0	0	0	10	508,573	22	2,722,180	177	9,168,600	Brazil
เดนมาร์ก	24	2,989,136	12	338,171	127	2,986,955	74	2,193,815	48	2,825,998	Denmark
ฝรั่งเศส	9	1,185,593	16	1,119,137	14	1,100,982	47	3,581,180	27	970,384	France
สิงคโปร์	33	1,410,756	233	3,178,133	19	107,075	*	26,538	36	995,603	Singapore

ประเทศ	2535		2536		2537		2538		2539		Country
	1992		1993		1994		1995		1996		
	ลบ.ม. cum.	บาท baht	ลบ.ม. cum.	บาท baht	ลบ.ม. cum.	บาท baht	ลบ.ม. cum.	บาท baht	ลบ.ม. cum.	บาท baht	
สหภาพพม่า	0	0	8	79,636	27	294,027	106	4,604,864	0	0	Myanmar
ลิทัวเนีย	0	0	0	0	13	3,846,625	0	0	0	0	Lithuania
สหราชอาณาจักร	61	2,971,126	*	84,572	*	106,256	1	311,399	0	0	United Kingdom
ฮ่องกง	*	30,300	1	112,034	2	466,404	2	273,506	15	1,137,799	Hong Kong
อื่นๆ	29	1,042,941	63	3,164,473	64	1,063,530	185	4,218,343	9	1,714,426	Others
รวม	9,142	198,328,531	11,822	261,894,933	13,969	323,326,023	20,512	428,422,866	15,524	414,124,975	Total

หมายเหตุ : * น้อยกว่า 1.0 ลบ.ม.

Note : * Less than 1.0 cum.

ตารางที่ 26 แผ่นไม้ปะหน้าด้วยไม้บางนำเข้าแยกรายประเทศ พ.ศ. 2535 - 2539

Table 26 Imports of Veneered Panels by Country, 1992 - 1996

ประเทศ	2535		2536		2537		2538		2539		Country
	1992		1993		1994		1995		1996		
	ลบ.ม. cum.	บาท baht	ลบ.ม. cum.	บาท baht	ลบ.ม. cum.	บาท baht	ลบ.ม. cum.	บาท baht	ลบ.ม. cum.	บาท baht	
อินโดนีเซีย	12,708	198,045,923	6,703	124,572,353	12,918	285,454,352	24,488	374,786,065	28,843	292,415,583	Indonesia
มาเลเซีย	12,964	203,923,834	4,576	80,456,884	1,323	32,750,017	24,078	208,966,108	17,618	114,040,318	Malaysia
สิงคโปร์	5,084	69,683,924	1,122	15,511,321	1,004	13,936,545	1,043	13,142,307	1,008	14,121,205	Singapore
ญี่ปุ่น	2,337	37,588,792	1,954	29,269,647	524	11,517,120	405	9,191,785	707	17,285,878	Japan
อิตาลี	4	168,253	*	11,432	112	4,019,415	379	12,219,722	1,217	57,191,155	Italy
ไต้หวัน	1,173	21,177,596	123	2,698,493	398	9,613,827	865	23,120,142	519	13,391,280	Taiwan
ลาว	0	0	0	0	1,367	5,814,009	1,268	5,894,628	12,071	55,944,199	Laos
ออสเตรเลีย	0	0	2,516	13,084,526	174	3,864,044	415	6,460,086	1,804	26,642,092	Australia
เวียดนาม	644	7,248,318	1,540	20,700,837	372	6,052,143	265	3,328,374	536	2,438,862	Viet Nam
สาธารณรัฐเกาหลี	2,687	36,343,655	8	138,239	0	0	49	653,626	0	0	Korea Rep.
สหภาพพม่า	0	0	24	333,201	818	8,693,592	860	6,804,495	1,471	13,981,298	Myanmar
จีน	170	3,713,675	174	4,232,001	176	3,795,633	202	4,464,057	153	3,985,025	China
นิวซีแลนด์	0	0	1	103,099	2	74,403	118	1,930,952	774	12,588,954	New Zealand
เยอรมัน	49	1,885,412	84	1,760,615	93	3,403,331	25	3,059,983	76	4,292,795	Germany
สหรัฐอเมริกา	7	760,127	40	1,616,330	34	2,471,908	67	2,277,589	350	5,354,937	U.S.A.

ประเทศ	2535		2536		2537		2538		2539		Country
	1992		1993		1994		1995		1996		
	ลบ.ม. cum.	บาท baht	ลบ.ม. cum.	บาท baht	ลบ.ม. cum.	บาท baht	ลบ.ม. cum.	บาท baht	ลบ.ม. cum.	บาท baht	
อินเดีย	0	0	0	0	9	65,604	487	7,236,770	184	2,573,534	India
มาลี	0	0	0	0	0	0	0	0	523	6,263,860	Mali
เนเธอร์แลนด์	3	363,414	62	3,057,265	0	0	83	1,188,108	70	1,540,954	Netherlands
ไอซ์แลนด์	0	0	72	1,441,205	0	0	792	3,695,738	0	0	Iceland
อื่นๆ	21	1,742,073	29	1,290,782	42	679,572	325	6,801,653	539	7,149,722	Others
รวม	37,851	582,644,996	19,028	300,278,230	19,366	392,205,515	56,214	695,222,188	68,463	651,201,651	Total

หมายเหตุ : * น้อยกว่า 1.0 ลบ.ม.

Note : * Less than 1.0 cum.

ตารางที่ 27 แผ่นขึ้นไม้อัดนำเข้าแยกรายประเทศ พ.ศ. 2535 - 2539

Table 27 Imports of Particle Board by Country, 1992 - 1996

ประเทศ	2535		2536		2537		2538		2539		Country
	1992		1993		1994		1995		1996		
	กก. kg.	บาท baht	กก. kg.	บาท baht	กก. kg.	บาท baht	กก. kg.	บาท baht	กก. kg.	บาท baht	
เยอรมัน	121,665	5,251,819	146,911	4,844,483	158,839	5,729,365	154,273	6,055,553	143,729	5,280,772	Germany
สิงคโปร์	726,949	9,592,377	207,403	1,355,044	305,568	5,747,288	98,300	3,502,238	104,038	3,974,454	Singapore
ออสเตรเลีย	213,795	1,950,957	0	0	923,252	10,384,087	582,267	6,593,710	299,435	2,891,726	Australia
สหรัฐอเมริกา	392,713	3,422,785	231,606	2,677,530	52,996	889,921	13,912	273,558	76,356	2,424,106	U.S.A.
มาเลเซีย	658,489	6,784,886	83,260	1,124,564	95,804	1,692,139	16	1,130	10,524	49,956	Malaysia
อัฟริกาใต้	0	0	10,207	601,142	28,646	685,224	41,774	2,499,133	55,281	3,278,400	South Africa
อินโดนีเซีย	159,793	1,005,257	0	0	453,466	3,111,826	0	0	14,886	290,311	Indonesia
อิตาลี	17,948	639,121	13,120	437,244	1,466	40,482	83	119,637	164,085	2,735,583	Italy
สเปน	11,000	683,640	22,000	1,373,760	0	0	2,700	312,211	40,099	856,006	Spain
ไต้หวัน	43,189	1,864,781	13,076	238,587	13,016	374,738	0	0	3,914	174,870	Taiwan
ญี่ปุ่น	1,466	83,696	320	19,567	545	209,771	10,526	396,250	29,054	1,402,965	Japan
สวีเดน	0	0	190	35,830	67,800	532,099	2,800	374,364	10,630	964,103	Sweden
แคนาดา	0	0	0	0	0	0	21,420	91,698	132,671	1,642,454	Canada
นิวซีแลนด์	0	0	57,184	521,938	89,030	812,808	0	0	15,994	203,178	New Zealand
เดนมาร์ก	0	0	0	0	0	0	116,774	1,345,096	0	0	Denmark

ประเทศ	2535		2536		2537		2538		2539		Country
	1992		1993		1994		1995		1996		
	กก.	บาท	กก.	บาท	กก.	บาท	กก.	บาท	กก.	บาท	
	kg.	baht	kg.	baht	kg.	baht	kg.	baht	kg.	baht	
เวียดนาม	0	0	35,200	773,285	5,680	285,345	0	0	0	0	Viet Nam
ออสเตรีย	6,100	93,452	24,302	198,473	37,356	488,603	15	2,771	0	0	Austria
โดมินีกา	0	0	0	0	0	0	143,194	781,214	0	0	Dominica
สหพันธรัฐรัสเซีย	0	0	0	0	81,020	548,804	0	0	0	0	Russian Fed.
จีน	0	0	0	0	0	0	23,950	418,626	805	16,577	China
อื่นๆ	12,075	137,140	22,792	367,081	42,860	374,827	370	63,684	9,210	77,941	Others
รวม	2,365,182	31,509,911	867,571	14,568,528	2,357,344	31,907,327	1,212,374	22,830,873	1,110,711	26,263,402	Total

ตารางที่ 28 แผ่นใยไม้อัดนำเข้าแยกรายประเทศ พ.ศ. 2535 - 2539

Table 28 Imports of Fibreboard by Country, 1992 - 1996

ประเทศ	2535		2536		2537		2538		2539		Country
	1992		1993		1994		1995		1996		
	กก. kg.	บาท baht	กก. kg.	บาท baht	กก. kg.	บาท baht	กก. kg.	บาท baht	กก. kg.	บาท baht	
ญี่ปุ่น	759,931	62,756,877	1,094,709	93,894,182	1,031,235	88,961,603	902,826	81,593,605	806,364	58,349,629	Japan
ออสเตรเลีย	1,287,668	13,455,537	2,469,049	24,295,836	2,448,397	28,402,938	1,710,894	19,488,887	1,771,240	18,269,694	Australia
สหรัฐอเมริกา	966,270	18,143,995	486,842	11,631,178	504,682	13,843,239	1,033,173	24,068,515	1,060,220	28,383,479	U.S.A.
นิวซีแลนด์	1,088,322	13,303,741	1,518,289	20,722,803	2,350,080	32,471,402	269,358	10,729,431	711,661	11,404,302	New Zealand
บราซิล	493,350	7,429,727	759,000	11,633,513	834,980	13,042,189	986,732	15,288,574	607,264	9,862,781	Brazil
สวีเดน	413,328	10,114,866	437,013	10,675,712	297,050	5,983,038	313,495	6,884,053	31,875	668,658	Sweden
มาเลเซีย	3,722	17,854	4,200	19,196	85,909	1,115,198	124,930	1,672,844	989,710	14,316,357	Malaysia
นอร์เวย์	0	0	0	0	136,189	2,405,426	457,480	7,393,114	271,574	5,505,161	Norway
สาธารณรัฐเชค							260,397	4,268,743	436,810	7,731,477	Czech Rep.
สาธารณรัฐเชคและสโล	249,698	3,680,570	0	0	0	0					Czech and Slovak R
สาธารณรัฐสโลวัก							97,710	1,657,082	110,040	1,978,410	Slovak Rep.
เนเธอร์แลนด์	564,320	7,741,276	70,710	957,103	0	0	2,562	270,285	94,305	1,925,846	Netherlands
โปแลนด์	106,186	1,383,433	186,715	2,712,788	331,088	6,120,638	0	0	0	0	Poland
สิงคโปร์	232,148	6,868,199	8,811	261,383	0	0	0	0	22,278	310,246	Singapore
เบลเยียม	0	0	0	0	45,983	1,267,605	0	0	96,140	4,295,982	Belgium

ประเทศ	2535		2536		2537		2538		2539		Country
	1992		1993		1994		1995		1996		
	กก.	บาท	กก.	บาท	กก.	บาท	กก.	บาท	กก.	บาท	
	kg.	baht	kg.	baht	kg.	baht	kg.	baht	kg.	baht	
สาธารณรัฐเกาหลี	157,021	2,239,636	4,185	337,405	1,104	126,000	0	0	350	9,600	Korea Rep.
แคนาดา	99	981	15,510	614,600	0	0	0	0	91,006	1,863,694	Canada
จีน	0	0	0	0	0	0	4,664	1,677,278	0	0	China
ไต้หวัน	12,864	209,787	78,844	1,440,633	26	2,021	210	1,185	1	488	Taiwan
เยอรมัน	0	0	0	0	73,751	1,213,716	451	90,757	1,828	67,954	Germany
อื่น ๆ	77,342	1,782,679	328	28,847	7,305	273,001	40	14,757	21,795	779,857	Others
รวม	6,412,269	149,129,158	7,134,205	179,225,179	8,147,779	195,228,014	6,164,922	175,099,110	7,124,461	165,723,615	Total

ตารางที่ 29 แผงไม้ปาเก้ต์นำเข้าแยกรายประเทศ พ.ศ. 2535 - 2539

Table 29 Imports of Parquet Panels by Country, 1992 - 1996

ประเทศ	2535		2536		2537		2538		2539		Country
	1992		1993		1994		1995		1996		
	กก. kg.	บาท baht	กก. kg.	บาท baht	กก. kg.	บาท baht	กก. kg.	บาท baht	กก. kg.	บาท baht	
ลาว	0	0	177,636	1,195,625	760,544	4,792,848	340,228	1,988,461	212,463	1,257,743	Laos
เวียดนาม	142,380	936,886	215,300	1,772,354	152,950	1,534,975	20,143	471,564	0	0	Viet Nam
เยอรมัน	0	0	2,385	47,523	360	173,335	0	0	52,119	2,748,187	Germany
สหภาพพม่า	0	0	0	0	0	0	45,457	1,637,039	16,268	549,182	Myanmar
เบลเยียม	0	0	0	0	0	0	0	0	22,756	642,285	Belgium
ญี่ปุ่น	0	0	0	0	0	0	2,339	479,458	27,337	143,917	Japan
อินโดนีเซีย	0	0	0	0	0	0	16,100	313,831	0	0	Indonesia
นอร์เวย์	0	0	0	0	0	0	3,200	260,345	0	0	Norway
มาเลเซีย	0	0	0	0	2,734	116,707	0	0	0	0	Malaysia
ไต้หวัน	0	0	1,187	102,571	0	0	0	0	0	0	Taiwan
สวีเดน	0	0	0	0	0	0	300	55,470	0	0	Sweden
เดนมาร์ก	0	0	0	0	0	0	460	49,342	0	0	Denmark
อิตาลี	0	0	0	0	0	0	2,010	31,802	0	0	Italy
สหรัฐอเมริกา	0	0	0	0	0	0	0	0	263	6,493	U.S.A.
รวม	142,380	936,886	396,508	3,118,073	916,588	6,617,865	430,237	5,287,312	331,206	5,347,807	Total

ตารางที่ 30 เฟอร์นิเจอร์ไม้นำเข้าแยกรายประเทศ พ.ศ. 2535 - 2539

Table 30 Imports of Wooden Furniture by Country, 1992 - 1996

ประเทศ	2535		2536		2537		2538		2539		Country
	1992		1993		1994		1995		1996		
	กก.	บาท	กก.	บาท	หน่วย	บาท	หน่วย	บาท	หน่วย	บาท	
	1,000		1,000		1,000		1,000		1,000		
	kg.	baht	kg.	baht	number	baht	number	baht	number	baht	
สหรัฐอเมริกา	71,424	7,066	186,835	36,747	8,287	20,662	14,505	69,791	15,799	59,636	U.S.A.
อิตาลี	53,685	7,830	58,268	6,272	4,615	13,912	12,144	19,550	11,170	32,422	Italy
เยอรมัน	284,134	13,779	102,260	12,069	3,480	12,274	6,176	12,647	1,231	13,371	Germany
จีน	158,865	6,320	172,886	6,029	73,965	7,732	86,831	8,206	21,550	8,605	China
ญี่ปุ่น	32,066	6,057	19,441	4,457	1,923	8,874	5,738	7,611	10,209	3,194	Japan
สเปน	11,946	954	17,474	2,002	642	3,469	1,536	8,322	2,741	11,722	Spain
เวียดนาม	20,710	1,359	562,632	10,552	3,165	1,478	12,530	1,482	3,614	3,320	Viet Nam
สหราชอาณาจักร	10,522	1,302	15,567	1,274	800	2,145	4,287	5,470	1,524	7,523	United Kingdom
อินโดนีเซีย	55,004	1,518	15,133	665	2,514	1,752	15,376	5,968	7,754	7,748	Indonesia
ไต้หวัน	17,634	1,821	122,601	8,445	2,443	1,685	2,983	1,988	3,142	3,333	Taiwan
เดนมาร์ก	8,451	481	10,595	536	7,894	6,805	2,548	5,533	4,666	3,202	Denmark
มาเลเซีย	6,544	87	37,843	832	1,185	1,452	12,615	5,649	13,384	6,778	Malaysia
ฝรั่งเศส	3,331	219	31,047	1,488	836	3,980	1,303	4,043	1,477	4,373	France
สิงคโปร์	49,962	1,900	115,910	3,056	1,599	2,915	712	2,599	712	2,610	Singapore

ประเทศ	2535		2536		2537		2538		2539		Country
	1992		1993		1994		1995		1996		
	กก.	บาท	กก.	บาท	หน่วย	บาท	หน่วย	บาท	หน่วย	บาท	
	1,000		1,000		1,000		1,000		1,000		
	kg.	baht	kg.	baht	number	baht	number	baht	number	baht	
สาธารณรัฐเกาหลี	16,062	862	17,859	1,095	2,065	6,912	634	1,922	1,525	2,215	Korea Rep.
สวีเดน	3,304	320	18,560	1,848	1,522	1,836	830	733	1,838	7,161	Sweden
ฮ่องกง	20,075	1,231	37,026	2,225	2,093	2,363	1,145	3,678	855	2,054	Hong Kong
อัฟริกาใต้	0	0	0	0	42	39	18	16	28,026	8,381	South Africa
ฟินแลนด์	1,643	803	19,540	2,363	11,666	2,647	485	591	197	200	Finland
สวิสเซอร์แลนด์	4,466	307	7,071	189	1,029	1,751	2,562	1,826	1,501	1,667	Switzerland
แคนาดา	13,617	1,492	6,529	1,241	259	502	399	926	181	976	Canada
เนเธอร์แลนด์	3,204	245	9,527	438	802	1,193	554	1,999	262	702	Netherlands
ออสเตรเลีย	12,211	379	4,022	90	278	1,417	210	576	415	832	Australia
เบลเยียม	8,183	723	11,605	454	342	550	124	521	379	958	Belgium
ออสเตรีย	0	0	0	0	181	45	370	2,562	460	262	Austria
อิสราเอล	0	0	1,228	778	33	234	187	435	92	537	Israel
อินเดีย	4,740	271	1,726	151	904	517	341	206	1,537	687	India
ลาว	1,430	49	15,863	506	830	223	4,436	161	8,151	890	Laos
กัมพูชา	2,167	147	117	12	335	90	54	43	1,000	1,030	Cambodia
ฟิลิปปินส์	2,226	47	1,170	195	506	217	113	205	111	194	Philippines
ซาอุดีอาระเบีย	460	4	8,803	684	6	5	5	15	6	16	Saudi Arabia

ประเทศ	2535		2536		2537		2538		2539		Country
	1992		1993		1994		1995		1996		
	กก.	บาท	กก.	บาท	หน่วย	บาท	หน่วย	บาท	หน่วย	บาท	
	1,000		1,000		1,000		1,000		1,000		
	kg.	baht	kg.	baht	number	baht	number	baht	number	baht	
บราซิล	0	0	0	0	0	0	69	75	142	525	Brazil
โดมินีกา	0	0	0	0	0	0	239	489	0	0	Dominica
สหภาพพม่า	0	0	12,420	116	1	2	1,714	274	158	33	Myanmar
สหรัฐอาหรับเอมิเรต	0	0	172	72	14	57	11	19	18	153	United Arab Emirates
นิวซีแลนด์	331	26	1,073	105	40	67	4	7	154	70	New Zealand
ปากีสถาน	180	7	2,360	34	118	43	141	45	96	109	Pakistan
ฮังการี	0	0	0	0	0	0	16,311	229	0	0	Hungary
อื่นๆ	824	79	4,726	252	99	107	313	2,664	244	418	Others
รวม	879,401	57,685	1,649,889	107,272	136,513	109,952	210,553	179,076	146,321	197,907	Total

ตารางที่ 31 มูลค่าการนำเข้าผลิตภัณฑ์ไม้ที่สำคัญของประเทศไทยจําแนกรายประเทศ พ.ศ. 2539

Table 31 Importation Value of Major Wood Products to Thailand by Country in 1996

หน่วย : บาท Unit : baht

ประเทศ	ไม้อัด Plywood	ไม้บาง Veneer Sheets	แผ่นไม้ปะหน้า ด้วยไม้บาง Veneered Panels	แผ่นชิ้นไม้อัด Particle Board	แผ่นใยไม้อัด Fibreboard	แผงไม้ ปาเก้ตี Parquet Panels	เฟอร์นิเจอร์ไม้ Wooden Furniture	Country
อินโดนีเซีย	163,766,817	118,848,565	292,415,583	290,311	0	0	7,747,565	Indonesia
มาเลเซีย	115,231,864	59,337,919	114,040,318	49,956	14,316,357	0	6,778,315	Malaysia
สหรัฐอเมริกา	197,040	64,823,949	5,354,937	2,424,106	28,383,479	6,493	59,636,145	U.S.A.
อิตาลี	0	45,671,741	57,191,155	2,735,583	0	0	32,421,751	Italy
ลาว	57,001,505	0	55,944,199	0	0	1,257,743	889,664	Laos
ญี่ปุ่น	0	3,748,741	17,285,878	1,402,965	58,349,629	143,917	3,194,261	Japan
ไต้หวัน	33,316,491	30,580,825	13,391,280	174,870	488	0	3,333,176	Taiwan
ออสเตรเลีย	0	833,389	26,642,092	2,891,726	18,269,694	0	832,322	Australia
ฟินแลนด์	4,011,614	34,250,471	2,438,272	0	0	0	199,965	Finland
เยอรมัน	12,045	12,822,312	4,292,795	5,280,772	67,954	2,748,187	13,370,900	Germany
อื่นๆ	6,578,765	43,207,063	62,205,142	11,013,113	46,336,014	1,191,467	69,502,758	Others
รวม	380,116,141	414,124,975	651,201,651	26,263,402	165,723,615	5,347,807	197,906,822	Total

ตารางที่ 32 กระจายนำเข้าแยกรายประเทศ พ.ศ. 2535 - 2539

Table 32 Imports of Paper and Paperboard by Country, 1992 - 1996

ประเทศ	2535		2536		2537		2538		2539		Country
	1992		1993		1994		1995		1996		
	ตัน	บาท	ตัน	บาท	ตัน	บาท	ตัน	บาท	ตัน	บาท	
	1,000		1,000		1,000		1,000		1,000		
	ton	baht	ton	baht	ton	baht	ton	baht	ton	baht	
ญี่ปุ่น	56,320	2,529,355	51,988	2,790,100	48,752	2,862,685	48,031	3,399,816	43,707	2,823,559	Japan
สหรัฐอเมริกา	58,727	1,163,836	64,183	1,431,825	72,319	1,662,379	57,448	2,018,937	97,344	2,674,686	U.S.A.
สิงคโปร์	11,276	1,059,869	12,594	1,201,264	16,177	1,743,370	19,790	2,052,982	20,202	2,091,449	Singapore
แคนาดา	74,587	933,159	67,595	832,015	83,305	957,098	52,355	1,131,945	59,675	1,104,035	Canada
เยอรมัน	16,467	594,216	25,072	722,932	24,815	854,133	21,503	1,148,742	21,081	948,974	Germany
สวีเดน	44,572	727,716	49,610	829,167	37,823	698,160	30,611	1,013,432	19,130	609,375	Sweden
สหพันธรัฐรัสเซีย	22,234	257,157	75,534	741,356	60,012	555,261	80,045	1,441,048	32,569	602,247	Russian Fed.
ไต้หวัน	15,024	614,257	13,619	600,402	16,856	694,326	18,849	823,427	20,359	863,704	Taiwan
ฟินแลนด์	26,870	482,990	44,085	693,061	30,714	541,078	17,954	478,419	23,051	566,326	Finland
สหราชอาณาจักร	9,104	473,451	11,990	400,010	13,189	470,089	12,173	606,880	8,105	599,620	United Kingdom
เนเธอร์แลนด์	22,965	397,742	28,911	431,581	40,924	640,195	13,689	448,436	16,366	415,624	Netherlands
สาธารณรัฐเกาหลี	3,607	231,461	16,360	294,864	19,749	440,803	9,148	540,067	9,709	703,021	Korea Rep.
อินโดนีเซีย	4,029	83,235	22,893	436,992	24,931	560,777	19,490	613,454	16,212	402,626	Indonesia
ฮ่องกง	2,947	259,393	2,266	243,145	2,836	309,627	4,624	436,123	5,338	552,165	Hong Kong

ประเทศ	2535		2536		2537		2538		2539		Country
	1992		1993		1994		1995		1996		
	ตัน	บาท	ตัน	บาท	ตัน	บาท	ตัน	บาท	ตัน	บาท	
	1,000		1,000		1,000		1,000		1,000		
	ton	baht	ton	baht	ton	baht	ton	baht	ton	baht	
ฝรั่งเศส	13,639	294,024	9,043	343,506	9,526	261,191	7,114	339,043	14,616	478,002	France
มาเลเซีย	13,669	154,790	10,477	200,213	14,337	344,869	12,238	471,881	4,314	320,540	Malaysia
จีน	5,721	121,358	5,174	112,622	6,918	127,255	25,398	504,174	9,332	273,381	China
อิตาลี	2,435	145,274	2,944	172,478	4,551	251,580	4,312	292,113	3,497	260,789	Italy
นิวซีแลนด์	30,398	378,187	14,928	184,606	8,446	97,277	6,699	116,478	10,259	162,415	New Zealand
ออสเตรีย	1,526	73,249	1,380	66,254	2,255	76,570	5,756	201,805	3,537	128,146	Austria
นอร์เวย์	5,293	118,688	3,826	59,049	1,532	20,933	4,767	96,309	9,788	153,191	Norway
บราซิล	7,117	97,505	3,371	48,913	2,688	46,366	6,290	184,348	570	10,225	Brazil
ออสเตรเลีย	3,189	74,206	1,758	51,097	454	34,258	449	40,576	3,116	85,666	Australia
เบลเยียม	596	39,049	1,410	41,461	1,438	60,449	859	60,996	623	35,521	Belgium
สเปน	304	31,289	309	20,735	154	15,613	1,393	66,497	1,311	96,830	Spain
แอฟริกาใต้	840	7,716	4,040	46,547	6,818	85,637	4,414	73,221	735	14,017	South Africa
เดนมาร์ก	1,000	34,311	285	37,726	258	38,997	450	67,467	347	33,413	Denmark
ตุรกี	*	17	*	179	103	2,171	13,000	193,800	398	13,229	Turkey
ฟิลิปปินส์	47	2,239	76	5,132	1,424	21,468	2,532	60,330	4,821	93,287	Philippines
สวิสเซอร์แลนด์	385	24,981	255	19,455	564	36,088	816	52,707	556	40,631	Switzerland
เม็กซิโก	*	28	*	243	*	68	2,123	51,473	3,432	81,330	Mexico

ประเทศ	2535		2536		2537		2538		2539		Country
	1992		1993		1994		1995		1996		
	ตัน	บาท	ตัน	บาท	ตัน	บาท	ตัน	บาท	ตัน	บาท	
	1,000		1,000		1,000		1,000		1,000		
	ton	baht	ton	baht	ton	baht	ton	baht	ton	baht	
ซูดาน	0	0	*	30	83	1,324	5,237	112,381	489	9,736	Sudan
ซาอุดีอาระเบีย	1	245	969	70,556	332	34,501	107	8,940	*	121	Saudi Arabia
โปแลนด์	21	290	0	0	578	9,386	5,510	96,234	54	1,429	Poland
สาธารณรัฐเชค	1,797	21,203	1,396	16,467	1,388	19,548	1,556	30,005	574	13,328	Czech Rep.
อินเดีย	87	2,669	432	14,009	620	16,198	539	23,018	1,391	39,010	India
สวาซิแลนด์	6,723	73,561	*	3	2	113	32	2,361	1	165	Swaziland
เวียดนาม	918	14,222	1,556	24,684	1,051	15,852	392	10,809	*	7	Viet Nam
อาร์เจนตินา	0	0	*	37	*	80	725	19,301	1,091	17,470	Argentina
ปอร์ตุเกศ	241	6,634	120	3,642	169	4,969	234	7,466	126	4,281	Portugal
โดมินีกา	7	668	7	786	29	3,800	111	20,974	0	0	Dominica
บัลแกเรีย	205	10,504	*	191	10	1,173	10	5,829	*	5	Bulgaria
อื่นๆ	874	14,371	112	8,482	837	19,926	1,412	43,079	741	24,615	Others
รวม	465,762	11,549,115	550,568	13,197,817	558,967	14,637,641	520,185	19,407,323	468,567	17,348,191	Total

หมายเหตุ : * น้อยกว่า 1.0 ตัน

Note : * Less than 1.0 ton

ตารางที่ 33 เชื้อกระดาษนำเข้าแยกรายประเทศ พ.ศ. 2535 - 2539

Table 33 Imports of Woodpulp and Pulp Other Than Wood by Country, 1992 - 1996

ประเทศ	2535		2536		2537		2538		2539		Country
	1992		1993		1994		1995		1996		
	ตัน	บาท	ตัน	บาท	ตัน	บาท	ตัน	บาท	ตัน	บาท	
	1,000		1,000		1,000		1,000		1,000		
	ton	baht	ton	baht	ton	baht	ton	baht	ton	baht	
สหรัฐอเมริกา	31,192	531,422	56,088	749,811	80,904	1,186,218	69,345	1,477,502	122,323	2,090,453	U.S.A.
แคนาดา	50,604	737,690	55,125	720,259	64,203	897,876	71,628	1,609,048	77,823	1,268,450	Canada
สวาซีแลนด์	49,321	896,948	54,395	836,593	56,378	848,996	17,843	340,861	13,774	230,341	Swaziland
ชิลี	30,674	402,502	41,190	479,605	41,769	475,060	46,439	868,204	43,575	587,582	Chile
อัฟริกาใต้	712	9,795	3,931	39,876	8,802	143,899	41,407	1,163,997	41,734	777,812	South Africa
บราซิล	4,499	62,922	38,730	386,315	30,740	410,083	23,416	569,326	22,326	273,708	Brazil
นิวซีแลนด์	26,241	351,143	23,077	276,184	26,150	341,714	17,867	380,280	18,937	325,365	New Zealand
สวีเดน	24,654	319,609	27,196	326,525	13,619	164,448	12,197	198,020	21,850	344,271	Sweden
อินโดนีเซีย	12,791	162,319	15,666	166,041	10,320	166,543	27,267	569,856	12,565	166,443	Indonesia
ปอร์ตุเกศ	15,657	201,189	19,765	223,969	19,376	224,479	16,845	325,822	10,774	168,544	Portugal
ญี่ปุ่น	22	6,393	16	11,436	26	4,124	33,302	802,858	8,441	163,068	Japan
จีน	3,887	38,115	4,243	41,316	4,794	67,024	4,935	90,711	1,998	42,992	China
โปแลนด์	4,995	99,477	0	0	0	0	5,812	132,267	100	29,428	Poland
สหพันธรัฐเซีย	2,282	33,305	8,088	134,534	4,660	54,071	1,418	22,167	694	12,760	Russian Fed.

ประเทศ	2535		2536		2537		2538		2539		Country
	1992		1993		1994		1995		1996		
	ตัน	บาท	ตัน	บาท	ตัน	บาท	ตัน	บาท	ตัน	บาท	
	1,000		1,000		1,000		1,000		1,000		
	ton	baht	ton	baht	ton	baht	ton	baht	ton	baht	
สวิสเซอร์แลนด์	5,167	91,059	3,963	66,117	491	5,016	1,204	20,788	3,268	69,625	Switzerland
นอร์เวย์	333	6,098	231	4,168	2,273	52,729	3,144	76,567	6,119	113,012	Norway
ไต้หวัน	1,301	17,788	416	5,057	8	999	5,570	147,885	0	0	Taiwan
อินเดีย	*	97	300	3,569	7,621	120,086	1,646	32,132	0	0	India
ซูดาน	998	15,301	0	0	22	408	7,168	122,320	509	11,174	Sudan
ฝรั่งเศส	999	11,999	7,472	85,138	2,492	34,339	494	12,035	0	0	France
เบลีซ	2,599	36,840	2,975	28,603	4,433	51,689	0	0	1,999	21,117	Belize
โคต ดีวัวร์	0	0	4,877	64,065	6,120	69,885	0	0	0	0	Cote D'Ivoire
เยอรมัน	600	22,328	537	20,426	1,090	34,262	880	29,929	680	26,481	Germany
ฟินแลนด์	611	10,232	3,047	35,273	385	4,762	2	159	1,914	26,643	Finland
เม็กซิโก	0	0	0	0	0	0	1,659	42,640	399	13,560	Mexico
เนเธอร์แลนด์	99	1,332	40	723	568	5,350	1,995	39,700	269	5,168	Netherlands
ฮ่องกง	200	1,868	0	0	0	0	2,537	36,329	72	2,291	Hong Kong
ซาอุดีอาระเบีย	0	0	0	0	216	2,155	108	1,831	2,598	34,623	Saudi Arabia
ซูรินัม	0	0	0	0	1,490	32,308	0	0	0	0	Suriname
อิสราเอล	0	0	0	0	0	0	55	1,842	629	21,313	Israel
อาร์เจนตินา	0	0	406	3,690	0	0	0	0	250	5,993	Argentina

ประเทศ	2535		2536		2537		2538		2539		Country
	1992		1993		1994		1995		1996		
	ตัน	บาท	ตัน	บาท	ตัน	บาท	ตัน	บาท	ตัน	บาท	
	1,000		1,000		1,000		1,000		1,000		
	ton	baht	ton	baht	ton	baht	ton	baht	ton	baht	
สหราชอาณาจักร	0	0	19	835	500	7,668	0	0	0	0	United Kingdom
สิงคโปร์	0	0	0	0	0	0	258	5,446	*	6	Singapore
เบลเยียม	*	14	0	0	0	0	456	2,262	0	0	Belgium
ไอซ์แลนด์	0	0	0	0	0	0	0	0	42	1,422	Iceland
ไนเจอร์	0	0	0	0	0	0	0	0	98	1,266	Niger
อิหร่าน	0	0	0	0	0	0	0	0	48	418	Iran
ลาว	0	0	0	0	0	0	0	0	2	292	Laos
สเปน	0	0	0	0	1	106	0	0	0	0	Spain
อื่นๆ	0	0	0	0	0	0	*	10	*	11	Others
รวม	270,438	4,067,785	371,793	4,710,128	389,451	5,406,297	416,897	9,122,794	415,810	6,835,632	Total

หมายเหตุ : * น้อยกว่า 1.0 ตัน

Note : * Less than 1.0 ton

ตารางที่ 34 ของป่าบางชนิดและผลิตภัณฑ์อื่น ๆ นำเข้า พ.ศ. 2537 - 2539

Table 34 Imports of Some Forest Products and Other Products, 1994 - 1996

รายการ Item	หน่วย Unit	2537		2538		2539	
		1994		1995		1996	
		ปริมาณ Quantity	บาท baht	ปริมาณ Quantity	บาท baht	ปริมาณ Quantity	บาท baht
น้ำผึ้งธรรมชาติ Natural honey	กก. kg.	264,461	12,237,749	237,589	11,105,838	326,240	16,292,291
รังนกนางแอ่น Salangane's nest	กก. kg.	1,010,723	410,983,834	733,749	474,420,907	158,945	290,753,221
ขนของสัตว์ปีกชนิดที่ใช้สำหรับยัดไส้และขนอ่อน Feathers of a kind used for stuffing; down	กก. kg.	105,853	38,869,394	158,644	30,989,676	85,775	26,889,412
หนังและส่วนอื่นๆ ของนกพร้อมขน Skins and other parts of birds with their feathers or down	กก. kg.	238,766	54,394,112	274,415	79,262,622	311,687	105,355,722
เขี้ยวรวมทั้งผงและเศษของเขี้ยว Ivory : Ivory powder and waste	กก. kg.	1,069	1,009,834	731	1,044,727	976	1,339,190
เขากวางอ่อน Soft antlers, unworked	กก. kg.	405	2,274,063	333	1,406,071	1,539	1,426,018
อบเชยและดอกอบเชยไม้ได้บดหรือป่น Cinnamon and cinnamon-tree flowers neither crushed nor ground	กก. kg.	200,929	9,482,739	243,650	12,589,077	731,729	17,547,155
อบเชยและดอกอบเชยบดหรือป่น Cinnamon and cinnamon-tree flowers crushed or ground	กก. kg.	955	241,962	523	119,003	6,827	376,352

รายการ Item	หน่วย Unit	2537 1994		2538 1995		2539 1996	
		ปริมาณ Quantity	บาท baht	ปริมาณ Quantity	บาท baht	ปริมาณ Quantity	บาท baht
		กานพลู Cloves	กก. kg.	32,080	749,403	30,561	925,426
ลูกจันทน์เทศ Nutmeg	กก. kg.	74,357	2,077,202	43,490	1,294,127	62,904	1,989,995
ดอกจันทน์เทศ Mace	กก. kg.	30,362	1,309,529	26,431	1,148,353	25,430	1,294,255
กระวาน Cardamoms best	กก. kg.	29,023	1,025,048	20,825	767,870	11,280	479,729
เร่ว Cardamoms bastard	กก. kg.	0	0	14,550	1,047,600	9,150	776,135
ครั่งแผ่น Shellac	กก. kg.	2,851	370,435	65	61,972	20	23,153
ครั่งอื่นๆ Other lac	กก. kg.	74	79,147	45	14,342	165	49,138
กัมอะราบิก Gum arabic	กก. kg.	133,570	17,935,114	113,258	7,507,395	117,038	12,064,537
ชัน Gum damar	กก. kg.	973,341	6,793,323	610,070	5,277,767	542,687	5,411,694
กำยาน Gum benzoin or benjamin	กก. kg.	0	0	300	203,826	45	8,443

รายการ Item	หน่วย Unit	2537 1994		2538 1995		2539 1996	
		ปริมาณ Quantity	บาท baht	ปริมาณ Quantity	บาท baht	ปริมาณ Quantity	บาท baht
		สีเสียด Gambier or catechu	กก. kg.	31,501	142,678	0	0
รง Gamboge	กก. kg.	336	40,960	3,998	439,780	2,520	335,400
ชันหอม Balsams	กก. kg.	11,175	3,372,216	12,821	4,188,071	11,000	4,087,489
ยางทรากาคันท์ Gum tragacanth	กก. kg.	11,039	5,596,235	8,765	5,219,632	11,968	6,304,215
ยางไม้จำพวกยางสนธรรมชาติยังไม่แปรสภาพ Natural resins, unmodified	กก. kg.	4,061	463,849	4,300	272,906	10,800	265,935
ชันสน Gum resins	กก. kg.	130,739	1,863,751	37,320	784,857	46,005	1,028,197
ยางไม้ธรรมชาติอื่นๆ Other natural gums and gum resins	กก. kg.	1,027,069	15,575,435	648,643	29,874,051	824,395	24,831,267
น้ำรัก Japan or Chinese lacquer	กก. kg.	22,441	5,429,430	14,567	5,063,687	15,068	3,604,886
ไม้ไผ่ Bamboos	กก. kg.	8,787,959	9,168,997	7,711,238	12,791,934	7,679,946	10,338,702
หวาย Rattans	กก. kg.	12,069,300	111,974,115	10,527,323	109,846,903	10,516,597	115,251,265

รายการ Item	หน่วย Unit	2537 1994		2538 1995		2539 1996	
		ปริมาณ	บาท	ปริมาณ	บาท	ปริมาณ	บาท
		Quantity	baht	Quantity	baht	Quantity	baht
น้ำมันทั้งและแฟรกชันของน้ำมันทั้งอิว Tung oil and its fractions	กก. kg.	153,140	4,005,455	144,970	3,647,693	138,150	4,254,933
ขี้ผึ้ง Beeswax	กก. kg.	24,354	3,360,902	38,029	4,404,749	37,489	4,803,134
ไขที่ได้จากแมลง Other insect waxes	กก. kg.	16,991	1,651,892	9,148	1,901,592	5,312	1,149,309
น้ำมันสนหรือยางสน(ซัลเฟท) Gum, wood or sulphate turpentine oils	กก. kg.	469,997	7,619,999	375,796	8,257,552	326,131	6,181,149
ไพน์ออยล์ Pine oil	กก. kg.	60,968	2,525,369	139,204	6,040,591	152,157	5,840,333
น้ำมันเทอร์ปีนอื่นๆ Other terpenic oils	กก. kg.	15,780	379,904	15,283	332,273	22,911	579,630
โรซิน Rosin	กก. kg.	4,511,292	69,109,879	6,604,807	118,505,060	4,556,150	89,170,244
เกลือของโรซินหรือของกรดเรซิน Salts of rosin or of resin acids	กก. kg.	10,786	1,615,655	152,866	6,703,115	258,161	11,504,998
กรดเรซิน น้ำมันโรซิน รันกัม Resin acids, rosin spirit and rosin oils, run gums	กก. kg.	363,874	16,633,222	311,733	18,118,513	361,007	16,345,523
วูดครีโอโซท Wood creosote	กก. kg.	273,900	1,992,251	63,018	606,504	96,026	1,030,124

รายการ Item	หน่วย Unit	2537 1994		2538 1995		2539 1996	
		ปริมาณ Quantity	บาท baht	ปริมาณ Quantity	บาท baht	ปริมาณ Quantity	บาท baht
		เอสเทอร์กัม Ester gums	กก. kg.	99,000	4,144,360	207,100	9,601,043
วูดทาร์และน้ำมันวูดทาร์ Wood tar and wood tar oils	กก. kg.	257,770	5,507,712	643,280	10,803,831	196,580	7,608,857
หนังงูดิบ Raw hides and skins of snake	กก. kg.	1,439	1,672,563	1,652	1,867,827	2,844	2,451,423
หนังจระเข้ดิบ Raw hides and skins of crocodile	กก. kg.	9,781	13,551,267	14,749	25,661,012	24,614	39,198,765
หนังของสัตว์เลื้อยคลานอื่นๆ ดิบ Raw hides and skins of other reptiles	กก. kg.	1,464	633,319	719	739,535	343	195,040
เฟอร์นิเจอร์ทำด้วยหวาย Furniture of cane	กก. kg.	92,026	3,943,929	31,200	4,150,285	25,317	2,028,113
เฟอร์นิเจอร์ทำด้วยวัสดุอื่นๆ รวมถึงกก ไม้ไผ่ วัสดุที่คล้ายกัน Furniture of other materials including osier, bamboo or similar materials	กก. kg.	451,200	48,203,441	459,538	56,790,757	501,593	58,675,972

การส่งออก
Exports

ตารางที่ 35 ไม้ท่อนและไม้แปรรูปส่งออกแยกรายชนิด พ.ศ. 2539

Table 35 Exports of Logs and Sawntimber by Species in 1996

ชนิดไม้	ไม้ท่อน		ไม้แปรรูป		รวม		Species
	Logs		Sawntimber		Total		
	ลบ.ม. cum.	บาท baht	ลบ.ม. cum.	บาท baht	ลบ.ม. cum.	บาท baht	
สัก	*	6,000	4,475	411,932,875	4,475	411,938,875	Teak
สน	0	0	2,155	65,334,289	2,155	65,334,289	Conifer
ยาง	0	0	375	1,451,339	375	1,451,339	Yang
ประดู่	9	659,391	2,976	133,822,547	2,985	134,481,938	Pra-du
ไม้ยางพารา	1	5,396	22,400	679,717,019	22,401	679,722,415	Pararubber wood
สะเดา	*	10,000	0	0	*	10,000	Sa-dao
ยูคาลิปตัส	2	3,016	0	0	2	3,016	Eucalyptus
โอ๊ก	0	0	4	501,843	4	501,843	Oak
ดาร์กเรดเมอแรนติ เมอแรนติบูเคา ไวท์ลออัน ไวท์เมอแรนติ ไวท์เซรายา เยลโลเมอแรนติ รามิน กะเปอร์ เมอเบา อลัน เยลุตง เคมปาส ฯ	0	0	*	1,720	*	1,720	Dark red meranti, Meranti bukau, White lauan, White meranti, White seraya, Yellow meranti, Ramin, Kapur, Merbau, Alan, Jelutong, Kempas, etc.
ไม้หมอนรถไฟ	0	0	4	192,921	4	192,921	Sleepers
อื่นๆ	1	1,316	12,959	652,459,904	12,960	652,461,220	Others
รวม	13	685,119	45,348	1,945,414,457	45,361	1,946,099,576	Total

หมายเหตุ : * น้อยกว่า 1.0 ลบ.ม.

Note : * Less than 1.0 cum.

ตารางที่ 36 ไม้ท่อนและไม้แปรรูปส่งออกแยกรายประเทศ พ.ศ. 2539

Table 36 Exports of Logs and Sawntimber by Country in 1996

ประเทศ	ไม้ท่อน		ไม้แปรรูป		รวม		Country
	Logs		Sawntimber		Total		
	ลบ.ม. cum.	บาท baht	ลบ.ม. cum.	บาท baht	ลบ.ม. cum.	บาท baht	
ญี่ปุ่น	10	664,787	22,719	772,973,842	22,729	773,638,629	Japan
สหรัฐอเมริกา	3	4,332	3,884	279,998,368	3,887	280,002,700	U.S.A.
เนเธอร์แลนด์	0	0	7,231	277,158,179	7,231	277,158,179	Netherlands
อิตาลี	0	0	1,585	167,835,949	1,585	167,835,949	Italy
เยอรมัน	0	0	2,838	116,908,710	2,838	116,908,710	Germany
ฟินแลนด์	0	0	515	55,813,292	515	55,813,292	Finland
ออสเตรเลีย	0	0	1,184	50,319,083	1,184	50,319,083	Australia
เดนมาร์ก	0	0	1,069	46,585,294	1,069	46,585,294	Denmark
ฝรั่งเศส	0	0	268	28,943,711	268	28,943,711	France
สาธารณรัฐเกาหลี	0	0	457	27,617,750	457	27,617,750	Korea Rep.
นอร์เวย์	0	0	643	27,551,724	643	27,551,724	Norway
แคนาดา	0	0	393	23,010,417	393	23,010,417	Canada
ฮ่องกง	0	0	680	17,272,567	680	17,272,567	Hong Kong
สเปน	0	0	433	16,010,952	433	16,010,952	Spain
สหราชอาณาจักร	0	0	82	5,129,931	82	5,129,931	United Kingdom
ไต้หวัน	0	0	583	4,437,468	583	4,437,468	Taiwan

ประเทศ	ไม้ท่อน		ไม้แปรรูป		รวม		Country
	Logs		Sawntimber		Total		
	ลบ.ม. cum.	บาท baht	ลบ.ม. cum.	บาท baht	ลบ.ม. cum.	บาท baht	
สวิสเซอร์แลนด์	0	0	92	4,196,178	92	4,196,178	Switzerland
สวีเดน	0	0	49	3,425,395	49	3,425,395	Sweden
ตุรกี	0	0	83	3,247,203	83	3,247,203	Turkey
ไอร์แลนด์	0	0	70	3,067,985	70	3,067,985	Ireland
เบลเยียม	0	0	87	2,932,883	87	2,932,883	Belgium
สิงคโปร์	0	0	162	2,312,822	162	2,312,822	Singapore
สาธารณรัฐประชาธิปไตยประชาชนเกาหลี	0	0	38	1,970,994	38	1,970,994	Korea Dem.
ปอร์ตุเกศ	0	0	44	1,882,524	44	1,882,524	Portugal
อิสราเอล	0	0	22	1,033,734	22	1,033,734	Israel
ซีเชลส์	0	0	16	914,668	16	914,668	Seychelles
ไอซ์แลนด์	0	0	17	753,129	17	753,129	Iceland
มาเลเซีย	0	0	69	635,515	69	635,515	Malaysia
สหรัฐอาหรับเอมิเรต	0	0	12	600,864	12	600,864	United Arab Emirates
ปากีสถาน	0	0	6	249,774	6	249,774	Pakistan
ลักเซมเบิร์ก	0	0	4	241,981	4	241,981	Luxembourg
นิวซีแลนด์	0	0	*	133,800	*	133,800	New Zealand
กัมพูชา	*	16,000	7	59,379	7	75,379	Cambodia
สหภาพพม่า	0	0	2	74,486	2	74,486	Myanmar
เวียดนาม	0	0	2	66,474	2	66,474	Viet Nam

ประเทศ	ไม้ท่อน		ไม้แปรรูป		รวม		Country
	Logs		Sawntimber		Total		
	ลบ.ม.	บาท	ลบ.ม.	บาท	ลบ.ม.	บาท	
	cum.	baht	cum.	baht	cum.	baht	
จีน	0	0	1	33,818	1	33,818	China
ฟิลิปปินส์	0	0	1	11,954	1	11,954	Philippines
สาธารณรัฐเชค	0	0	*	837	*	837	Czech Republic
มาเก๊า	0	0	*	672	*	672	Macau
แอนติกาและบาร์บูดา	0	0	*	151	*	151	Antigua and Barbuda
รวม	13	685,119	45,348	1,945,414,457	45,361	1,946,099,576	Total

หมายเหตุ : * น้อยกว่า 1.0 ลบ.ม.

Note : * Less than 1.0 cum.

ตารางที่ 37 ไม้ท่อนและไม้แปรรูปส่งออกแยกรายชนิด พ.ศ. 2538

Table 37 Exports of Logs and Sawntimber by Species in 1995

ชนิดไม้	ไม้ท่อน		ไม้แปรรูป		รวม		Species
	Logs		Sawntimber		Total		
	ลบ.ม. cum.	บาท baht	ลบ.ม. cum.	บาท baht	ลบ.ม. cum.	บาท baht	
สัก	*	50,360	6,168	410,824,086	6,168	410,874,446	Teak
สน	0	0	4,111	121,049,215	4,111	121,049,215	Conifer
ประดู่	0	0	5,057	221,678,152	5,057	221,678,152	Pra-du
ชิงชัน	0	0	*	6,623	*	6,623	Ching-chan
มะค่า	0	0	3	341,867	3	341,867	Ma-ka
เต็งและรัง	0	0	*	2,851	*	2,851	Teng and Rang
ยาง	0	0	10	121,926	10	121,926	Yang
ไม้ยางพารา	133	356,232	24,798	736,460,324	24,931	736,816,556	Para-rubber wood
ยูคาลิปตัส	26,027	31,624,567	0	0	26,027	31,624,567	Eucalyptus
ดาร์กเรดเมอแรนติ เมอแรนติบูเคา ไวท์ลอสัน ไวท์เมอแรนติ ไวท์เซรายา เกลโลเมอแรนติ รามิน กะเปอร์ เมอเบา อลัน เยลูดง เคมปาสา	1	19,182	8	14,597	9	33,779	Dark red meranti, Meranti bukau, White laua White meranti, White seraya, Yellow merant Ramin, Kapur, Merbau, Alan, Jelutong, Ke
ไม้หมอนรถไฟ	0	0	2	201,427	2	201,427	Sleepers
อื่นๆ	2	63,485	14,213	693,318,032	14,215	693,381,517	Others
รวม	26,163	32,113,826	54,370	2,184,019,100	80,533	2,216,132,926	Total

หมายเหตุ : * น้อยกว่า 1.0 ลบ.ม.

Note : * Less than 1.0 cum.

ตารางที่ 38 ไม้ท่อนและไม้แปรรูปส่งออกแยกรายประเทศ พ.ศ. 2538

Table 38 Exports of Logs and Sawntimber by Country in 1995

ประเทศ	ไม้ท่อน		ไม้แปรรูป		รวม		Country
	Logs		Sawntimber		Total		
	ลบ.ม. cum.	บาท baht	ลบ.ม. cum.	บาท baht	ลบ.ม. cum.	บาท baht	
ญี่ปุ่น	26,161	32,046,169	30,458	1,075,336,067	56,619	1,107,382,236	Japan
เนเธอร์แลนด์	0	0	7,210	276,809,586	7,210	276,809,586	Netherlands
สหรัฐอเมริกา	1	62,169	3,406	218,112,429	3,407	218,174,598	U.S.A.
เยอรมัน	0	0	3,194	130,778,472	3,194	130,778,472	Germany
อิตาลี	0	0	1,738	109,053,310	1,738	109,053,310	Italy
นอร์เวย์	0	0	1,443	57,995,474	1,443	57,995,474	Norway
ฟินแลนด์	1	3,068	467	47,031,585	468	47,034,653	Finland
สหราชอาณาจักร	0	0	510	40,176,823	510	40,176,823	United Kingdom
ออสเตรเลีย	0	0	827	36,591,333	827	36,591,333	Australia
สาธารณรัฐเกาหลี	0	0	632	34,302,599	632	34,302,599	Korea Rep.
ฝรั่งเศส	0	0	382	30,893,075	382	30,893,075	France
สเปน	0	0	618	24,595,317	618	24,595,317	Spain
ไต้หวัน	0	0	1,110	16,277,264	1,110	16,277,264	Taiwan
เดนมาร์ก	0	0	309	14,720,058	309	14,720,058	Denmark
แคนาดา	0	0	210	13,578,721	210	13,578,721	Canada

ประเทศ	ไม้ท่อน		ไม้แปรรูป		รวม		Country
	Logs		Sawntimber		Total		
	ลบ.ม. cum.	บาท baht	ลบ.ม. cum.	บาท baht	ลบ.ม. cum.	บาท baht	
ฮ่องกง	0	0	463	12,663,512	463	12,663,512	Hong Kong
ปอร์ตุเกตุ	0	0	254	10,477,066	254	10,477,066	Portugal
เบลเยียม	0	0	110	6,429,153	110	6,429,153	Belgium
อิสราเอล	0	0	92	4,373,764	92	4,373,764	Israel
สวีเดน	*	1,495	94	3,436,660	94	3,438,155	Sweden
สิงคโปร์	0	0	285	3,170,170	285	3,170,170	Singapore
มาเลเซีย	0	0	207	2,701,647	207	2,701,647	Malaysia
นิคารากัว	0	0	67	1,887,621	67	1,887,621	Nicaragua
เวียดนาม	0	0	78	1,800,745	78	1,800,745	Viet Nam
จีน	0	0	13	1,764,677	13	1,764,677	China
สาธารณรัฐประชาธิปไตยประชาชนเกาหลี	0	0	22	1,206,959	22	1,206,959	Korea Dem.
ศรีลังกา	0	0	25	1,173,948	25	1,173,948	Sri Lanka
สวิสเซอร์แลนด์	0	0	23	1,031,034	23	1,031,034	Switzerland
นิวซีแลนด์	0	0	23	1,025,959	23	1,025,959	New Zealand
อัฟกานิสถาน	0	0	23	1,007,430	23	1,007,430	Afghanistan
ชิลี	0	0	5	850,986	5	850,986	Chile
ตุรกี	0	0	22	664,997	22	664,997	Turkey
สาธารณรัฐโครเอเชีย	0	0	12	550,497	12	550,497	Croatia Republic

ประเทศ	ไม้ท่อน		ไม้แปรรูป		รวม		Country
	Logs		Sawntimber		Total		
	ลบ.ม. cum.	บาท baht	ลบ.ม. cum.	บาท baht	ลบ.ม. cum.	บาท baht	
สหรัฐอาหรับเอมิเรต	0	0	13	545,292	13	545,292	United Arab Emirates
ฟิลิปปินส์	0	0	3	315,021	3	315,021	Philippines
แอลจีเรีย	0	0	7	299,442	7	299,442	Algeria
มัลดีฟท์	0	0	3	163,770	3	163,770	Maldives
ซาอุดีอาระเบีย	0	0	4	162,953	4	162,953	Saudi Arabia
อัฟริกาใต้	0	0	*	31,305	*	31,305	South Africa
อินเดีย	0	0	8	14,351	8	14,351	India
โพลินีเซียฝรั่งเศส	0	0	*	13,256	*	13,256	French Polynesia
นิวคาลิโดเนีย	0	0	*	4,722	*	4,722	New Caledonia
สาธารณรัฐจอร์เจีย	*	925	0	0	*	925	Georgia Republic
มอริเชียส	0	0	*	50	*	50	Mauritius
รวม	26,163	32,113,826	54,370	2,184,019,100	80,533	2,216,132,926	Total

หมายเหตุ : * น้อยกว่า 1.0 ลบ.ม.

Note : * Less than 1.0 cum.

ตารางที่ 39 เปรียบเทียบไม้ท่อนและไม้แปรรูปส่งออก ระหว่างปี พ.ศ. 2521 - 2539

Table 39 Exports of Logs and Sawntimber, 1978 - 1996

พ.ศ.	ไม้ท่อน		ไม้แปรรูป		รวม		Year
	Logs		Sawntimber		Total		
	ลบ.ม. cum.	บาท baht	ลบ.ม. cum.	บาท baht	ลบ.ม. cum.	บาท baht	
2521	17,223	61,935,191	16,254	259,952,412	33,477	321,887,603	1978
2522	747	5,981,873	6,907	119,787,082	7,654	125,768,955	1979
2523	28	39,145	1,521	7,687,753	1,549	7,726,898	1980
2524	7,114	64,774,526	683	5,649,914	7,797	70,424,440	1981
2525	1	91,214	1,463	8,318,752	1,464	8,409,966	1982
2526	1,119	1,545,332	550	2,683,117	1,669	4,228,449	1983
2527	4,489	5,915,288	2,207	15,059,829	6,696	20,975,117	1984
2528	22	1,239,317	11,215	280,207,913	11,237	281,447,230	1985
2529	112	774,710	29,116	563,112,147	29,228	563,886,857	1986
2530	59,510	39,653,400	52,454	676,679,113	111,964	716,332,513	1987
2531	93,868	76,641,194	87,218	1,201,863,818	181,086	1,278,505,012	1988
2532	1,788	1,949,028	51,530	1,168,074,679	53,318	1,170,023,707	1989
2533	58	776,513	48,591	1,213,360,732	48,649	1,214,137,245	1990
2534	112	1,644,185	57,669	1,338,712,948	57,781	1,340,357,133	1991
2535	1	111,355	45,084	1,244,353,488	45,085	1,244,464,843	1992
2536	1,687	2,574,077	52,119	1,409,161,481	53,806	1,411,735,558	1993
2537	606	2,055,335	61,745	1,791,210,679	62,351	1,793,266,014	1994
2538	26,163	32,113,826	54,370	2,184,019,100	80,533	2,216,132,926	1995
2539	13	685,119	45,348	1,945,414,457	45,361	1,946,099,576	1996

ตารางที่ 40 ไม้ส่งออกแยกชนิด พ.ศ. 2535 - 2539

Table 40 Exports of Timber by Species, 1992 - 1996

ชนิดไม้	2535		2536		2537		2538		2539		Species
	1992		1993		1994		1995		1996		
	ลบ.ม.	บาท	ลบ.ม.	บาท	ลบ.ม.	บาท	ลบ.ม.	บาท	ลบ.ม.	บาท	
	cum.	baht	cum.	baht	cum.	baht	cum.	baht	cum.	baht	
สัก	10,075	388,869	3,553	194,656	5,462	278,991	6,168	410,874	4,475	411,939	Teak
สน	1,033	24,713	801	14,652	1,000	28,409	4,111	121,049	2,155	65,334	Conifer
ประดู่	9,138	305,287	10,263	364,099	10,084	391,931	5,057	221,678	2,985	134,482	Pra-du
ยาง	0	0	112	573	*	9	10	122	375	1,451	Yang
มะค่า	0	0	0	0	0	0	3	342	0	0	Ma-ka
กระบาก	0	0	0	0	28	247	0	0	0	0	Kra-bak
เต็งและรัง	0	0	0	0	1	19	*	3	0	0	Teng and Rang
ยางพารา	19,180	269,514	30,150	435,448	34,430	633,694	24,931	736,817	22,401	679,723	Para-rubber wood
ยูคาลิปตัส	0	0	0	0	0	0	26,027	31,625	2	3	Eucalyptus
ดาร์กเรดเมอแรนติ เมอแรนตินูเคา	5	192	4	17	596	1,776	9	34	*	2	Dark red meranti, Meranti bukau,
ไวท์ลauan ไวท์เมอแรนติ											White lauan, White meranti,
ไวท์เซรายา เอลโลเมอแรนติ											White seraya, Yellow meranti,
รามิน กะเปอร์ เมอเบา อลัน											Ramin, Kapur, Merbau, Alan,
เยลูดง เคมปาสฯ											Jelutong, Kempas, etc.
ไม้หมอนรถไฟ	14	589	163	3,052	2	19	2	201	4	193	Sleepers
อื่นๆ	5,640	255,301	8,760	399,239	10,748	458,171	14,215	693,388	12,964	652,973	Others
รวม	45,085	1,244,465	53,806	1,411,736	62,351	1,793,266	80,533	2,216,133	45,361	1,946,100	Total

หมายเหตุ : * น้อยกว่า 1.0 ลบ.ม.

Note : * Less than 1.0 cum.

ตารางที่ 41 ไม้ส่งออกแยกรายปีพ.ศ.2535-2539

Table 41 Exports of Timber by Country, 1992 - 1996

ประเทศ	2535		2536		2537		2538		2539		Country
	1992		1993		1994		1995		1996		
	ลบ.ม.	บาท	ลบ.ม.	บาท	ลบ.ม.	บาท	ลบ.ม.	บาท	ลบ.ม.	บาท	
	1,000		1,000		1,000		1,000		1,000		
	cum.	baht	cum.	baht	cum.	baht	cum.	baht	cum.	baht	
ญี่ปุ่น	17,857	488,777	25,606	763,259	42,111	1,134,802	56,619	1,107,382	22,729	773,639	Japan
สหรัฐอเมริกา	3,102	117,880	759	48,843	3,854	194,859	3,407	218,175	3,887	280,003	U.S.A.
เนเธอร์แลนด์	2,089	74,298	2,172	71,741	4,419	144,321	7,210	276,810	7,231	277,158	Netherlands
เยอรมัน	4,544	201,770	6,958	305,020	2,221	80,546	3,194	130,778	2,838	116,909	Germany
อิตาลี	1,628	70,679	550	28,713	909	50,474	1,738	109,053	1,585	167,836	Italy
ฟินแลนด์	854	43,070	1,042	68,042	555	43,123	468	47,035	515	55,813	Finland
ไต้หวัน	2,448	75,464	584	16,010	1,108	16,032	1,110	16,277	583	4,437	Taiwan
สิงคโปร์	7,990	35,956	12,016	50,103	3,797	24,657	285	3,170	162	2,313	Singapore
นอร์เวย์	317	12,661	69	2,447	243	9,967	1,443	57,995	643	27,552	Norway
ออสเตรเลีย	190	6,748	26	1,505	257	10,957	827	36,591	1,184	50,319	Australia
สาธารณรัฐเกาหลี	84	5,222	1,730	11,169	411	20,431	632	34,303	457	27,618	Korea Rep.
สหราชอาณาจักร	984	33,812	*	96	86	8,315	510	40,177	82	5,130	United Kingdom
เดนมาร์ก	555	18,140	58	2,365	42	3,102	309	14,720	1,069	46,585	Denmark
ฝรั่งเศส	38	1,799	109	1,679	*	54	382	30,893	268	28,944	France
ฮ่องกง	606	8,890	846	8,851	642	11,835	463	12,664	680	17,273	Hong Kong

ประเทศ	2535		2536		2537		2538		2539		Country
	1992		1993		1994		1995		1996		
	ลบ.ม.	บาท	ลบ.ม.	บาท	ลบ.ม.	บาท	ลบ.ม.	บาท	ลบ.ม.	บาท	
	1,000		1,000		1,000		1,000		1,000		
	cum.	baht	cum.	baht	cum.	baht	cum.	baht	cum.	baht	
แคนาดา	10	475	51	4,837	163	13,452	210	13,579	393	23,010	Canada
สเปน	129	5,291	2	143	21	684	618	24,595	433	16,011	Spain
สวีเดน	1,280	27,085	33	1,415	116	3,880	94	3,438	49	3,425	Sweden
ปอร์ตุเกศ	0	0	115	4,810	69	2,503	254	10,477	44	1,883	Portugal
เบลเยียม	158	6,915	7	574	51	1,916	110	6,429	87	2,933	Belgium
มาเลเซีย	59	863	581	3,446	1,052	7,662	207	2,702	69	635	Malaysia
สวิสเซอร์แลนด์	*	29	164	5,762	0	0	23	1,031	92	4,196	Switzerland
อิสราเอล	0	0	0	0	69	3,167	92	4,374	22	1,034	Israel
ชิลี	0	0	91	6,769	0	0	5	851	0	0	Chile
จีน	1	111	118	1,061	33	1,301	13	1,765	1	34	China
ตุรกี	0	0	0	0	0	0	22	665	83	3,247	Turkey
สาธารณรัฐประชาธิปไตยประชาชนเกาหลี	0	0	0	0	11	556	22	1,207	38	1,971	Korea Dem.
ไอร์แลนด์	0	0	0	0	0	0	0	0	70	3,068	Ireland
นิวซีแลนด์	7	258	0	0	20	753	23	1,026	*	134	New Zealand
กวม	10	2,055	0	0	0	0	0	0	0	0	Guam
ปากีสถาน	30	1,726	0	0	0	0	0	0	6	250	Pakistan

ประเทศ	2535		2536		2537		2538		2539		Country
	1992		1993		1994		1995		1996		
	ลบ.ม.	บาท	ลบ.ม.	บาท	ลบ.ม.	บาท	ลบ.ม.	บาท	ลบ.ม.	บาท	
	1,000		1,000		1,000		1,000		1,000		
	cum.	baht	cum.	baht	cum.	baht	cum.	baht	cum.	baht	
นิคารากัว	0	0	0	0	0	0	67	1,888	0	0	Nicaragua
เวียดนาม	0	0	*	9	*	8	78	1,801	2	66	Viet Nam
กาตาร์	58	1,785	0	0	0	0	0	0	0	0	Qatar
สหรัฐอาหรับเอมิเรต	0	0	8	109	8	320	13	545	12	601	United Arab Emir
ศรีลังกา	3	114	4	178	0	0	25	1,174	0	0	Sri Lanka
โดมินีกา	0	0	23	1,068	0	0	0	-	0	0	Dominica
อัฟกานิสถาน	0	0	0	0	0	0	23	1,007	0	0	Afghanistan
ยิบรอลตาร์	0	0	25	982	0	0	0	0	0	0	Gibraltar
ซาอุดีอาระเบีย	7	160	14	464	4	149	4	163	0	0	Saudi Arabia
ซีเชลล์	0	0	0	0	0	0	0	0	16	915	Seychelles
อื่นๆ	47	2,432	45	266	79	3,440	33	1,393	31	1,158	Others
รวม	45,085	1,244,465	53,806	1,411,736	62,351	1,793,266	80,533	2,216,133	45,361	1,946,100	Total

ตารางที่ 42 ผลิตภัณฑ์ไม้ส่งออก พ.ศ. 2535 - 2539

Table 42 Exports of Wood Products, 1992 - 1996

รายการ	หน่วย	2535		2536		2537		2538		2539		Unit	Item
		1992		1993		1994		1995		1996			
		ปริมาณ	บาท	ปริมาณ	บาท	ปริมาณ	บาท	ปริมาณ	บาท	ปริมาณ	บาท		
		1,000		1,000		1,000		1,000		1,000			
		Quantity	baht	Quantity	baht	Quantity	baht	Quantity	baht	Quantity	baht		
ไม้อัด	ลบ.ม.	1,179	14,084	767	14,888	190	4,423	300	6,821	815	5,978	cum.	Plywood
ไม้บาง	ลบ.ม.	3,573	306,380	3,323	271,357	3,973	377,689	2,322	258,385	2,154	223,810	cum.	Veneer Sheet
แผ่นไม้ปะหน้าด้วยไม้บาง	ลบ.ม.	1,452	35,432	3,705	55,542	1,603	30,576	1,186	28,417	1,441	26,511	cum.	Veneered Pa
แผ่นขึ้นไม้อัด	กก.	5,297,842	41,080	79,296,328	457,353	66,524,100	447,833	79,070,504	543,031	77,287,896	528,071	kg.	Particle Boar
แผ่นใยไม้อัด	กก.	24,588,015	172,180	46,137,294	341,578	36,937,614	277,278	45,688,628	390,142	49,184,901	393,412	kg.	Fibreboard
แผงไม้ปาเก้ตี	กก.	5,413,817	258,126	7,529,458	331,412	9,226,247	483,724	7,454,170	384,146	4,725,701	262,346	kg.	Parquet Pan
ชิ้นไม้สับ	กก.	122,920,134	277,606	81,024,058	172,109	108,200,000	196,982	131,570,380	396,332	193,321,485	518,256	kg.	Wood in Chi Particles
ฟืน	กก.	3,825	81	22,569	220	15,703	280	970	51	18,517	236	kg.	Fuelwood
ถ่านไม้	กก.	20,082,928	99,494	18,848,793	109,999	10,400,505	87,619	6,904,283	70,713	8,782,404	77,407	kg.	Wood Charc
เฟอร์นิเจอร์ไม้	กก.	73,188,589		100,189,228		0		0		0		kg.	Wooden Furn
	หน่วย	0	4,016,190	0	4,932,740	13,219,538	5,821,632	16,364,442	6,624,253	13,603,008	6,980,052	number	
ประตู หน้าต่างไม้ พร้อมกรอบ	กก.	650,399	61,436	1,639,596	185,565	1,651,993	118,058	3,016,471	131,854	2,389,073	125,701	kg.	Wooden Doo and Their
ผลิตภัณฑ์ไม้อื่นๆ	หน่วย	1,164,207		1,325,769		0		0		0		number	Other Wood
	กก.	3,899,022		4,294,127		5,031,708		5,928,981		6,033,854		kg.	
รวม			9,181,111		11,166,890		12,877,802		14,763,126		15,175,634		Total

ประเทศ	2535		2536		2537		2538		2539		Country
	1992		1993		1994		1995		1996		
	ลบ.ม. cum.	บาท baht	ลบ.ม. cum.	บาท baht	ลบ.ม. cum.	บาท baht	ลบ.ม. cum.	บาท baht	ลบ.ม. cum.	บาท baht	
สหราชอาณาจักร	*	9,922	*	1,461	0	0	0	0	0	0	United Kingdom
นิวซีแลนด์	1	8,410	0	0	0	0	0	0	0	0	New Zealand
โคต ดีวัวร์	0	0	*	7,527	0	0	0	0	0	0	Cote D'Ivoire
เยอรมัน	0	0	*	2,400	*	608	0	0	0	0	Germany
อื่นๆ	*	755	*	762	*	2,174	0	0	*	2,030	Others
รวม	1,179	14,083,936	767	14,888,464	190	4,423,458	300	6,820,957	815	5,977,649	Total

หมายเหตุ : * น้อยกว่า 1.0 ลบ.ม.

Note : * Less than 1.0 cum.

ตารางที่ 44 ไม้บางส่งออกแยกรายประเทศ พ.ศ. 2535 - 2539

Table 44 Exports of Veneer Sheets by Country, 1992 - 1996

ประเทศ	2535		2536		2537		2538		2539		Country
	1992		1993		1994		1995		1996		
	ลบ.ม. cum.	บาท baht	ลบ.ม. cum.	บาท baht	ลบ.ม. cum.	บาท baht	ลบ.ม. cum.	บาท baht	ลบ.ม. cum.	บาท baht	
เดนมาร์ก	1,218	108,328,314	1,006	89,670,263	1,624	159,576,356	847	105,505,979	609	79,106,617	Denmark
สหราชอาณาจักร	476	45,547,526	506	49,423,807	542	57,236,694	303	39,361,818	219	32,522,941	United Kingdom
สาธารณรัฐเกาหลี	656	53,333,123	574	55,976,334	391	38,752,711	182	20,518,267	114	12,655,297	Korea Rep.
สหรัฐอเมริกา	207	18,404,907	196	17,164,853	255	26,410,159	50	7,215,772	153	18,984,526	U.S.A.
เยอรมัน	100	8,702,848	108	8,713,295	141	16,314,714	109	11,779,075	115	15,344,014	Germany
อิตาลี	127	12,579,098	66	6,039,080	175	20,786,633	72	11,135,538	42	8,197,276	Italy
ฝรั่งเศส	116	14,872,576	18	2,144,679	85	10,445,609	84	10,738,467	49	6,543,327	France
สิงคโปร์	117	7,236,025	322	5,857,150	245	8,250,386	276	10,012,235	346	13,017,896	Singapore
ฟินแลนด์	75	6,098,439	25	5,020,649	50	10,214,212	35	8,413,115	30	7,862,492	Finland
ซีเรีย	96	6,265,386	112	8,771,272	57	5,548,809	73	5,817,144	105	9,771,808	Syria
ญี่ปุ่น	106	6,507,984	84	7,297,366	69	8,266,594	77	6,180,773	276	3,693,833	Japan
สวีเดน	11	1,484,317	16	2,314,735	27	3,903,120	58	8,566,820	31	5,816,901	Sweden
ออสเตรเลีย	25	2,977,900	36	3,780,232	10	950,676	25	2,847,402	9	1,554,776	Australia
นอร์เวย์	36	4,301,802	59	1,230,565	14	1,864,883	19	3,501,632	5	1,038,635	Norway
แคนาดา	3	477,094	7	1,144,994	12	2,456,422	6	1,250,565	8	1,665,248	Canada

ประเทศ	2535		2536		2537		2538		2539		Country
	1992		1993		1994		1995		1996		
	ลบ.ม. cum.	บาท baht	ลบ.ม. cum.	บาท baht	ลบ.ม. cum.	บาท baht	ลบ.ม. cum.	บาท baht	ลบ.ม. cum.	บาท baht	
เนเธอร์แลนด์	8	816,459	15	816,061	15	1,819,716	4	410,170	14	1,999,131	Netherlands
ไต้หวัน	19	885,023	127	3,181,649	39	1,071,606	41	378,383	*	1,050	Taiwan
เบลเยียม	10	1,018,097	7	505,826	13	1,475,652	13	1,759,526	0	0	Belgium
ไอร์แลนด์	0	0	0	0	0	0	0	0	26	3,746,454	Ireland
อื่นๆ	167	6,543,409	39	2,304,188	209	2,344,342	48	2,992,270	3	287,902	Others
รวม	3,573	306,380,327	3,323	271,356,998	3,973	377,689,294	2,322	258,384,951	2,154	223,810,124	Total

หมายเหตุ : * น้อยกว่า 1.0 ลบ.ม.

Note : * Less than 1.0 cum.

ตารางที่ 45 แผนไม้ปะหน้าด้วยไม้บางส่งออกแยกรายประเทศ พ.ศ. 2535 - 2539

Table 45 Exports of Veneered Panels by Country, 1992 - 1996

ประเทศ	2535		2536		2537		2538		2539		Country
	1992		1993		1994		1995		1996		
	ลบ.ม. cum.	บาท baht	ลบ.ม. cum.	บาท baht	ลบ.ม. cum.	บาท baht	ลบ.ม. cum.	บาท baht	ลบ.ม. cum.	บาท baht	
สวีเดน	1,022	23,611,501	382	9,294,539	0	0	0	0	*	1,228	Sweden
ญี่ปุ่น	144	4,882,674	585	6,848,981	544	10,002,293	224	3,646,092	185	3,694,060	Japan
สาธารณรัฐเกาหลี	*	7,551	964	11,675,601	276	4,897,554	61	2,268,526	6	156,612	Korea Rep.
ฮ่องกง	11	76,118	795	8,499,635	78	612,656	177	3,731,886	234	5,651,236	Hong Kong
ไต้หวัน	17	339,362	336	4,234,947	252	2,665,069	166	2,341,411	501	4,691,172	Taiwan
ออสเตรเลีย	36	316,709	24	539,643	72	2,482,045	96	3,254,315	144	4,944,547	Australia
อิตาลี	90	2,697,056	45	1,300,605	45	1,332,546	23	659,147	26	1,025,957	Italy
สหภาพพม่า	5	111,500	3	57,364	42	690,563	234	4,900,708	12	236,400	Myanmar
สหรัฐอเมริกา	1	245,228	111	3,464,936	34	1,089,687	5	220,055	2	75,218	U.S.A.
เดนมาร์ก	0	0	0	0	13	220,968	43	3,640,375	2	225,898	Denmark
เยอรมัน	0	0	38	1,096,657	74	2,056,207	17	555,151	2	86,116	Germany
จีน	0	0	219	2,294,326	63	1,135,767	5	187,930	*	22,581	China
สิงคโปร์	16	445,826	45	1,469,087	6	211,563	12	425,350	14	521,266	Singapore
มัลดีฟท์	30	884,988	*	14,000	23	714,882	19	666,713	10	418,380	Maldives
สวิสเซอร์แลนด์	0	0	47	2,499,427	1	18,419	0	0	0	0	Switzerland

ประเทศ	2535		2536		2537		2538		2539		Country
	1992		1993		1994		1995		1996		
	ลบ.ม. cum.	บาท baht	ลบ.ม. cum.	บาท baht	ลบ.ม. cum.	บาท baht	ลบ.ม. cum.	บาท baht	ลบ.ม. cum.	บาท baht	
ซาอุดีอาระเบีย	*	3,120	*	18,202	0	0	0	0	91	2,311,102	Saudi Arabia
มาเลเซีย	51	1,357,421	14	383,861	6	151,553	*	8,071	16	31,928	Malaysia
ลาว	8	62,627	19	307,014	18	234,592	46	412,658	79	542,523	Laos
ฝรั่งเศส	*	17,500	1	2,423	20	963,745	*	20,150	0	0	France
อื่นๆ	21	372,813	77	1,540,284	36	1,095,799	58	1,478,864	117	1,874,596	Others
รวม	1,452	35,431,994	3,705	55,541,532	1,603	30,575,908	1,186	28,417,402	1,441	26,510,820	Total

หมายเหตุ : * น้อยกว่า 1.0 ลบ.ม.

Note : * Less than 1.0 cum.

ตารางที่ 46 แผ่นซีเอ็มดีส่งออกแยกประเทศ พ.ศ. 2535 - 2539

Table 46 Exports of Particle Board by Country, 1992 - 1996

ประเทศ	2535		2536		2537		2538		2539		Country
	1992		1993		1994		1995		1996		
	กก. kg.	บาท baht	กก. kg.	บาท baht	กก. kg.	บาท baht	กก. kg.	บาท baht	กก. kg.	บาท baht	
มาเลเซีย	4,572,100	31,220,906	19,421,593	106,491,890	18,512,400	129,356,399	24,191,019	177,416,844	22,092,058	177,658,955	Malaysia
ฮ่องกง	147,850	1,617,266	18,835,046	115,087,702	22,337,031	146,013,197	26,258,855	160,162,222	27,761,437	179,349,402	Hong Kong
ญี่ปุ่น	217,622	1,178,367	8,254,691	46,510,198	21,549,197	132,218,949	22,284,829	158,031,844	14,372,795	99,660,400	Japan
สาธารณรัฐเกาหลี	0	0	20,552,230	109,116,267	780,060	7,626,308	3,625,998	19,979,311	7,852,257	32,813,243	Korea Rep.
สิงคโปร์	239,457	4,274,891	3,507,367	28,716,771	1,786,318	18,174,038	1,114,622	12,153,215	238,367	2,110,211	Singapore
ไต้หวัน	40,393	447,118	8,001,609	44,919,496	472,382	3,026,222	1,101,621	6,948,660	441,759	3,159,221	Taiwan
จีน	0	0	228,018	2,125,341	456,000	4,264,820	58,769	536,136	1,376,627	10,119,644	China
ลาว	46,867	655,281	25,338	359,812	211,754	3,688,904	162,923	4,933,223	111,973	2,832,640	Laos
เวียดนาม	0	0	246	224,982	310,984	2,092,793	3,809	334,017	626,849	5,942,717	Viet Nam
อินโดนีเซีย	0	0	0	0	0	0	0	0	615,315	5,752,649	Indonesia
ฟิลิปปินส์	0	0	134,600	600,271	0	0	0	0	1,347,731	4,304,742	Philippines
สหภาพพม่า	0	0	0	0	0	0	235,067	1,850,278	47,830	585,277	Myanmar
สหรัฐอเมริกา	2,602	178,124	225,477	1,394,253	662	42,262	453	20,901	55	7,418	U.S.A.
เยอรมัน	8,972	208,576	13,329	425,380	120	44,386	1,210	113,381	17,245	763,560	Germany
ฮังการี	0	0	0	0	0	0	0	0	246,581	1,334,263	Hungary

ประเทศ	2535		2536		2537		2538		2539		Country
	1992		1993		1994		1995		1996		
	กก.	บาท	กก.	บาท	กก.	บาท	กก.	บาท	กก.	บาท	
	kg.	baht	kg.	baht	kg.	baht	kg.	baht	kg.	baht	
สหราชอาณาจักร	17	19,500	7,836	453,873	2,240	36,872	25,600	418,560	6,720	111,620	United Kingdom
สวิตเซอร์แลนด์	0	0	160	4,000	95,000	888,650	936	19,500	848	35,148	Switzerland
บรูไน	0	0	84,050	619,523	0	0	0	0	0	0	Brunei
กัมพูชา	2,375	62,100	4,050	172,718	6,656	208,183	2,488	84,373	960	26,901	Cambodia
อื่นๆ	19,587	1,217,407	688	130,867	3,296	151,051	2,305	28,239	130,489	1,503,043	Others
รวม	5,297,842	41,079,536	79,296,328	457,353,344	66,524,100	447,833,034	79,070,504	543,030,704	77,287,896	528,071,054	Total

ตารางที่ 47 แผ่นใยไม้อัดส่งออกแยกประเทศ พ.ศ. 2535 - 2539

Table 47 Exports of Fibreboard by Country, 1992 - 1996

ประเทศ	2535		2536		2537		2538		2539		Country
	1992		1993		1994		1995		1996		
	กก. kg.	บาท baht	กก. kg.	บาท baht	กก. kg.	บาท baht	กก. kg.	บาท baht	กก. kg.	บาท baht	
ญี่ปุ่น	1,787,200	10,996,785	7,651,853	75,288,577	5,096,837	49,826,349	8,926,442	83,304,125	8,729,434	71,675,373	Japan
ฟิลิปปินส์	6,338,910	38,272,369	6,657,951	30,661,627	9,649,350	61,852,552	9,497,999	78,338,822	9,080,261	61,041,800	Philippines
ฮ่องกง	1,474,593	11,394,481	7,691,709	58,009,966	3,326,261	29,318,064	5,030,098	44,129,032	10,270,101	78,124,942	Hong Kong
มาเลเซีย	4,480,332	32,003,758	6,304,754	42,733,525	5,268,108	38,504,163	6,155,905	47,204,663	5,858,681	46,715,754	Malaysia
ไต้หวัน	2,067,137	14,596,906	4,542,736	35,323,039	2,209,115	17,318,505	6,315,470	52,895,016	7,141,195	54,941,667	Taiwan
อินโดนีเซีย	866,400	6,053,923	2,626,400	10,761,166	2,342,550	16,710,316	2,636,615	23,239,073	1,897,550	16,660,678	Indonesia
สิงคโปร์	1,334,640	10,929,175	1,511,840	12,516,777	1,482,668	9,647,679	1,810,618	20,245,698	1,351,124	11,764,475	Singapore
จีน	1,626,250	16,991,387	1,238,966	21,347,353	0	0	20	7,359	356,716	3,607,914	China
บรูไน	918,000	6,710,948	852,040	6,303,176	1,244,800	10,108,194	679,800	5,938,458	300,000	2,957,789	Brunei
สาธารณรัฐเกาหลี	0	0	2,966,311	21,669,322	1,177,638	9,883,492	38,880	426,216	100	201	Korea Rep.
กวม	472,800	3,047,850	767,040	4,671,335	1,151,280	7,319,255	911,840	5,904,188	367,920	2,488,448	Guam
ศรีลังกา	608,000	3,832,723	911,012	5,611,041	662,800	4,091,457	412,831	2,861,182	689,485	4,672,447	Sri Lanka
ฟีจี	801,720	5,261,533	623,145	4,194,130	378,065	2,521,950	340,440	2,477,459	127,458	1,001,526	Fiji
ออสเตรเลีย	295,260	1,933,992	333,100	2,152,346	628,350	4,441,399	337,475	2,455,920	132,150	937,725	Australia
เวียดนาม	234,500	1,533,533	250,500	1,687,337	148,300	1,023,925	360,480	2,099,673	420,948	3,743,420	Viet Nam

ประเทศ	2535		2536		2537		2538		2539		Country
	1992		1993		1994		1995		1996		
	กก.	บาท	กก.	บาท	กก.	บาท	กก.	บาท	กก.	บาท	
	kg.	baht	kg.	baht	kg.	baht	kg.	baht	kg.	baht	
ปากีสถาน	39,900	218,046	68,450	383,498	214,401	1,117,931	746,400	5,989,788	188,000	1,358,964	Pakistan
ลาว	69,004	694,643	77,700	752,060	278,755	1,283,744	391,752	2,768,063	296,880	2,429,894	Laos
สหรัฐอเมริกา	34,200	175,544	33,820	168,207	18	12,390	43	7,643	361,004	6,673,437	U.S.A.
ปาปัว นิวกินี	0	0	0	0	84,760	690,755	301,320	2,112,199	550,800	3,835,497	Papua New Guinea
อื่นๆ	1,139,169	7,532,293	1,027,967	7,343,514	1,593,558	11,605,548	794,200	7,737,212	1,065,094	18,780,490	Others
รวม	24,588,015	172,179,889	46,137,294	341,577,996	36,937,614	277,277,668	45,688,628	390,141,789	49,184,901	393,412,441	Total

ตารางที่ 48 แผงไม้ปาเก้ต์ส่งออกแยกรายประเทศ พ.ศ. 2535 - 2539

Table 48 Exports of Parquet Panels by Country, 1992 - 1996

ประเทศ	2535		2536		2537		2538		2539		Country
	1992		1993		1994		1995		1996		
	กก. kg.	บาท baht	กก. kg.	บาท baht	กก. kg.	บาท baht	กก. kg.	บาท baht	กก. kg.	บาท baht	
เยอรมัน	1,245,369	54,540,266	2,677,956	110,929,933	4,910,941	281,655,816	3,774,859	217,377,466	2,412,458	163,057,141	Germany
เนเธอร์แลนด์	1,374,479	64,828,752	2,722,655	118,477,541	2,175,198	92,511,363	1,727,038	72,432,451	991,561	38,895,963	Netherlands
สหรัฐอเมริกา	1,269,446	72,012,897	1,091,531	52,247,928	719,996	41,290,713	283,075	15,724,308	325,136	14,647,208	U.S.A.
ญี่ปุ่น	220,339	12,171,674	225,353	13,514,475	374,151	20,812,869	136,452	7,778,991	30,627	2,774,985	Japan
สหราชอาณาจักร	206,731	9,423,243	98,297	4,407,111	370,454	15,672,191	243,370	10,822,640	134,867	5,192,284	United Kingdom
อิตาลี	141,561	7,926,679	86,870	4,198,566	114,466	5,376,614	58,242	3,516,523	172,119	10,743,609	Italy
สวีเดน	46,954	2,318,435	105,840	4,613,403	265,820	11,744,619	297,600	12,361,925	0	0	Sweden
เบลเยียม	90,720	3,582,836	44,880	1,842,403	0	0	306,060	11,259,560	292,628	10,790,249	Belgium
ปอร์ตุเกศ	0	0	29,540	1,338,733	0	0	301,480	16,942,282	149,067	6,714,640	Portugal
ไต้หวัน	426,858	12,620,018	73,280	2,808,818	15,158	700,682	117	5,265	160	7,020	Taiwan
ออสเตรีย	15,120	609,675	72,612	3,160,904	88,543	3,755,341	85,302	3,702,044	0	0	Austria
นอร์เวย์	10,250	531,950	0	0	73,079	3,884,670	50,120	4,021,994	0	0	Norway
เดนมาร์ก	55,056	3,162,562	51,879	2,723,330	26,683	1,740,790	4,212	192,418	0	0	Denmark
ฝรั่งเศส	0	0	90,720	3,954,207	30,247	1,389,684	44,640	1,875,813	0	0	France
ออสเตรเลีย	24,215	1,547,974	3,730	148,895	4,090	144,343	9,477	487,228	105,084	4,811,488	Australia

ประเทศ	2535		2536		2537		2538		2539		Country
	1992		1993		1994		1995		1996		
	กก. kg.	บาท baht	กก. kg.	บาท baht	กก. kg.	บาท baht	กก. kg.	บาท baht	กก. kg.	บาท baht	
แคนาดา	76,797	3,116,209	16,021	525,627	0	0	7,020	281,586	15,163	589,293	Canada
ชิลี	0	0	45,360	1,904,391	0	0	30,720	1,444,461	19,469	878,617	Chile
สาธารณรัฐเกาหลี	34,020	1,594,494	14,147	663,199	15	698	11,109	509,055	16,237	692,407	Korea Rep.
อื่นๆ	175,902	8,138,211	78,787	3,952,463	57,406	3,044,065	83,277	3,409,922	61,125	2,551,458	Others
รวม	5,413,817	258,125,875	7,529,458	331,411,927	9,226,247	483,724,458	7,454,170	384,145,932	4,725,701	262,346,362	Total

ตารางที่ 49 เฟอร์นิเจอร์ไม้ส่งออกแยกรายประเทศ พ.ศ. 2535 - 2539

Table 49 Exports of Wooden Furniture by Country, 1992 - 1996

ประเทศ	2535		2536		2537		2538		2539		Country
	1992		1993		1994		1995		1996		
	กก.	บาท	กก.	บาท	หน่วย	บาท	หน่วย	บาท	หน่วย	บาท	
	1,000		1,000		1,000		1,000		1,000		
	kg.	baht	kg.	baht	number	baht	number	baht	number	baht	
ญี่ปุ่น	21,300,486	1,427,270	26,069,604	1,713,568	4,358,324	2,278,424	5,974,255	2,864,251	5,233,916	3,179,817	Japan
สหรัฐอเมริกา	37,573,642	1,775,886	54,195,538	2,113,879	6,116,972	2,233,550	6,890,371	2,285,958	5,644,667	2,398,522	U.S.A.
ฝรั่งเศส	2,839,896	131,330	5,251,704	234,792	486,767	229,034	304,837	165,881	207,554	148,788	France
สหราชอาณาจักร	3,134,680	152,845	3,591,427	168,106	372,595	154,728	377,357	171,521	281,905	155,691	United Kingdom
เยอรมัน	1,050,203	70,966	2,086,885	147,534	413,952	194,966	411,466	169,466	356,602	186,466	Germany
สาธารณรัฐเกาหลี	484,913	21,455	574,846	29,509	120,267	103,499	517,414	240,611	516,878	261,039	Korea Rep.
แคนาดา	1,336,233	68,911	1,592,189	87,417	298,667	101,157	353,153	103,593	288,284	100,517	Canada
สวีเดน	907,900	59,003	950,460	56,372	195,213	72,278	538,625	81,769	89,275	27,100	Sweden
เนเธอร์แลนด์	232,743	17,243	427,772	24,440	49,452	28,366	200,700	81,623	228,727	110,124	Netherlands
ฮ่องกง	1,059,616	56,393	1,144,253	56,334	104,659	53,829	102,588	45,031	83,249	30,685	Hong Kong
เบลเยียม	250,542	14,697	623,687	34,368	171,218	52,429	84,005	38,036	128,030	54,240	Belgium
สิงคโปร์	262,796	26,787	295,630	30,827	52,596	52,304	26,107	29,840	35,248	32,027	Singapore
ออสเตรเลีย	371,027	23,052	526,052	24,860	65,406	30,666	77,995	39,817	35,046	24,650	Australia
อิตาลี	287,910	17,757	235,798	15,617	46,032	20,009	49,314	19,869	49,225	27,536	Italy

ประเทศ	2535		2536		2537		2538		2539		Country
	1992		1993		1994		1995		1996		
	กก.	บาท	กก.	บาท	หน่วย	บาท	หน่วย	บาท	หน่วย	บาท	
	1,000		1,000		1,000		1,000		1,000		
	kg.	baht	kg.	baht	number	baht	number	baht	number	baht	
ไต้หวัน	143,284	17,969	282,453	25,088	10,197	16,415	21,570	21,083	11,114	5,644	Taiwan
เวียดนาม	10,603	1,655	70,216	7,572	5,618	11,132	16,981	29,186	22,309	24,452	Viet Nam
เดนมาร์ก	71,021	9,558	66,827	8,534	5,858	8,314	12,903	18,332	18,115	21,597	Denmark
ซาอุดีอาระเบีย	246,588	10,065	321,293	15,014	22,008	12,246	35,078	17,499	11,287	7,917	Saudi Arabia
กัมพูชา	125,513	25,040	63,783	26,485	2,110	2,257	1,064	1,679	633	2,318	Cambodia
นิวซีแลนด์	64,764	3,028	148,762	6,130	45,390	15,604	58,308	18,511	45,404	12,543	New Zealand
สหรัฐอาหรับเอมิเรต	203,519	9,517	140,225	6,194	20,010	9,764	32,734	16,284	58,572	11,584	United Arab Emirates
สเปน	127,095	8,219	132,152	9,388	28,067	12,328	15,714	9,847	15,067	7,730	Spain
ลาว	23,354	1,246	48,570	10,356	3,264	19,260	5,791	8,414	5,920	4,678	Laos
จีน	7,566	534	35,133	3,990	9,788	7,058	6,670	25,457	4,096	3,265	China
ฟิลิปปินส์	7,003	485	13,888	1,172	4,845	3,779	14,632	13,070	14,036	18,691	Philippines
สวิสเซอร์แลนด์	62,725	4,432	84,856	6,927	2,723	5,791	6,712	6,961	8,890	7,095	Switzerland
คูเวต	228,085	8,267	235,609	8,533	10,696	5,884	9,486	5,160	2,997	1,990	Kuwait
มาเลเซีย	14,153	953	27,378	2,662	6,828	5,396	18,168	6,934	41,670	11,168	Malaysia
อิสราเอล	3,757	486	12,512	976	5,636	5,001	15,069	8,882	11,539	11,112	Israel
ออสเตรีย	138,519	10,598	69,747	5,751	4,094	2,265	6,761	2,382	1,198	1,288	Austria
สหภาพพม่า	97	11	11,059	930	4,163	3,997	7,556	10,511	4,714	6,371	Myanmar

ประเทศ	2535		2536		2537		2538		2539		Country
	1992		1993		1994		1995		1996		
	กก.	บาท	กก.	บาท	หน่วย	บาท	หน่วย	บาท	หน่วย	บาท	
	1,000		1,000		1,000		1,000		1,000		
	kg.	baht	kg.	baht	number	baht	number	baht	number	baht	
ชิลี	1,395	51	10,698	466	7,844	2,396	22,057	9,928	15,665	6,444	Chile
สหพันธรัฐรัสเซีย	4,347	616	55,774	5,414	4,336	3,087	8,197	4,054	8,346	5,424	Russian Fed.
นอร์เวย์	36,842	2,047	50,113	3,356	3,450	5,368	1,175	1,199	3,704	2,804	Norway
อัฟริกาใต้	19,347	694	38,365	1,587	12,693	2,556	15,016	7,703	2,738	1,619	South Africa
บาห์เรน	32,047	4,504	23,496	1,983	2,170	2,203	2,032	2,108	2,477	2,743	Bahrain
เม็กซิโก	10,771	579	44,868	1,694	16,199	8,549	2,864	1,591	4,610	698	Mexico
ไอร์แลนด์	16,871	1,326	35,047	1,762	1,771	1,849	474	1,258	2,817	6,502	Ireland
ปอร์ตุเกตุ	37,706	1,480	24,040	1,559	2,225	1,568	1,619	1,941	6,115	4,894	Portugal
อาร์เจนตินา	131	13	38,471	1,307	12,768	5,992	6,525	2,493	3,174	1,600	Argentina
โปแลนด์	71,997	8,120	20,408	1,441	649	909	370	530	711	338	Poland
อื่นๆ	386,902	21,103	517,640	28,846	112,018	35,425	110,729	33,990	96,484	50,341	Others
รวม	73,188,589	4,016,191	100,189,228	4,932,740	13,219,538	5,821,632	16,364,442	6,624,253	13,603,008	6,980,052	Total

ตารางที่ 50 มูลค่าการส่งออกผลิตภัณฑ์ไม้ที่สำคัญของประเทศไทยจำแนกรายประเทศ พ.ศ. 2539

Table 50 Exportation Value of Major Wood Products from Thailand by Country in 1996

หน่วย : 1,000 บาท

Unit : 1,000 baht

ประเทศ	ไม้บาง Veneer Sheets	ไม้อัด Plywood	แผ่นไม้ปะหน้า ด้วยไม้บาง Veneered Panels	แผ่นชิ้นไม้อัด Particle Board	แผ่นใยไม้อัด Fibreboard	แผงไม้ ปาเก้ตี Parquet Panels	เฟอร์นิเจอร์ไม้ Wooden Furniture	Country
ญี่ปุ่น	3,694	715	3,694	99,660	71,675	2,775	3,179,817	Japan
สหรัฐอเมริกา	18,985	2	75	7	6,673	14,647	2,398,522	U.S.A.
เยอรมัน	15,344	0	86	764	0	163,057	186,466	Germany
สาธารณรัฐเกาหลี	12,655	147	157	32,813	0	693	261,039	Korea Rep.
ฮ่องกง	200	2,060	5,651	179,349	78,125	703	30,685	Hong Kong
มาเลเซีย	4	222	32	177,659	46,716	0	11,168	Malaysia
สหราชอาณาจักร	32,523	0	6	112	0	5,192	155,691	United Kingdom
ฝรั่งเศส	6,543	0	0	494	0	0	148,788	France
เนเธอร์แลนด์	1,999	0	0	0	743	38,896	110,124	Netherlands
แคนาดา	1,665	0	0	0	1,669	589	100,517	Canada
ประเทศอื่นๆ	130,198	2,832	16,810	37,213	187,811	35,794	397,235	Others
รวม	223,810	5,978	26,511	528,071	393,412	262,346	6,980,052	Total

ตารางที่ 51 กระดาษส่งออกแยกประเทศ พ.ศ. 2535 - 2539

Table 51 Exports of Paper and Paperboard by Country, 1992 - 1996

ประเทศ	2535		2536		2537		2538		2539		Country
	1992		1993		1994		1995		1996		
	ตัน ton	บาท 1,000 baht	ตัน ton	บาท 1,000 baht	ตัน ton	บาท 1,000 baht	ตัน ton	บาท 1,000 baht	ตัน ton	บาท 1,000 baht	
ฮ่องกง	30,935	456,276	30,961	437,298	74,741	815,665	83,905	1,140,318	78,978	1,056,037	Hong Kong
สิงคโปร์	7,212	132,912	48,967	176,848	30,015	1,023,905	25,085	1,982,773	17,744	305,049	Singapore
มาเลเซีย	14,184	189,737	16,976	219,596	29,966	413,104	27,057	601,830	19,735	552,125	Malaysia
เบลเยียม	458	101,491	678	162,844	1,248	271,647	1,428	347,249	1,447	384,080	Belgium
ไต้หวัน	9,268	85,991	8,575	81,168	17,916	191,961	33,390	417,101	12,283	176,643	Taiwan
สาธารณรัฐเกาหลี	541	55,870	380	24,025	2,629	40,265	21,826	467,434	9,850	236,940	Korea Rep.
สหรัฐอาหรับเอมิเรต	337	13,382	315	18,149	666	39,470	2,918	571,089	1,514	112,036	United Arab Emirates
จีน	53	8,681	362	9,130	4,775	66,932	13,833	224,342	25,224	344,654	China
ญี่ปุ่น	800	68,731	817	77,820	865	94,935	2,793	164,808	5,515	222,478	Japan
กาตาร์	*	125	2	500	*	38	2,148	619,159	*	9	Qatar
ฟิลิปปินส์	53	2,989	157	13,503	3,400	180,747	3,193	173,167	5,096	167,314	Philippines
สหรัฐอเมริกา	598	94,621	710	89,652	840	105,160	1,293	148,604	813	95,038	U.S.A.
ออสเตรเลีย	2,648	108,532	1,135	59,165	1,035	77,159	961	157,036	2,738	107,967	Australia
ลาว	1,016	34,982	2,009	57,570	2,561	66,996	3,257	110,660	4,035	106,485	Laos

ประเทศ	2535		2536		2537		2538		2539		Country
	1992		1993		1994		1995		1996		
	ตัน	บาท	ตัน	บาท	ตัน	บาท	ตัน	บาท	ตัน	บาท	
	1,000		1,000		1,000		1,000		1,000		
	ton	baht	ton	baht	ton	baht	ton	baht	ton	baht	
เยอรมัน	348	45,741	203	40,777	205	49,391	241	70,833	371	81,470	Germany
ศรีลังกา	115	3,642	518	6,202	3,956	40,062	7,546	211,432	638	18,247	Sri Lanka
กัมพูชา	235	16,288	925	23,594	2,060	41,680	1,319	75,940	3,320	120,131	Cambodia
อินโดนีเซีย	137	16,712	410	62,978	550	22,278	412	48,591	2,068	76,637	Indonesia
เวียดนาม	369	11,876	2,088	38,559	1,450	35,187	375	35,873	2,403	80,347	Viet Nam
ซาอุดีอาระเบีย	536	14,712	74	5,550	59	8,116	439	81,828	395	84,453	Saudi Arabia
โปแลนด์	55	8,826	178	75,560	113	54,260	23	28,250	5	2,809	Poland
สวิสเซอร์แลนด์	65	24,663	101	20,941	108	29,947	660	47,562	129	29,039	Switzerland
เนปาล	3	713	21	6,433	56	29,335	116	110,067	31	3,889	Nepal
ปากีสถาน	203	14,695	144	10,254	151	21,895	406	81,516	213	16,370	Pakistan
สหภาพพม่า	16	798	112	3,869	1,759	27,965	729	30,847	4,517	80,081	Myanmar
สหราชอาณาจักร	120	17,945	134	25,269	178	22,234	324	31,089	439	42,623	United Kingdom
เนเธอร์แลนด์	49	15,375	69	19,038	162	22,166	121	23,060	188	34,066	Netherlands
บังคลาเทศ	25	1,253	116	7,960	77	19,473	179	58,316	66	8,255	Bangladesh
สหพันธรัฐรัสเซีย	3	309	97	20,978	49	23,145	68	31,312	12	1,243	Russian Fed.
ฝรั่งเศส	89	13,058	71	13,923	102	14,485	83	16,210	83	16,418	France
คูเวต	58	5,255	42	2,791	71	52,049	21	3,717	383	9,663	Kuwait

ประเทศ	2535		2536		2537		2538		2539		Country
	1992		1993		1994		1995		1996		
	ตัน	บาท	ตัน	บาท	ตัน	บาท	ตัน	บาท	ตัน	บาท	
	1,000		1,000		1,000		1,000		1,000		
	ton	baht	ton	baht	ton	baht	ton	baht	ton	baht	
นิวซีแลนด์	96	5,039	74	6,555	55	5,486	95	43,375	56	5,628	New Zealand
เดนมาร์ก	95	6,179	47	3,423	92	7,573	179	19,611	180	18,170	Denmark
บรูไน	59	5,522	96	7,880	59	4,315	766	23,708	51	7,170	Brunei
บาห์เรน	61	8,600	106	15,987	66	8,617	222	7,139	40	2,146	Bahrain
แคนาดา	40	5,495	41	5,507	109	10,419	47	8,278	87	10,686	Canada
อิตาลี	40	9,976	231	7,361	45	5,495	18	3,532	21	7,172	Italy
สวีเดน	83	7,523	60	4,268	200	10,190	52	3,314	52	5,988	Sweden
ลิเบีย	*	16	506	8,964	143	2,930	282	10,623	113	4,917	Libya
อินเดีย	55	2,401	13	1,144	52	2,170	121	4,771	299	13,604	India
อิหร่าน	21	1,150	4	360	1	267	1	146	1,081	20,006	Iran
สเปน	24	3,866	10	3,214	3	1,008	11	2,316	60	8,849	Spain
จิบูตี	*	12	15	9,924	15	6,923	3	141	2	301	Djibouti
โอมาน	14	2,523	37	2,829	25	1,948	14	2,270	53	7,717	Oman
อื่นๆ	549	40,724	815	44,609	697	72,957	2,059	85,647	1,354	64,716	Others
รวม	71,666	1,665,207	119,402	1,933,969	183,325	4,041,950	240,019	8,326,884	203,682	4,749,666	Total

หมายเหตุ : * น้อยกว่า 1.0 ตัน

Note : * Less than 1.0 ton

ตารางที่ 52 เชื้อกระดาษส่งออกแยกรายประเทศ พ.ศ. 2535 - 2539

Table 52 Exports of Woodpulp and Pulp Other Than Wood by Country, 1992 - 1996

ประเทศ	2535		2536		2537		2538		2539		Country
	1992		1993		1994		1995		1996		
	กก. kg.	บาท baht	กก. kg.	บาท baht	กก. kg.	บาท baht	กก. kg.	บาท baht	กก. kg.	บาท baht	
อินเดีย	3,770,519	43,317,446	9,596,380	69,561,985	10,963,535	132,556,673	20,178,230	368,571,488	23,581,814	226,002,765	India
สาธารณรัฐเกาหลี	15,565,975	166,345,741	14,078,719	106,785,977	2,844,008	37,424,583	6,124,244	118,879,648	14,344,804	138,685,730	Korea Rep.
อิตาลี	287,797	5,381,380	415,263	8,052,714	6,424,638	95,223,255	13,163,706	247,912,422	10,960,271	116,572,057	Italy
อินโดนีเซีย	399,111	4,833,402	2,913,532	23,228,806	7,145,195	70,562,676	6,239,778	133,148,145	19,971,816	187,183,577	Indonesia
เวียดนาม	29,500	714,386	1,253,330	9,298,269	5,943,955	85,957,275	14,854,954	279,243,523	0	0	Viet Nam
ญี่ปุ่น	3,951,823	41,806,884	4,899,974	39,661,097	5,589,626	82,289,726	1,771,697	34,465,253	5,617,888	115,071,947	Japan
ไต้หวัน	166,766	2,417,563	318,356	2,822,710	2,112,544	25,580,757	3,334,362	67,616,511	8,526,478	85,721,397	Taiwan
จีน	0	0	19,733	173,226	39,489	424,031	1,987,247	42,839,681	14,426,330	135,779,246	China
สหราชอาณาจักร	0	0	0	0	2,256,539	38,368,534	3,865,436	75,164,286	3,103,949	38,724,173	United Kingdom
คูเวต	0	0	0	0	0	0	2,462,666	49,682,798	4,450,247	36,306,252	Kuwait
กรีซ	0	0	0	0	1,481,164	22,508,928	3,200,032	62,249,962	0	0	Greece
ฝรั่งเศส	0	0	0	0	0	0	198	13,810	9,893,444	83,209,409	France
บาห์เรน	0	0	0	0	0	0	2,959,601	52,489,861	1,975,545	22,944,092	Bahrain
ฟิลิปปินส์	0	0	39,778	321,968	850,052	12,046,375	3,199,701	53,782,494	834,782	7,977,503	Philippines
ซาอุดีอาระเบีย	0	0	0	0	4,492,024	70,735,542	0	0	0	0	Saudi Arabia
เยอรมัน	0	0	0	0	198,089	2,980,219	3,457,093	64,380,706	36,040	497,898	Germany

ประเทศ	2535		2536		2537		2538		2539		Country
	1992		1993		1994		1995		1996		
	กก.	บาท	กก.	บาท	กก.	บาท	กก.	บาท	กก.	บาท	
	kg.	baht	kg.	baht	kg.	baht	kg.	baht	kg.	baht	
ศรีลังกา	507,243	5,877,561	1,874,170	16,778,033	971,641	8,397,153	522,135	11,269,536	1,881,334	20,071,507	Sri Lanka
เบลเยียม	0	0	0	0	573,697	9,844,280	2,171,739	49,527,667	0	0	Belgium
อัฟริกาใต้	0	0	0	0	0	0	0	0	6,576,366	58,147,022	South Africa
ออสเตรเลีย	0	0	978,101	8,082,279	1,487,848	24,032,465	995,887	19,742,320	505,081	6,121,582	Australia
มาเลเซีย	72	27,707	2,079,290	15,726,380	568,016	8,896,575	20,138	588,481	2,471,061	22,374,693	Malaysia
ฟินแลนด์	0	0	0	0	101,280	1,615,038	1,973,817	41,004,074	0	0	Finland
กัมพูชา	0	0	0	0	0	0	1,476,581	32,744,660	0	0	Cambodia
แอนดอร์รา	0	0	0	0	0	0	1,482,336	32,725,532	0	0	Andorra
สหรัฐอาหรับเอมิเรต	0	0	0	0	1,186,270	19,318,032	0	0	1,084,617	11,713,115	United Arab Emirates
สหรัฐอเมริกา	3,207	254,999	9,665	5,750,571	219,023	2,259,578	156,512	2,415,230	1,167,240	17,127,497	U.S.A.
สเปน	0	0	0	0	0	0	1,680,067	25,160,683	0	0	Spain
เนเธอร์แลนด์	0	0	27,306	18,005,396	0	0	1,151	711,000	0	0	Netherlands
ปากีสถาน	0	0	0	0	296,400	5,174,551	486,020	10,882,154	0	0	Pakistan
ออสเตรีย	0	0	0	0	0	0	612,238	13,531,362	0	0	Austria
นิวซีแลนด์	0	0	0	0	983,758	12,972,226	0	0	0	0	New Zealand
เอธิโอเปีย	0	0	0	0	0	0	546,673	11,664,176	200	4,262	Ethiopia
สิงคโปร์	0	0	0	0	140,017	1,370,532	335,796	5,154,078	59,067	520,351	Singapore
ตุรกี	0	0	0	0	0	0	98,667	2,178,271	0	0	Turkey
ฮ่องกง	0	0	79,806	662,816	19,998	380,451	184	41,173	41	7,378	Hong Kong

ประเทศ	2535		2536		2537		2538		2539		Country
	1992		1993		1994		1995		1996		
	กก.	บาท	กก.	บาท	กก.	บาท	กก.	บาท	กก.	บาท	
	kg.	baht	kg.	baht	kg.	baht	kg.	baht	kg.	baht	
นอร์เวย์	0	0	0	0	0	0	0	0	40,000	707,280	Norway
สวิตเซอร์แลนด์	0	0	0	0	0	0	19,890	403,521	0	0	Switzerland
ลาว	0	0	0	0	0	0	4,650	288,150	0	0	Laos
แคนาดา	0	0	0	0	341	178,200	0	0	0	0	Canada
สวีเดน	0	0	0	0	0	0	0	0	104	52,998	Sweden
รวม	24,682,013	270,977,069	38,583,403	324,912,227	56,889,147	771,097,655	99,383,426	1,910,472,656	131,508,519	1,331,523,731	Total

ตารางที่ 53 ของป่าบางชนิดและผลิตภัณฑ์อื่นๆ ส่งออก พ.ศ. 2537 - 2539

Table 53 Exports of Some Forest Products and Other Products, 1994 - 1996

รายการ Item	หน่วย Unit	2537		2538		2539	
		1994		1995		1996	
		ปริมาณ Quantity	บาท baht	ปริมาณ Quantity	บาท baht	ปริมาณ Quantity	บาท baht
น้ำผึ้งธรรมชาติ Natural honey	กก. kg.	1,894,423	26,939,353	1,908,476	29,367,298	2,655,865	44,006,098
รังนกนางแอ่น Salangane's nest	กก. kg.	8,260	43,825,323	75,774	76,683,012	8,919	29,137,652
ขนของสัตว์ปีกชนิดที่ใช้สำหรับยัดได้และขนอ่อน Feathers of a kind used for stuffing; down	กก. kg.	2,537,460	208,674,828	2,744,910	269,334,291	2,866,299	239,533,035
หนังและส่วนอื่นๆ ของนกพร้อมขน Skins and other parts of birds with their feathers or down	กก. kg.	89,000	7,059,825	28,670	2,482,753	6,926	2,908,420
อบเชยและดอกอบเชยไม่ได้บดหรือป่น Cinnamon and cinnamon-tree flowers neither crushed nor ground	กก. kg.	1,267	83,166	852	71,305	11,000	991,618
อบเชยและดอกอบเชยบดหรือป่น Cinnamon and cinnamon-tree flowers crushed or ground	กก. kg.	4,183	543,640	22,518	2,257,265	75,874	7,137,966
กานพลู Cloves	กก. kg.	500	27,773	0	0	7,152	234,443
ลูกจันทน์เทศ Nutmeg	กก. kg.	0	0	405	729,960	103	34,622

รายการ Item	หน่วย Unit	2537 1994		2538 1995		2539 1996	
		ปริมาณ Quantity	บาท baht	ปริมาณ Quantity	บาท baht	ปริมาณ Quantity	บาท baht
		ดอกจันทน์เทศ Mace	กก. kg.	3	809	0	0
กระวาน Cardamoms best	กก. kg.	2,369	124,449	2,937	207,070	9,806	1,039,673
เร่ว Cardamoms bastard	กก. kg.	213,638	30,337,913	144,410	20,618,887	157,064	29,351,006
ครึ่งแผ่น Shellac	กก. kg.	26,083	2,352,881	25,950	2,701,652	15,813	1,548,514
ครึ่งเม็ด Seed lac	กก. kg.	5,559,837	353,065,438	2,123,753	159,025,203	2,164,735	132,687,437
ครึ่งดิบ Stick lac	กก. kg.	1,000	62,597	553	38,129	2,081	150,886
ครึ่งอื่นๆ Other lac	กก. kg.	629	94,556	20	2,000	20	31,714
กัมอะราบิก Gum arabic	กก. kg.	120	7,200	0	0	91	15,364
ชัน Gum damar	กก. kg.	1,370,103	14,221,687	1,112,246	9,485,899	1,019,760	9,565,236

รายการ Item	หน่วย Unit	2537 1994		2538 1995		2539 1996	
		ปริมาณ Quantity	บาท baht	ปริมาณ Quantity	บาท baht	ปริมาณ Quantity	บาท baht
		กำยาน Gum benzoin or benjamin	กก. kg.	17,804	1,420,716	5,777	1,171,142
สีเสียด Gambier or catechu	กก. kg.	37,320	987,297	47,529	2,260,549	136,221	5,218,537
รง Gamboge	กก. kg.	18,300	1,021,112	3,350	1,416,645	1,970	435,131
ชันหอม Balsams	กก. kg.	0	0	15,000	90,203	0	0
ยางไม้จำพวกยางสนธรรมชาติยังไม่แปรสภาพ Natural resins, unmodified	กก. kg.	24,000	306,360	7,100	72,687	2,756	1,387,204
ชันสน Gum resins	กก. kg.	0	0	2,925	255,640	0	0
ยางไม้ธรรมชาติอื่นๆ Other natural gums and gum resins	กก. kg.	31,185	464,315	6,739	654,789	8,484	499,461
ไม้ไผ่ Bamboos	กก. kg.	351,506	2,928,584	183,060	1,260,941	248,138	531,716
หวาย Rattans	กก. kg.	724	201,430	389	192,423	1,726	201,529

รายการ Item	หน่วย Unit	2537		2538		2539	
		1994		1995		1996	
		ปริมาณ Quantity	บาท baht	ปริมาณ Quantity	บาท baht	ปริมาณ Quantity	บาท baht
น้ำมันทั้งและแฟรกชันของน้ำมันทั้งอิว Tung oil and its fractions	กก. kg.	0	0	0	0	2,850	92,057
ขี้ผึ้ง Beeswax	กก. kg.	23,459	1,541,624	29,010	2,409,556	35,066	2,760,658
ไขที่ได้จากแมลง Other insect waxes	กก. kg.	6,239	248,033	2,171	101,504	0	0
น้ำมันสนหรือยางสน(ซัลเฟท) Gum, wood or sulphate turpentine oils	กก. kg.	29,753	420,701	10,159	74,663	7,585	118,520
ไพน์ออยล์ Pine oil	กก. kg.	2,684	52,438	6,015	94,198	396	8,364
น้ำมันเทอร์ปีนอื่นๆ Other terpenic oils	กก. kg.	1,409	35,115	1,043	35,250	8,388	206,525
โรซิน Rosin	กก. kg.	13,152	436,345	5,003	1,693,039	77,089	6,204,691
เกลือของโรซินหรือของกรดเรซิน Salts of rosin or of resin acids	กก. kg.	0	0	0	0	505	30,650
กรดเรซิน น้ำมันโรซิน รันกัม Resin acids, rosin spirit and rosin oils, rungums	กก. kg.	50,000	1,434,974	2,279	199,448	9,500	889,205

รายการ Item	หน่วย Unit	2537 1994		2538 1995		2539 1996	
		ปริมาณ Quantity	บาท baht	ปริมาณ Quantity	บาท baht	ปริมาณ Quantity	บาท baht
		เอสเทอร์กัม Ester gums	กก. kg.	0	0	0	0
วูดทาร์และน้ำมันวูดทาร์ Wood tar and wood tar oils	กก. kg.	31,238	599,927	44,858	433,250	52,468	1,210,101
หนังงูดิบ Raw hides and skins of snake	กก. kg.	1,275	2,052,093	901	1,166,127	458	709,597
หนังจระเข้ดิบ Raw hides and skins of crocodile	กก. kg.	8,565	11,579,237	4,859	5,501,890	5,602	8,606,231
หนังของสัตว์เลื้อยคลานอื่นๆ ดิบ Raw hides and skins of other reptiles	กก. kg.	2,460	821,912	81	940,182	197	292,137
เฟอร์นิเจอร์ทำด้วยหวาย Furniture of cane	กก. kg.	901,022	87,951,721	724,549	70,538,064	709,846	66,173,771
เฟอร์นิเจอร์ทำด้วยวัสดุอื่นๆ รวมถึงกก ไม้ไผ่ วัสดุที่คล้ายกัน Furniture of other materials including osier, bamboo or similar materials	กก. kg.	420,044	34,640,902	738,811	68,131,683	677,186	58,046,281

อุตสาหกรรมไม้

Wood Industry

ตารางที่ 54 โรงงานแปรรูปไม้และโรงงานผลิตผลิตภัณฑ์ที่ได้จากไม้ พ.ศ. 2539

Table 54 Sawmills and Wood Products Factories in 1996

รายการ Item	จำนวน โรงงาน ทั้งหมด Total Mills	จำนวนโรงงานแยกตามภาค Classified by Region				
		กทม.	ภาคกลาง	ภาคเหนือ	ภาคตะวันออกเฉียงเหนือ	ภาคใต้
		Bangkok	Central	North	North-east	South
โรงงานแปรรูปไม้โดยใช้เครื่องจักร Sawmills	683	47	251	63	64	258
โรงงานแปรรูปไม้โดยใช้แรงคน Sawntimber by Man-power	73	6	30	22	8	7
โรงงานแปรรูปไม้โดยใช้เครื่องจักรเพื่อประดิษฐ์กรรม Wood Working by Machinery	4,743	1,776	1,700	336	410	521
- โรงงานผลิตไม้อัด Plywood	21	6	11	0	0	4
- โรงงานผลิตไม้บาง Veneer	14	2	10	0	0	2
- โรงงานผลิตแผ่นใยไม้อัด Fibreboard	3	1	2	0	0	0
- โรงงานผลิตแผ่นขึ้นไม้อัด Particle Board	9	0	8	0	0	1

รายการ Item	จำนวน โรงงาน ทั้งหมด Total Mills	จำนวนโรงงานแยกตามภาค Classified by Region				
		กทม.	ภาคกลาง	ภาคเหนือ	ภาคตะวันออกเฉียงเหนือ	ภาคใต้
		Bangkok	Central	North	North-east	South
โรงงานแปรรูปไม้โดยใช้แรงคนเพื่อประดิษฐ์กรรม Wood Working by Man-power	771	19	322	125	248	57
โรงงานผลิตเยื่อและกระดาษ Pulp and Paper Mills	49	8	40	0	1	0
โรงค้ำไม้แปรรูป Sawn Timber Shop	3,842	944	1,397	445	730	326
ร้านค้าสิ่งประดิษฐ์ Wood Products Shop	4,738	1,705	1,400	726	744	163

รายได้และงบประมาณรายจ่ายของกรมป่าไม้
Revenue and Budget of Royal Forest Department

ตารางที่ 55 รายได้ของกรมป่าไม้

Table 55 Revenue

หน่วย : 1,000 บาท

Unit : 1,000 baht

รายการ	2535 1992	2536 1993	2537 1994	2538 1995	2539 1996	Item
ค่าภาคหลวงไม้สัก	256	222	476	164	377	Royalty of Teak
ค่าภาคหลวงไม้กระยาเลย	5,310	2,653	3,274	1,919	698	Royalty of Other Woods
ค่าภาคหลวงพื้น ถ่าน และของป่าอื่นๆ	2,592	2,332	2,256	2,133	1,630	Royalty of Firewood,Charcoal and Others
ค่าขายไม้	19,786	6,564	6,428	3,351	2,831	Sale of Timber
ค่าขายของกลาง	11,203	14,525	11,044	12,709	18,499	Sale of Confiscated Goods
ค่าใบอนุญาตด้านป่าไม้	10,124	11,461	19,312	16,074	7,469	License Fee
ค่าธรรมเนียมบำรุงป่า	4,411	1,585	1,846	556	1,277	Forest Improvement Fee
ค่าธรรมเนียมเบ็ดเตล็ด	67,009	66,735	64,624	67,666	49,867	Miscellaneous Fee
อื่นๆ	13,726	19,132	31,134	40,704	20,920	Others
รวม	134,417	125,209	140,394	145,276	103,568	Total

ตารางที่ 56 งบประมาณรายจ่ายจำแนกตามแผนงานหรือหมวดรายจ่าย ปีงบประมาณ 2535 - 2539

Table 56 Budget Assigned to Each Budget Plan or Item of Expense, 1992 - 1996

หน่วย : บาท

Unit : baht

รายการ	2535 1992	2536 1993	2537 1994	2538 1995	2539 1996	Item
แผนงาน						Budget Plan
แผนงานปรับปรุงประสิทธิภาพการใช้ที่ดิน	246,809,200	318,656,600	0	0	0	Efficient Improvement of Land Use Managem
แผนงานส่งเสริมและพัฒนาการท่องเที่ยว	0	0	0	8,780,000	279,000	Tourism Development Program
แผนงานบริหารการป่าไม้	676,425,700	949,092,800	910,764,600	1,260,621,800	1,549,242,600	General Administration
แผนงานวิจัยการป่าไม้	151,386,400	196,190,600	210,889,700	256,580,800	310,677,000	Forest Research
แผนงานอนุรักษ์ป่าไม้	2,629,624,900	3,717,142,300	5,836,285,200	7,779,706,000	7,287,929,100	Forest Conservation
แผนงานพัฒนาชนบท	316,100,100	0	0	0	0	Rural Development
แผนงานควบคุมคุณภาพสิ่งแวดล้อม	0	20,997,100	995,200	0	0	Environmental Quality Control
รวม	4,020,346,300	5,202,079,400	6,958,934,700	9,305,688,600	9,148,127,700	Total
หมวดรายจ่าย						Item of Expense
เงินเดือนและค่าจ้างประจำ	1,114,218,500	1,458,672,700	1,568,346,200	1,658,498,600	1,988,729,500	Salary and Permanent Wage
ค่าจ้างชั่วคราว	685,076,800	974,647,900	1,032,157,200	1,248,553,400	1,818,876,100	Temporary Wage
ค่าตอบแทน ค่าใช้สอย และค่าวัสดุ	562,293,100	772,843,100	840,840,400	1,120,660,600	1,222,730,600	Compensation, Ordinary and Materials
ค่าสาธารณูปโภค	27,399,800	33,390,400	33,478,800	45,110,300	58,738,500	Public Utility
ค่าครุภัณฑ์ ที่ดิน และสิ่งก่อสร้าง	1,409,783,700	1,913,692,800	2,664,588,400	3,890,309,700	2,714,059,700	Structures, Land and Building Materials
เงินอุดหนุน	2,459,200	2,209,000	1,976,000	2,000,000	2,520,000	Subsidy
รายจ่ายอื่นๆ	219,115,200	46,623,500	817,547,700	1,340,556,000	1,342,473,300	Others

อัตรากำลัง

Manpower

ตารางที่ 57 จำนวนข้าราชการและลูกจ้างประจำของกรมป่าไม้

Table 57 Number of Forest Officers and Permanent Employees

หน่วย : คน

Unit : person

ระดับ Level	2535 1992	2536 1993	2537 1994	2538 1995	2539 1996
10	1	1	2	2	1
9	4	4	5	7	9
8	49	81	108	129	139
7	384	478	552	722	1,005
6	1,628	1,946	2,248	2,112	1,836
5	1,851	1,999	2,095	2,376	2,302
4	1,743	1,855	2,285	1,754	1,783
3	2,045	1,374	941	1,018	1,011
2	793	724	556	463	444
1	81	45	12	22	21
รวม * Total *	8,579	8,507	8,804	8,605	8,551
ลูกจ้างประจำ Permanent Employees	7,191	7,032	8,711	8,641	8,637
รวมทั้งสิ้น Grand Total	15,770	15,539	17,515	17,246	17,188

หมายเหตุ : * ไม่รวมอัตราว่าง

Note : * Excluding vacant positions.

เศรษฐกิจ

The Economy

ตารางที่ 58 ข้อมูลด้านเศรษฐกิจของประเทศ

Table 58 Some Economic Informations of Thailand

รายการ	2537 1994	2538 1995	2539 p 1996	Item
จำนวนประชากร (ล้านคน)	59.1	59.5	60.1	Population (million persons)
ผลิตภัณฑ์มวลรวมในประเทศ ณ ราคาปัจจุบัน (พันล้านบาท) *	3,600.50	4,173.00	4,665.40	GDP at Current Price (billion baht)
ผลิตภัณฑ์มวลรวมในประเทศ ณ ราคาคงที่ ปี 2531 (พันล้านบาท) **	2,689.50	2,923.00	3,117.70	GDP at Constant Price (1988) (billion baht)
ผลิตภัณฑ์มวลรวมประชาชาติ (พันล้านบาท) *	3,522.10	4,084.10	4,557.60	Gross National Product (billion baht)
	2,627.10	2,846.00	3,026.80	
รายได้ประชาชาติ (พันล้านบาท) *	2,687.00	-	-	National Income (billion baht)
ผลิตภัณฑ์มวลรวมประชาชาติต่อคน (บาท) *	59,940	69,077	76,138	Per Capita GNP (baht)
	44,709	48,136	50,565	
อัตราการขยายตัวทางเศรษฐกิจ (%)	8.7	8.6	6.7	Growth Rates of GDP (%)
อัตราเงินเฟ้อ (ดัชนีราคาผู้บริโภค) (%)	5.1	5.8	5.8	Inflation Rate (Consumer price index) (%)
สินค้าออก (F.O.B.) (พันล้านบาท)	1,118.00	1,381.70	1,378.90	Export Value (F.O.B.) (billion baht)
สินค้าเข้า (C.I.F.) (พันล้านบาท)	1,344.80	1,755.50	1,796.50	Import Value (C.I.F.) (billion baht)
ดุลการค้า (พันล้านบาท)	- 226.8	- 373.8	- 417.6	Balance of Trade (billion baht)
ดุลการชำระเงิน (พันล้านบาท)	104.8	179.5	54.6	Balance of Payment (billion baht)

รายการ	2537	2538	2539 p	Item
	1994	1995	1996	
ปริมาณการจำหน่ายวัสดุก่อสร้างที่สำคัญ (1,000 เมตริกตัน)				Selling of Construction Materials (1,000 metric ton)
- ปูนซีเมนต์****	28,888	33,067	36,780	- Cement****
- สังกะสี	307	349	359	- Galvanized Iron Sheet
- เหล็กเส้น***	1,300	1,643	1,688	- Steel Bar***
พื้นที่การก่อสร้างที่ได้รับอนุญาต (1,000 ตารางเมตร)	36,137	36,762	26,163	Area Permitted for Construction (1,000 square metre)
จำแนกตามภาค				By Region
- กรุงเทพมหานคร	26,108	25,380	15,844	- Bangkok Metropolitan
- ภาคกลาง (ยกเว้นกรุงเทพมหานคร)	3,204	3,028	3,065	- Central (Excluded Bangkok Metropolitan)
- ภาคเหนือ	2,263	2,171	1,593	- North
- ภาคใต้	1,811	2,414	2,620	- South
- ภาคตะวันออกเฉียงเหนือ	2,751	3,769	3,041	- North - east

ที่มา : ธนาคารแห่งประเทศไทย และ สำนักงานคณะกรรมการพัฒนาการเศรษฐกิจและสังคมแห่งชาติ

Source : Bank of Thailand and Office of The National Economic and Social Development Board

หมายเหตุ : p - ตัวเลขเบื้องต้น

* - คำนวณจากราคาปัจจุบัน

** - คำนวณโดยใช้ GDP ปี 2531 เป็นปีฐาน

*** - บริษัทผู้ผลิต 7 รายใหญ่ ซึ่งมีกำลังผลิตประมาณร้อยละ 61.0 ของทั้งหมด

**** - รวมปริมาณนำเข้าด้วย

Note : p - Preliminary da

* - Calculated from current market price

** - calculated from constant price (1988)

*** - From seven producers with the production capacity of 61.0 percent of the total

**** - Including import quantity

ตารางที่ 59 ผลิตภัณฑ์ประชาชาติตามราคาปี 2531 จำแนกตามสาขาการผลิต พ.ศ. 2537 - 2539

Table 59 Gross National Product at 1988 prices by Industrial Origin, 1994 - 1996

สาขาการผลิต	2537		2538 e		2539 e		Industrial origin
	1994		1995		1996		
	ล้านบาท Millions of Baht	อัตราเพิ่ม Growth Rates %	ล้านบาท Millions of Baht	อัตราเพิ่ม Growth Rates %	ล้านบาท Millions of Baht	อัตราเพิ่ม Growth Rates %	
เกษตร	304,877	4.3	314,396	3.1	324,115	3.1	Agriculture
พืช	180,232	4	186,687	3.6	197,715	5.9	Crops
ปศุสัตว์	32,905	4.1	34,160	3.8	34,884	2	Livestock
การประมง	44,388	8	46,132	3.9	44,118	- 4.3	Fisheries
การป่าไม้	3,402	- 19.0	2,398	- 29.4	2,326	- 3.1	Forestry
บริการทางการเกษตร	9,123	2.5	9,036	- 0.7	9,180	2	Agricultural services
การแปรรูปผลิตผลเกษตรอย่างง่าย	34,827	4.9	35,983	3.4	35,892	- 0.3	Simple agricultural processing products
นอกเกษตร	2,384,657	9.5	2,608,587	9.4	2,793,593	7.1	Non agriculture
สาขาเหมืองแร่ และย่อยหิน	43,408	6.9	43,929	1.2	48,102	9.5	Mining and quarrying
สาขาอุตสาหกรรม	837,951	12.1	941,856	12.4	1,017,582	8	Manufacturing
สาขาก่อสร้าง	163,294	7.5	178,945	9.6	195,312	9.1	Construction
สาขาไฟฟ้าและประปา	67,634	8.8	74,871	10.7	80,262	7.2	Electricity and water supply
สาขาคมนาคมและขนส่ง	210,852	10.8	231,938	10	250,122	7.8	Transportation and communication
สาขาการค้าส่งและค้าปลีก	438,553	7.8	472,760	7.8	505,381	6.9	Wholesale and retail trade
สาขาการเงินการธนาคาร	208,296	14	230,167	10.5	244,679	6.3	Banking, insurance and real estate

สาขาการผลิต	2537		2538 e		2539 e		Industrial origin
	1994		1995		1996		
	ล้านบาท Millions of Baht	อัตราเพิ่ม Growth Rates %	ล้านบาท Millions of Baht	อัตราเพิ่ม Growth Rates %	ล้านบาท Millions of Baht	อัตราเพิ่ม Growth Rates %	
สาขาที่อยู่อาศัย	73,717	6.1	77,108	4.6	80,347	4.2	Ownership of dwellings
สาขาการบริหารราชการแผ่นดิน	69,341	1.8	71,006	2.4	72,071	1.5	Public administration and defence
สาขาการบริการ	271,611	4.9	286,007	5.3	299,735	4.8	Services
ผลิตภัณฑ์ในประเทศเบื้องต้น	2,689,536	8.9	2,922,984	8.7	3,117,707	6.7	Gross Domestic Product (GDP)
บวก : ผลตอบแทนปัจจัยการผลิตสุทธิจากต่างประเทศ	- 62,400		- 77,000		- 90,900		Plus : Net factor income from abroad
ผลิตภัณฑ์ประชาชาติ	2,627,136	8.6	2,845,984	8.3	3,026,807	6.4	Gross National Product (GNP)
ผลิตภัณฑ์ประชาชาติต่อคน (บาท)	44,709	7.2	48,136	7.7	50,565	5.1	Per Capita GNP (Baht)

ที่มา : ธนาคารแห่งประเทศไทยและสำนักงานคณะกรรมการพัฒนาการเศรษฐกิจและสังคมแห่งชาติ

Source : Bank of Thailand and Office of the National Economic and Social Development Board

หมายเหตุ : e - ประมาณการโดยธนาคารแห่งประเทศไทย

Note : e - Estimated by Bank of Thailand

ตารางที่ 60 ผลิตภัณฑ์ประชาชาติตามราคาปัจจุบัน จำแนกตามสาขาการผลิต พ.ศ. 2537 - 2539

Table 60 Gross National Product at Current prices by Industrial Origin, 1994 - 1996

สาขาการผลิต	2537		2538 e			2539 e			Industrial origin
	1994		1995			1996			
	ล้านบาท Millions of Baht	ของ % GDP of	ล้านบาท Millions of Baht	ของ % GDP of	ล้านบาท Millions of Baht	ของ % GDP of	ล้านบาท Millions of Baht	ของ % GDP of	
เกษตร	377,115	10.5	443,780	10.6	487,117	10.4	Agriculture		
พืช	200,090	5.6	246,696	5.9	280,824	6	Crops		
ปศุสัตว์	35,092	1	40,914	1	44,259	0.9	Livestock		
การประมง	75,580	2.1	82,681	2	82,573	1.8	Fisheries		
การป่าไม้	4,733	0.1	3,668	0.1	4,025	0.1	Forestry		
บริการทางการเกษตร	11,552	0.3	12,115	0.3	12,941	0.3	Agricultural services		
การแปรรูปผลิตผลเกษตรอย่างง่าย	50,068	1.4	57,706	1.4	62,495	1.3	Simple agricultural processing products		
นอกเกษตร	3,223,378	89.5	3,729,229	89.4	4,178,291	89.6	Non agriculture		
สาขาเหมืองแร่ และย่อยหิน	49,789	1.4	55,645	1.3	64,932	1.4	Mining and quarrying		
สาขาอุตสาหกรรม	1,026,273	28.5	1,208,379	29	1,365,549	29.3	Manufacturing		
สาขาก่อสร้าง	252,629	7	290,600	7	330,500	7.1	Construction		
สาขาไฟฟ้าและประปา	83,295	2.3	95,564	2.3	105,025	2.3	Electricity and water supply		
สาขาคมนาคมและขนส่ง	270,603	7.5	310,491	7.4	344,905	7.4	Transportation and communication		
สาขาการค้าส่งและค้าปลีก	590,325	16.4	674,538	16.2	752,053	16.1	Wholesale and retail trade		
สาขาการเงินการธนาคาร	277,614	7.7	325,056	7.8	365,745	7.8	Banking, insurance and real estate		

สาขาการผลิต	2537		2538 e		2539 e		Industrial origin
	1994		1995		1996		
	ล้านบาท	ของ	ล้านบาท	ของ	ล้านบาท	ของ	
	Millions	% GDP	Millions	% GDP	Millions	% GDP	
	of Baht	of	of Baht	of	of Baht	of	
สาขาที่อยู่อาศัย	89,320	2.5	98,580	2.4	106,378	2.3	Ownership of dwellings
สาขาการบริหารราชการแผ่นดิน	129,913	3.6	159,054	3.8	173,632	3.7	Public administration and defence
สาขาการบริการ	453,617	12.6	511,322	12.3	569,572	12.2	Services
ผลิตภัณฑ์ในประเทศเบื้องต้น	3,600,493	100.0	4,173,011	100.0	4,665,407	100.0	Gross Domestic Product (GDP)
บวก : ผลตอบแทนปัจจัยการผลิตสุทธิจากต่างประเทศ	- 78,400	-	- 88,900	-	- 107,800	-	Plus : Net factor income from abroad
ผลิตภัณฑ์ประชาชาติ	3,522,093	-	4,084,111	-	4,557,607	-	Gross National Product (GNP)
หัก : ภาษีทางอ้อม หักเงินอุดหนุน	436,983	-	-	-	-	-	Less : Indirect taxes less subsidies
สำรองค่าเสื่อมราคาสินทรัพย์ถาวร	398,129	-	-	-	-	-	Provision for consumption of fixed
รายได้ประชาชาติ	2,686,981	-	-	-	-	-	National Income (NNP)
ผลิตภัณฑ์ประชาชาติต่อคน (บาท)	59,940	-	69,077	-	76,138	-	Per Capita GNP (Baht)

ที่มา : ธนาคารแห่งประเทศไทยและสำนักงานคณะกรรมการพัฒนาการเศรษฐกิจและสังคมแห่งชาติ

Source : Bank of Thailand and Office of the National Economic and Social Development Board

หมายเหตุ : e - ประมาณการโดยธนาคารแห่งประเทศไทย

Note : e - Estimated by Bank of Thailand

ตารางที่ 61 อัตราแลกเปลี่ยนเงินตราที่ธนาคารพาณิชย์ในท้องตลาดกรุงเทพมหานคร (อัตรากลาง บาทต่อหน่วยเงินตราต่างประเทศ)

Table 61 Simple Average Free Market Rates of Exchange of All Commercial Banks in Bangkok Metropolis

(baht per currency unit)

สกุลเงินตรา			2534	2535	2536	2537	2538	2539
Currency			1991	1992	1993	1994	1995	1996
Pound sterling	ราคาซื้อ	Buying	44.8965	42.7602	37.8211	38.2998	39.1159	39.3596
	ราคาขาย	Selling	45.2919	43.1194	38.1533	38.6359	39.4572	39.7228
U.S.dollar	ราคาซื้อ	Buying	25.4157	25.3203	25.2197	25.0498	24.8151	25.2439
	ราคาขาย	Selling	25.5657	25.4553	25.3697	25.1998	24.9651	25.3939
Cross rates U.S.dollar : Pound sterling	ราคาขาย	Selling	1.7716	1.6939	1.5039	1.5332	1.5805	1.5641
Hong Kong dollar	ราคาซื้อ	Buying	3.2628	3.2625	3.2513	3.2322	3.199	3.2548
	ราคาขาย	Selling	3.299	3.3001	3.2888	3.2697	3.2363	3.3007
Malaysian dollar	ราคาซื้อ	Buying	9.21	9.9121	9.7633	9.516	9.8555	9.9948
	ราคาขาย	Selling	9.3333	10.0124	9.89	9.6476	9.9958	10.1357
Singapore dollar	ราคาซื้อ	Buying	14.6319	15.4291	15.5158	16.3009	17.3859	17.7767
	ราคาขาย	Selling	14.891	15.7134	15.8038	16.6162	17.741	18.139
Deutsche mark	ราคาซื้อ	Buying	15.353	16.1751	15.2442	15.3638	17.3094	16.757
	ราคาขาย	Selling	15.4919	16.3142	15.3826	15.5891	17.4763	16.9046
Swiss franc	ราคาซื้อ	Buying	17.7623	17.8741	17.0446	18.2416	20.9911	20.4054
	ราคาขาย	Selling	17.9689	18.0749	17.2414	18.5293	21.2241	20.6357
Netherland guilder	ราคาซื้อ	Buying	13.6102	14.3623	13.5651	13.77	15.4521	14.9512
	ราคาขาย	Selling	13.7735	14.5395	13.7329	13.9307	15.6271	15.1239

สกุลเงินตรา			2534	2535	2536	2537	2538	2539
Currency			1991	1992	1993	1994	1995	1996
Australian dollar	ราคาซื้อ	Buying	19.7091	18.1114	17.055	18.2381	18.3172	19.6854
	ราคาขาย	Selling	20.0074	18.401	17.3481	18.5271	18.6017	19.9745
Japanese yen	ราคาซื้อ	Buying	0.1886	0.2025	0.227	0.2447	0.2646	0.2317
	ราคาขาย	Selling	0.1905	0.2041	0.229	0.2472	0.2675	0.2335
Indian rupee	ราคาซื้อ	Buying	1.1078	0.7832	0.7436	0.747	0.7361	0.7036
	ราคาขาย	Selling	1.2309	0.9313	0.8872	0.8575	0.8436	0.8226
New Zealand dollar	ราคาซื้อ	Buying	14.5889	13.3298	13.5081	14.7455	16.165	17.2406
	ราคาขาย	Selling	14.9318	13.6807	13.8621	15.0997	16.5135	17.5946
Pakistan rupee	ราคาซื้อ	Buying	1.0849	1.0646	0.969	0.8032	0.7673	0.7137
	ราคาขาย	Selling	1.2448	1.2209	1.112	0.9109	0.8712	0.8135
Canadian dollar	ราคาซื้อ	Buying	22.1229	20.5373	19.4972	18.2898	18.0285	18.4562
	ราคาขาย	Selling	22.3788	20.7941	19.7523	18.5291	18.2661	18.6796
Austrian schilling	ราคาซื้อ	Buying	2.1457	2.2604	2.1479	2.1798	2.4367	2.3587
	ราคาขาย	Selling	2.2498	2.3709	2.2147	2.2386	2.5068	2.4306
French franc	ราคาซื้อ	Buying	4.4999	4.7644	4.4403	4.5035	4.9601	4.9141
	ราคาขาย	Selling	4.5738	4.8396	4.513	4.5743	5.0353	4.9933
Belgian franc	ราคาซื้อ	Buying	0.7414	0.782	0.7266	0.7448	0.8358	0.8086
	ราคาขาย	Selling	0.7576	0.7974	0.7413	0.7611	0.8535	0.827
Swedish krona	ราคาซื้อ	Buying	4.1979	4.1217	3.2341	3.2348	3.4666	3.749
	ราคาขาย	Selling	4.2646	4.2018	3.3856	3.2983	3.5328	3.8149

สกุลเงินตรา			2534	2535	2536	2537	2538	2539
Currency			1991	1992	1993	1994	1995	1996
Danish krone	ราคาซื้อ	Buying	3.9722	4.1843	3.8816	3.9302	4.4161	4.3416
	ราคาขาย	Selling	4.034	4.2591	3.9565	3.9976	4.4886	4.4116
Norwegian krone	ราคาซื้อ	Buying	3.9162	3.9844	3.5451	3.5393	3.9027	3.8959
	ราคาขาย	Selling	3.9758	4.0496	3.6085	3.5983	3.966	3.9565
Italian lira	ราคาซื้อ	Buying	0.0203	0.0192	0.0158	0.0152	0.0149	0.0161
	ราคาขาย	Selling	0.021	0.02	0.0165	0.0159	0.0156	0.0168
Chinese renminbi	ราคาซื้อ	Buying	4.7123	4.5454	4.3234	2.825	2.8069	2.7959
	ราคาขาย	Selling	4.9051	4.7426	4.5278	2.9544	3.0772	3.1965

ที่มา : ธนาคารแห่งประเทศไทย

Source : Bank of Thailand

การใช้ประโยชน์ที่ดิน

Land Utilization

ตารางที่ 62 การใช้ประโยชน์เนื้อที่ประเทศแยกรายจังหวัดและรายภาค พ.ศ. 2536

Table 62 Land Use by Province and Region in 1993

หน่วย : ตร.กม.

Unit : sq.km.

จังหวัด / ภาค	1/ เนื้อที่ทั้งหมด Total Land	3/ เนื้อที่ป่าไม้ Forest Land	เนื้อที่ถือครองทางการเกษตร Farm Holding Land 2/								เนื้อที่ไม่ได้ จำแนก Unclassified Land	Province/Region
			ที่อยู่อาศัย Housing Area	ที่นา Paddy Land	ที่พืชไร่ Under Field Crops	ที่ไม่ผลและ ไม้ยืนต้น Under Fruit Trees and Tree Crops	ที่สวนผักและ ไม้ดอก Under Vegetable and Flowers	ทุ่งหญ้า เลี้ยงสัตว์ Livestock Farm Area	ที่กร้าง ว่างเปล่า Idle Land	ที่อื่นๆ Other Land		
เชียงใหม่	11,678.37	3,990.75	117.94	2,210.50	808.2	217.37	34.35	0.34	68.99	53.85	4,176.08	Chiang Rai
พะเยา	6,335.06	2,503.75	40.15	905.32	391.65	119.57	36.25	0.92	16.43	0.99	2,320.04	Phayao
เชียงใหม่	20,107.06	14,420.00	104.74	1,081.04	334.72	398.51	136.32	2.28	10.91	12.09	3,606.44	Chiang Mai
ลำพูน	4,505.88	2,206.75	51.68	418.86	54.8	279.49	48.08	-	17.19	-	1,429.04	Lamphun
แม่ฮ่องสอน	12,681.26	9,050.00	20.33	175.45	81.46	35.62	5.03	0.29	3.47	2.72	3,306.89	Mae Hong Son
ลำปาง	12,533.96	8,105.75	88.65	896.16	541.08	127.95	21.62	-	104.31	39.4	2,609.05	Lampang
น่าน	11,472.07	4,813.00	64.55	370.37	743.5	129.84	9.24	-	14.9	10.29	5,316.37	Nan
แพร่	6,538.60	2,434.98	49.55	433.79	388.08	81.31	2.02	-	16.98	-	3,131.88	Phrae
อุตรดิตถ์	7,838.59	3,043.65	59.63	836.22	731.27	219.55	18.68	-	23.83	13.42	2,892.33	Uttaradit
เพชรบูรณ์	12,668.42	2,586.25	108.06	2,398.61	3,374.27	537.94	36.59	89.27	79.65	48.34	3,409.42	Phetchabun
พิษณุโลก	10,815.85	2,428.00	143	2,563.25	1,300.37	156.63	15.75	6.62	48.86	9.3	4,144.09	Phitsanulok

หน่วย : ตร.กม.

Unit : sq.km.

จังหวัด / ภาค	1/ เนื้อที่ทั้งหมด Total Land	3/ เนื้อที่ป่าไม้ Forest Land	เนื้อที่ถือครองทางการเกษตร Farm Holding Land 2/								เนื้อที่ไม่ได้ จำแนก Unclassified Land	Province/Region
			ที่อยู่อาศัย Housing Area	ที่นา Paddy Land	ที่พืชไร่ Under Field Crops	ที่ไม่ผลและ ไม้ยืนต้น Under Fruit Trees and Tree Crops	ที่สวนผักและ ไม้ดอก Under Vegetable and Flowers	ทุ่งหญ้า เลี้ยงสัตว์ Livestock Farm Area	ที่กร้าง ว่างเปล่า Idle Land	ที่อื่นๆ Other Land		
สุโขทัย	6,596.09	2,261.96	105.25	1,593.76	1,052.28	134.52	14.08	-	31.13	20.18	1,382.94	Sukhothai
กำแพงเพชร	8,607.49	2,098.00	132.51	2,147.67	2,095.05	158.77	4.73	-	3.44	5.41	1,961.91	Kamphaeng Phet
พิจิตร	4,531.01	-	89.8	2,779.32	467.1	68.83	3.29	0.96	7.89	1.52	1,112.30	Phichit
นครสวรรค์	9,597.68	684.89	124.38	3,813.61	2,214.63	191.95	56.25	31.28	7.77	11.97	2,460.94	Nakhon Sawan
อุทัยธานี	6,730.25	2,620.69	63.69	1,001.88	860.88	104.11	15.08	15.7	27.32	8.83	2,012.07	Uthai Thani
ตาก	16,406.65	11,982.75	62.07	452.73	838.98	140.68	10.85	-	14.98	10.07	2,893.55	Tak
ภาคเหนือ	169,644.29	75,231.17	1,425.98	24,078.54	16,278.32	3,102.64	468.21	147.66	498.05	248.38	48,165.34	North
ชุมพร	6,009.01	1,103.50	67.65	264.61	54.45	1,970.62	44.77	-	110.42	12.77	2,380.23	Chumphon
ระนอง	3,298.05	1,132.00	14.02	29.73	2.71	340.05	1.4	-	58.48	-	1,719.66	Ranong
พังงา	4,170.89	1,225.75	21.58	61.28	1.58	1,120.62	3.43	-	3.04	5.31	1,728.31	Phang Nga
สุราษฎร์ธานี	12,891.47	3,165.90	137.59	501.19	33.16	2,772.62	16.18	3.93	79.17	79.15	6,102.58	Surat Thani
ภูเก็ต	543.03	26.13	2.31	6.89	2.85	249.33	2.67	-	0.07	-	252.79	Phuket
กระบี่	4,708.51	391.25	31.31	129	1.74	1,485.52	0.26	1.49	35.24	0.12	2,632.58	Krabi
นครศรีธรรมราช	9,942.50	1,274.00	148.37	1,751.91	23.92	2,577.73	24.83	3.06	178.16	54.96	3,905.56	Nakhon Si Thammarat
ตรัง	4,917.52	957	55.07	251.01	1.05	1,925.64	2.14	6.73	20.5	0.96	1,697.41	Trang
พัทลุง	3,424.47	472.11	79.75	780.05	10.93	860.49	2.23	5.33	20.52	7.07	1,186.00	Phatthalung

หน่วย : ตร.กม.

Unit : sq.km.

จังหวัด / ภาค	1/ เนื้อที่ทั้งหมด Total Land	3/ เนื้อที่ป่าไม้ Forest Land	เนื้อที่ถือครองทางการเกษตร Farm Holding Land 2/								เนื้อที่ไม่ได้ จำแนก Unclassified Land	Province/Region
			ที่อยู่อาศัย Housing Area	ที่นา Paddy Land	ที่พืชไร่ Under Field Crops	ที่ไม่ผลและ ไม้ยืนต้น Under Fruit Trees and Tree Crops	ที่สวนผักและ ไม้ดอก Under Vegetable and Flowers	ทุ่งหญ้า เลี้ยงสัตว์ Livestock Farm Area	ที่กร้าง ว่างเปล่า Idle Land	ที่อื่นๆ Other Land		
สตูล	2,478.98	565.78	20.1	190.71	4.29	507.41	0.39	-	14.22	5.45	1,170.62	Satun
สงขลา	7,393.89	594.13	88.75	679.13	7.79	2,263.02	10.79	5.25	73.26	39.19	3,632.57	Song Khla
ปัตตานี	1,940.36	45.25	56.86	375.43	6.27	636.6	6.74	2.12	9.16	5.78	796.16	Pattani
ยะลา	4,521.08	1,144.28	16.05	118.07	1.66	1,637.98	1.1	14.29	14.53	0.27	1,572.84	Yala
นราธิวาส	4,475.43	710.5	44.96	232	1.65	1,813.09	4.99	15.41	39.44	6.4	1,606.98	Narathiwat
ภาคใต้	70,715.19	12,807.58	784.37	5,371.01	154.05	20,160.72	121.92	57.61	656.21	217.43	30,384.29	South
กาฬสินธุ์	6,946.75	596	139.71	2,491.54	1,103.54	110.94	7.87	17.1	85.54	9.86	2,384.65	Kalasin
ขอนแก่น	10,885.99	833.38	115.79	4,382.28	1,681.27	179.49	30.18	87.28	108.99	48.24	3,419.10	Khon Kaen
ชัยภูมิ	12,778.29	3,077.75	134.46	2,502.05	2,136.05	171.17	40.51	40.7	238.34	54.23	4,383.03	Chaiyaphum
หนองคาย	7,332.28	484.18	79.68	2,289.09	1,030.62	223.12	10.17	116.45	192.76	22.31	2,883.90	Nong Khai
นครพนม	5,512.67	571	76.72	1,810.50	148.3	119.32	7.07	18.23	232.35	52.65	2,476.54	Nakhon Phanom
มุกดาหาร	4,339.83	1,346.68	43.53	661.58	341.44	71.88	6.55	14.22	77.79	67.92	1,708.24	Mukdahan
มหาสารคาม	5,291.68	34.88	79.31	3,216.29	620.36	105.43	15.93	17.34	73.65	133.29	995.21	Maha Sarakham
อุดรธานี	15,589.39	2,181.02	186.18	5,286.40	2,526.69	241.14	12.92	116.86	115.17	25.92	4,897.09	Udon Thani
นครราชสีมา	20,493.96	2,293.75	230.47	6,205.05	5,494.45	590.74	64.5	23.89	98.7	14.23	5,478.20	Nakhon Ratchasima
บุรีรัมย์	10,321.88	529.5	118.94	5,014.64	759.99	148.68	11.62	1.95	69.22	36.23	3,631.10	Buri Ram

หน่วย : ตร.กม.

Unit : sq.km.

จังหวัด / ภาค	1/ เนื้อที่ทั้งหมด Total Land	3/ เนื้อที่ป่าไม้ Forest Land	เนื้อที่ถือครองทางการเกษตร Farm Holding Land 2/								เนื้อที่ไม่ได้ จำแนก Unclassified Land	Province/Region
			ที่อยู่อาศัย Housing Area	ที่นา Paddy Land	ที่พืชไร่ Under Field Crops	ที่ไม่ผลและ ไม้ยืนต้น Under Fruit Trees and Tree Crops	ที่สวนผักและ ไม้ดอก Under Vegetable and Flowers	ทุ่งหญ้า เลี้ยงสัตว์ Livestock Farm Area	ที่กร้าง ว่างเปล่า Idle Land	ที่อื่นๆ Other Land		
ร้อยเอ็ด	8,299.45	190.75	105.11	4,467.07	394.21	97.87	7.43	57.08	94.51	108.74	2,776.68	Roi Et
เลย	11,424.61	2,924.07	84.22	887	2,042.25	361.6	14.89	20.12	233.02	105.07	4,752.37	Loei
สุรินทร์	8,124.06	278.25	136.68	4,771.39	346.84	110.97	6.8	1.03	36.11	28.75	2,407.22	Surin
ศรีสะเกษ	8,839.98	726.37	131.81	4,413.54	531.82	198	41.89	4.29	39.83	17.11	2,735.32	Si Sa Ket
สกลนคร	9,605.76	1,416.50	108.28	3,286.28	393.42	131.2	15.06	107.42	338.5	155.79	3,653.30	Sakon Nakhon
อุบลราชธานี	18,906.10	3,603.63	275.32	6,847.29	905.36	177.69	51.25	94.99	1,231.60	71.17	5,647.80	Ubon Ratchathani
ยโสธร	4,161.66	385.25	54.67	1,952.48	428.95	114.56	5.6	28.6	167.88	57.61	966.06	Yasothon
ภาคตะวันออกเฉียงเหนือ	168,854.34	21,472.96	2,100.88	60,484.47	20,885.56	3,153.80	350.24	767.55	3,433.96	1,009.12	55,195.81	North-east
กาญจนบุรี	19,483.15	10,742.25	93.39	685.28	2,199.18	159.51	97.44	6.13	43.3	8.79	5,447.88	Kanchanaburi
ชัยนาท	2,469.74	6.19	42.85	1,509.72	176.57	52.73	2.37	2.88	17.64	2.42	656.36	Chai Nat
ลพบุรี	6,199.75	197	63.63	1,544.35	2,194.22	103.15	10.09	34.57	8.02	38.59	2,006.13	Lop Buri
สระบุรี	3,576.49	59.3	60.4	815.51	701.61	117.28	2.72	117.18	5.81	8.09	1,688.59	Saraburi
พระนครศรีอยุธยา	2,556.64	-	66.02	1,726.72	0.2	59.07	1.78	0.81	10.2	13.79	678.03	Phra Nakhon Si Ayuttay
ปทุมธานี	1,525.85	-	29.58	691.46	-	251.13	8.43	-	6.23	23.56	515.46	Pathum Thani
กรุงเทพมหานคร	1,565.22	-	8.65	258.88	3.3	71.44	28.09	-	9.85	8.14	1,176.87	Bangkok
ราชบุรี	5,196.46	1,317.12	85.04	771.5	880.93	152.85	69.81	-	4.81	35.7	1,878.71	Ratchaburi

หน่วย : ตร.กม.

Unit : sq.km.

จังหวัด / ภาค	1/ เนื้อที่ทั้งหมด Total Land	3/ เนื้อที่ป่าไม้ Forest Land	เนื้อที่ถือครองทางการเกษตร Farm Holding Land 2/								เนื้อที่ไม่ได้ จำแนก Unclassified Land	Province/Region
			ที่อยู่อาศัย Housing Area	ที่นา Paddy Land	ที่พืชไร่ Under Field Crops	ที่ไม่ผลและ ไม้ยืนต้น Under Fruit Trees and Tree Crops	ที่สวนผักและ ไม้ดอก Under Vegetable and Flowers	ทุ่งหญ้า เลี้ยงสัตว์ Livestock Farm Area	ที่กร้าง ว่างเปล่า Idle Land	ที่อื่นๆ Other Land		
เพชรบุรี	6,225.14	2,187.75	51.26	559.37	320.77	152.92	6.18	7.37	8.87	3.1	2,927.56	Phetchaburi
ประจวบคีรีขันธ์	6,367.62	1,270.75	65.2	116.3	848.72	807.76	37.62	14.59	87.61	23.54	3,095.53	Prachuap Khiri Khan
สุพรรณบุรี	5,358.01	595	113.62	2,190.06	1,190.72	122.82	26.06	28.85	23.26	16.01	1,051.59	Suphan Buri
สมุทรสาคร	872.35	-	12.22	162.52	0	146.14	13.43	-	1.21	19.22	517.61	Samut Sakhon
สมุทรสงคราม	416.71	-	7.41	13.87	0	148.42	1.92	-	2.36	2.2	240.53	Samut Songkhram
สมุทรปราการ	1,004.09	-	15.58	155.75	0	79.88	-	-	-	64.54	688.35	Samut Prakan
นนทบุรี	622.3	-	7.91	192.88	0	49.17	5.02	-	2.22	2.55	362.55	Nonthaburi
นครปฐม	2,168.33	-	66.72	742.86	245.87	135.6	62.72	-	18	23.36	873.2	Nakhon Pathom
อ่างทอง	968.37	-	33.79	613.55	19.66	67.02	15.62	-	-	15.42	203.32	Ang Thong
สิงห์บุรี	822.48	-	18.73	607.14	68.41	36.42	1.65	0.61	2.79	1.52	85.22	Sing Buri
ภาคกลาง	67,398.70	16,375.36	842	13,357.72	8,850.16	2,713.31	390.95	212.99	252.18	310.54	24,093.49	Central
ชลบุรี	4,363.00	243.81	78.37	395.19	1,259.05	589.16	50.82	-	27.24	25.72	1,693.63	Chon Buri
ระยอง	3,552.00	217.7	61.19	151.59	846.36	1,329.01	5.11	-	20.45	30.1	890.5	Rayong
จันทบุรี	6,338.00	1,880.64	40.08	157.73	480.38	1,478.17	25.99	-	80.09	56.27	2,138.66	Chanthaburi
ตราด	2,819.00	773.25	17.24	105.95	34.25	459.36	7.78	3.96	110.2	65.88	1,241.11	Trat
ฉะเชิงเทรา	5,351.00	1,194.75	68.21	1,559.59	965.23	232.72	11.26	-	20.35	100.14	1,198.77	Cha Choeng Sao

หน่วย : ตร.กม.

Unit : sq.km.

จังหวัด / ภาค	1/ เนื้อที่ทั้งหมด Total Land	3/ เนื้อที่ป่าไม้ Forest Land	เนื้อที่ถือครองทางการเกษตร Farm Holding Land 2/								เนื้อที่ไม่ได้ จำแนก Unclassified Land	Province/Region
			ที่อยู่อาศัย Housing Area	ที่นา Paddy Land	ที่พืชไร่ Under Field Crops	ที่ไม่ผลและ ไม้ยืนต้น Under Fruit Trees and Tree Crops	ที่สวนผักและ ไม้ดอก Under Vegetable and Flowers	ทุ่งหญ้า เลี้ยงสัตว์ Livestock Farm Area	ที่รกร้าง ว่างเปล่า Idle Land	ที่อื่นๆ Other Land		
ปราจีนบุรี	11,957.50	2,839.27	114.39	2,638.99	1,806.71	280.12	51.13	-	82.82	28.82	4,115.23	Prachin Buri
นครนายก	2,122.00	484.5	29.43	1,037.73	4.93	99.23	6.45	-	0.61	15.36	443.77	Nakhon Nayok
ภาคตะวันออก	36,502.50	7,633.92	408.91	6,046.77	5,396.91	4,467.77	158.54	3.96	341.76	322.29	11,721.67	East
รวมทั้งประเทศ	513,115.02	133,520.99	5,562.14	109,338.51	51,565.00	33,598.24	1,489.86	1,189.77	5,182.16	2,107.76	169,560.60	Whole Kingdom

ที่มา : 1/ กรมแผนที่ทหาร

2/ สำนักงานเศรษฐกิจการเกษตร

3/ กรมป่าไม้

Source : 1/ Ordnance Survey Dep

2/ Office of Agricultural Economics

3/ Royal Forest Department

หมายเหตุ : 1. เนื้อที่ป่า หมายถึง เนื้อที่ที่ยังคงมีสภาพป่าไม้อยู่

2. เนื้อที่ไม่ได้จำแนก รวมเนื้อที่ป่าสงวนแห่งชาติที่ถูกบุกรุกเสื่อมโทรมไว้ด้วย

3. ที่รกร้าง หมายถึง เนื้อที่ที่ไม่ได้ทำประโยชน์เลย ปล่อยให้ว่างเกิดเป็นพงหญ้ารกอยู่ จึงไม่สามารถปลูกพืชได้ในขณะนั้น แต่ถ้าทำการหักร้างถางพงออกไปก็สามารถทำการเพาะปลูกได้
ทั้งนี้จะรวมหมายถึงที่นาและที่พืชไร่ซึ่งเก็บไว้เพื่อเก็บกำไร

4. ที่อื่นๆ หมายถึง ถนน ทางเดิน คูน้ำ บ่อเลี้ยงปลา สระน้ำ ที่มีอยู่ในฟาร์ม

Note : 1. Forest Land is the land area still under forest cover.

2. Unclassified Land included the degraded National Forest Reserves.

3. Idle Land is areas which is a mass of grasses and cannot grow any crops in while. All this include paddy land and under field crops was bought to make profit.

4. Other Land is the roads, the sidewalk, the ditches, the hatcheries, the ponds etc. in the farm.

ประชากร
Population

ตารางที่ 63 จำนวนประชากรแยกตามเพศ

Table 63 Population

หน่วย : คน Unit : Person

พ.ศ.	จำนวนประชากร Population			อัตราเพิ่ม Growth Rate %	ความหนาแน่นประชากร (คน : 1 ตร.กม.) Population Density (person : 1 sq.km.)	Year
	ชาย Male	หญิง Female	รวม Total			
2524	24,067,597	23,807,405	47,875,002	1.9	93.3	1981
2525	24,549,873	24,297,054	48,846,927	2	95.2	1982
2526	24,911,684	24,603,390	49,515,074	1.4	96.5	1983
2527	25,449,044	25,134,061	50,583,105	2.2	98.6	1984
2528	26,059,668	25,735,983	51,795,651	2.4	100.9	1985
2529	26,642,889	26,326,315	52,969,204	2.3	103.2	1986
2530	27,070,155	26,803,017	53,873,172	1.7	105	1987
2531	27,574,256	27,386,661	54,960,917	2	107.1	1988
2532	28,001,343	27,887,050	55,888,393	1.7	108.9	1989
2533	28,181,202	28,122,071	56,303,273	0.7	109.7	1990
2534	28,463,102	28,497,928	56,961,030	1.2	111	1991
2535	29,018,092	28,770,873	57,788,965	1.5	112.6	1992
2536	29,205,086	29,130,986	58,336,072	0.9	113.7	1993
2537	29,552,978	29,542,441	59,095,419	1.3	115.2	1994
2538	29,678,600	29,781,782	59,460,382	0.6	115.9	1995
2539	29,973,059	30,143,123	60,116,182	1.1	117.2	1996

ที่มา : สำนักทะเบียนกลาง กรมการปกครอง

Source : Registration Division, Local Administration Department.

ตารางที่ 64 การคาดประมาณประชากรของประเทศไทย ปี 2533 - 2563

Table 64 Population Projections for Thailand, 1990 - 2020

(พันคน in thousand)

กลุ่มอายุ Age Group	2533 (1990)	2534 (1991)	2535 (1992)	2536 (1993)	2537 (1994)	2538 (1995)	2539 (1996)	2540 (1997)	2541 (1998)	2542 (1999)	2543 (2000)
0-4	2,709	2,709	2,702	2,692	2,679	2,664	2,660	2,643	2,618	2,588	2,557
5-น.ย.	2,809	2,780	2,756	2,734	2,711	2,688	2,670	2,660	2,654	2,649	2,640
ต.ค.-14	2,872	2,866	2,855	2,841	2,823	2,802	2,779	2,753	2,726	2,701	2,681
15-19	2,828	2,843	2,854	2,862	2,865	2,863	2,858	2,848	2,834	2,816	2,795
20-24	2,696	2,723	2,749	2,774	2,795	2,813	2,827	2,838	2,846	2,850	2,849
25-29	2,512	2,548	2,581	2,613	2,643	2,672	2,695	2,718	2,740	2,761	2,778
30-34	2,277	2,324	2,368	2,410	2,450	2,487	2,518	2,547	2,573	2,599	2,623
35-39	1,972	2,042	2,102	2,155	2,205	2,253	2,297	2,339	2,377	2,413	2,446
40-44	1,541	1,611	1,694	1,783	1,869	1,946	2,014	2,073	2,125	2,172	2,218
45-49	1,320	1,346	1,375	1,410	1,456	1,513	1,582	1,664	1,751	1,835	1,910
50-54	1,198	1,218	1,234	1,248	1,264	1,285	1,310	1,339	1,373	1,418	1,474
55-59	996	1,036	1,071	1,102	1,128	1,150	1,171	1,187	1,200	1,216	1,236
60-64	723	753	797	846	894	936	958	990	1,026	1,059	1,083
65-69	531	542	554	574	607	653	686	721	758	799	848
70-74	391	406	419	429	438	447	454	466	486	515	553
75+	524	528	533	538	545	552	561	571	583	596	612
หญิง Female	27,899	28,275	28,644	29,011	29,372	29,724	30,040	30,357	30,670	30,987	31,303
0-4	2,788	2,787	2,778	2,764	2,749	2,733	2,730	2,712	2,687	2,658	2,628
5-น.ย.	2,906	2,872	2,843	2,816	2,789	2,762	2,740	2,727	2,719	2,713	2,703

(พันคน in thousand)

กลุ่มอายุ Age Group	2533 (1990)	2534 (1991)	2535 (1992)	2536 (1993)	2537 (1994)	2538 (1995)	2539 (1996)	2540 (1997)	2541 (1998)	2542 (1999)	2543 (2000)
ต.ค.-14	2,978	2,970	2,957	2,940	2,919	2,895	2,868	2,837	2,805	2,775	2,751
15-19	2,936	2,950	2,960	2,966	2,967	2,963	2,955	2,943	2,926	2,906	2,881
20-24	2,793	2,823	2,851	2,874	2,895	2,911	2,928	2,939	2,945	2,945	2,941
25-29	2,567	2,605	2,643	2,683	2,720	2,753	2,782	2,809	2,834	2,857	2,875
30-34	2,311	2,360	2,402	2,440	2,477	2,514	2,545	2,578	2,613	2,648	2,680
35-39	1,948	2,023	2,092	2,155	2,212	2,264	2,305	2,339	2,367	2,395	2,425
40-44	1,507	1,578	1,658	1,744	1,828	1,907	1,978	2,041	2,098	2,148	2,193
45-49	1,260	1,288	1,320	1,360	1,408	1,466	1,534	1,611	1,693	1,773	1,846
50-54	1,138	1,154	1,166	1,177	1,191	1,210	1,237	1,268	1,305	1,351	1,406
55-59	944	977	1,006	1,031	1,052	1,070	1,085	1,097	1,107	1,120	1,139
60-64	682	701	737	780	823	858	868	893	925	954	974
65-69	486	494	502	517	545	588	612	636	664	698	742
70-74	326	343	357	369	377	386	391	400	416	439	469
75+	371	374	378	383	389	396	405	415	427	439	452
ชาย Male	27,941	28,299	28,650	28,999	29,341	29,676	29,963	30,245	30,531	30,819	31,105
รวม Total	55,840	56,574	57,294	58,010	58,713	59,400	60,003	60,602	61,201	61,806	62,408

(พันคน in thousand)

กลุ่มอายุ Age Group	2544 (2001)	2545 (2002)	2546 (2003)	2547 (2004)	2548 (2005)	2549 (2006)	2550 (2007)	2551 (2008)	2552 (2009)	2553 (2010)
0-4	2,540	2,519	2,499	2,482	2,470	2,474	2,481	2,259	2,293	2,376
5-ก.ย.	2,622	2,603	2,581	2,558	2,535	2,517	2,499	2,483	2,468	2,452

(พันคน in thousand)

กลุ่มอายุ Age Group	2544 (2001)	2545 (2002)	2546 (2003)	2547 (2004)	2548 (2005)	2549 (2006)	2550 (2007)	2551 (2008)	2552 (2009)	2553 (2010)
ต.ค.-14	2,667	2,658	2,652	2,645	2,633	2,616	2,596	2,573	2,550	2,529
15-19	2,772	2,746	2,719	2,694	2,675	2,661	2,653	2,647	2,639	2,627
20-24	2,844	2,835	2,821	2,804	2,783	2,761	2,735	2,708	2,684	2,665
25-29	2,792	2,804	2,814	2,820	2,820	2,817	2,809	2,797	2,781	2,761
30-34	2,646	2,668	2,690	2,710	2,727	2,744	2,759	2,771	2,779	2,782
35-39	2,475	2,501	2,524	2,547	2,570	2,592	2,614	2,636	2,657	2,676
40-44	2,261	2,301	2,337	2,370	2,401	2,428	2,452	2,473	2,494	2,516
45-49	1,977	2,035	2,085	2,131	2,175	2,217	2,255	2,289	2,321	2,349
50-54	1,542	1,622	1,707	1,789	1,861	1,927	1,983	2,032	2,077	2,119
55-59	1,261	1,289	1,323	1,365	1,420	1,486	1,563	1,646	1,725	1,795
60-64	1,086	1,099	1,119	1,143	1,166	1,175	1,201	1,239	1,287	1,342
65-69	874	898	923	950	984	990	994	1,005	1,026	1,064
70-74	577	605	639	677	721	746	772	797	820	841
75+	630	650	672	697	724	762	800	838	876	915
หญิง Female	31,566	31,833	32,105	32,382	32,665	32,913	33,166	33,193	33,477	33,809
0-4	2,615	2,597	2,579	2,560	2,542	2,523	2,503	2,485	2,466	2,448
5-น.ย.	2,685	2,666	2,645	2,623	2,601	2,566	2,555	2,550	2,539	2,519
ต.ค.-14	2,733	2,722	2,714	2,705	2,692	2,676	2,656	2,634	2,611	2,591
15-19	2,854	2,823	2,791	2,762	2,739	2,722	2,711	2,703	2,695	2,682
20-24	2,934	2,923	2,907	2,886	2,862	2,835	2,805	2,773	2,745	2,722
25-29	2,894	2,907	2,914	2,916	2,914	2,907	2,896	2,881	2,861	2,838

(พันคน in thousand)

กลุ่มอายุ Age Group	2544 (2001)	2545 (2002)	2546 (2003)	2547 (2004)	2548 (2005)	2549 (2006)	2550 (2007)	2551 (2008)	2552 (2009)	2553 (2010)
30-34	2,714	2,748	2,780	2,807	2,830	2,852	2,867	2,876	2,879	2,877
35-39	2,458	2,494	2,533	2,572	2,609	2,647	2,685	2,721	2,753	2,779
40-44	2,232	2,262	2,289	2,315	2,345	2,378	2,415	2,455	2,496	2,535
45-49	1,914	1,976	2,030	2,078	2,120	2,155	2,183	2,206	2,230	2,258
50-54	1,472	1,547	1,625	1,702	1,771	1,837	1,895	1,946	1,990	2,029
55-59	1,165	1,194	1,229	1,273	1,325	1,387	1,458	1,533	1,605	1,670
60-64	968	976	995	1,018	1,040	1,044	1,071	1,111	1,160	1,213
65-69	760	776	793	815	847	846	843	849	868	908
70-74	484	504	530	560	596	616	636	654	669	683
75+	466	482	500	518	539	566	593	620	646	673
ชาย Male	31,348	31,597	31,854	32,110	32,372	32,557	32,772	32,997	33,213	33,425
รวม Total	62,914	63,430	63,959	64,492	65,037	65,470	65,938	66,190	66,690	67,234

(พันคน in thousand)

กลุ่มอายุ Age Group	2554 (2011)	2555 (2012)	2556 (2013)	2557 (2014)	2558 (2015)	2559 (2016)	2560 (2017)	2561 (2018)	2562 (2019)	2563 (2020)
0-4	2,366	2,355	2,344	2,346	2,291	2,279	2,265	2,250	2,233	2,207
5-น.ย.	2,435	2,417	2,398	2,379	2,361	2,344	2,327	2,310	2,294	2,278
ต.ค.-14	2,510	2,494	2,478	2,463	2,446	2,429	2,411	2,392	2,374	2,356
15-19	2,611	2,590	2,567	2,544	2,524	2,505	2,489	2,474	2,458	2,442
20-24	2,651	2,643	2,638	2,630	2,618	2,602	2,582	2,559	2,536	2,516
25-29	2,740	2,715	2,689	2,666	2,647	2,634	2,626	2,621	2,614	2,603

(พันคน in thousand)

กลุ่มอายุ Age Group	2554 (2011)	2555 (2012)	2556 (2013)	2557 (2014)	2558 (2015)	2559 (2016)	2560 (2017)	2561 (2018)	2562 (2019)	2563 (2020)
30-34	2,781	2,775	2,765	2,750	2,732	2,712	2,688	2,663	2,641	2,623
35-39	2,695	2,712	2,727	2,737	2,742	2,743	2,738	2,729	2,716	2,700
40-44	2,539	2,563	2,586	2,608	2,628	2,649	2,668	2,685	2,696	2,702
45-49	2,376	2,400	2,422	2,443	2,465	2,490	2,514	2,538	2,562	2,583
50-54	2,160	2,198	2,232	2,263	2,291	2,319	2,343	2,366	2,387	2,410
55-59	1,860	1,915	1,962	2,005	2,046	2,088	2,125	2,159	2,189	2,217
60-64	1,390	1,464	1,550	1,632	1,701	1,739	1,789	1,845	1,899	1,944
65-69	1,071	1,081	1,106	1,154	1,229	1,285	1,347	1,412	1,483	1,564
70-74	870	892	904	910	914	908	917	946	995	1,063
75+	956	997	1,036	1,075	1,112	1,143	1,175	1,208	1,243	1,279
หญิง Female	34,011	34,211	34,404	34,605	34,747	34,869	35,004	35,157	35,320	35,487
0-4	2,465	2,512	2,714	2,515	2,362	2,353	2,342	2,329	2,330	2,277
5-ก.ย.	2,508	2,493	2,474	2,452	2,429	2,411	2,395	2,378	2,362	2,345
ต.ค.-14	2,579	2,566	2,551	2,532	2,510	2,493	2,476	2,457	2,439	2,421
15-19	2,671	2,654	2,632	2,607	2,582	2,564	2,548	2,533	2,518	2,501
20-24	2,711	2,704	2,696	2,684	2,666	2,650	2,630	2,608	2,586	2,566
25-29	2,817	2,790	2,759	2,728	2,699	2,682	2,672	2,665	2,656	2,644
30-34	2,878	2,871	2,856	2,834	2,804	2,778	2,748	2,717	2,690	2,668
35-39	2,808	2,829	2,839	2,840	2,833	2,829	2,819	2,804	2,786	2,763
40-44	2,584	2,630	2,670	2,702	2,724	2,749	2,767	2,778	2,783	2,783
45-49	2,301	2,346	2,390	2,432	2,469	2,514	2,557	2,597	2,633	2,662

(พันคน in thousand)

กลุ่มอายุ Age Group	2554 (2011)	2555 (2012)	2556 (2013)	2557 (2014)	2558 (2015)	2559 (2016)	2560 (2017)	2561 (2018)	2562 (2019)	2563 (2020)
50-54	2,071	2,102	2,128	2,152	2,179	2,217	2,259	2,303	2,347	2,390
55-59	1,737	1,796	1,847	1,889	1,924	1,960	1,990	2,015	2,041	2,072
60-64	1,250	1,317	1,397	1,474	1,537	1,566	1,616	1,676	1,733	1,777
65-69	915	923	946	992	1,065	1,110	1,158	1,211	1,275	1,357
70-74	703	718	727	733	739	742	755	780	820	873
75+	703	732	759	784	807	827	848	870	894	919
ชาย Male	33,701	33,983	34,385	34,350	34,329	34,445	34,580	34,721	34,893	35,018
รวม Total	67,712	68,194	68,789	68,955	69,076	69,314	69,584	69,878	70,213	70,505

ที่มา : กองวางแผนทรัพยากรมนุษย์ สำนักงานคณะกรรมการพัฒนาการเศรษฐกิจและสังคมแห่งชาติ

Source : Human Resources Planning Division, National Economic and Social Development Board

ตารางที่ 65 จำนวนประชากรจากการทะเบียนแยกแยะรายจังหวัด พ.ศ. 2538 - 2539

Table 65 Number of Population from Registration by Province in 1995 - 1996

หน่วย : คน

Unit : Person

จังหวัด / ภาค	พื้นที่ทั้งหมด Total Area (ตร.กม.) (sq.km.)	1995			1996			Province/Region
		รวม	ชาย	หญิง	รวม	ชาย	หญิง	
		Total	Male	Female	Total	Male	Female	
เชียงใหม่	11,678.37	1,249,328	629,328	620,000	1,253,202	629,677	623,525	Chiang Rai
พะเยา	6,335.06	517,257	259,060	258,197	517,850	258,665	259,185	Phayao
เชียงใหม่	20,107.06	1,552,766	778,776	773,990	1,564,438	782,322	782,116	Chiang Mai
ลำพูน	4,505.88	404,966	201,129	203,837	406,064	201,184	204,880	Lamphun
แม่ฮ่องสอน	12,681.26	212,928	110,676	102,252	226,922	117,775	109,147	Mae Hong Son
ลำปาง	12,533.96	803,191	402,944	400,247	804,695	402,275	402,420	Lampang
น่าน	11,472.07	473,115	240,058	233,057	480,771	243,724	237,047	Nan
แพร่	6,538.60	493,505	245,161	248,344	494,192	245,024	249,168	Phrae
อุดรดิตถ์	7,838.59	476,997	237,536	239,461	479,642	238,598	241,044	Uttaradit
เพชรบูรณ์	12,668.42	1,026,137	516,537	509,600	1,032,662	519,120	513,542	Phetchabun
พิษณุโลก	10,815.85	846,630	422,249	424,381	853,890	425,768	428,122	Phitsanulok
สุโขทัย	6,596.09	613,317	300,473	312,844	616,243	301,386	314,857	Sukhothai
กำแพงเพชร	8,607.49	742,383	369,768	372,615	745,751	370,975	374,776	Kamphaeng Phet
พิจิตร	4,531.01	592,125	291,001	301,124	597,202	293,065	304,137	Phichit
นครสวรรค์	9,597.68	1,116,803	552,128	564,675	1,124,270	554,957	569,313	Nakhon Sawan
อุทัยธานี	6,730.25	324,730	160,709	164,021	326,997	161,772	165,225	Uthai Thani
ตาก	16,406.65	450,153	229,113	221,040	461,508	235,005	226,503	Tak
ภาคเหนือ	169,644.29	11,896,331	5,946,646	5,949,685	11,986,299	5,981,292	6,005,007	North

หน่วย : คน

Unit : Person

จังหวัด / ภาค	เนื้อที่ทั้งหมด Total Area (ตร.กม.) (sq.km.)	2538 1995			2539 1996			Province/Region
		รวม Total	ชาย Male	หญิง Female	รวม Total	ชาย Male	หญิง Female	
ชุมพร	6,009.01	432,867	218,673	214,194	439,996	221,946	218,050	Chumphon
ระนอง	3,298.05	143,397	74,662	68,735	147,381	76,469	70,912	Ranong
พังงา	4,170.89	224,500	113,941	110,559	227,914	115,692	112,222	Phang Nga
สุราษฎร์ธานี	12,891.47	831,378	417,496	413,882	843,111	423,193	419,918	Surat Thani
ภูเก็ต	543.03	207,777	103,445	104,332	214,633	106,199	108,434	Phuket
กระบี่	4,708.51	330,094	167,687	162,407	338,845	171,900	166,945	Krabi
นครศรีธรรมราช	9,942.50	1,488,947	742,045	746,902	1,503,156	748,810	754,346	Nakhon Si Thammarat
ตรัง	4,917.52	560,887	279,678	281,209	564,660	281,134	283,526	Trang
พัทลุง	3,424.47	491,326	242,448	248,878	494,745	243,863	250,882	Phatthalung
สตูล	2,478.98	244,497	123,210	121,287	250,477	126,012	124,465	Satun
สงขลา	7,393.89	1,159,672	576,531	583,141	1,166,519	578,807	587,712	Song Khla
ปัตตานี	1,940.36	572,191	282,692	289,499	582,120	287,146	294,974	Pattani
ยะลา	4,521.08	399,364	202,671	196,693	402,558	203,586	198,972	Yala
นราธิวาส	4,475.43	619,311	310,286	309,025	631,958	316,142	315,816	Narathiwat
ภาคใต้	70,715.19	7,706,208	3,855,465	3,850,743	7,808,073	3,900,899	3,907,174	South
กาฬสินธุ์	6,946.75	960,357	480,812	479,545	968,715	484,746	483,969	Kalasin
ขอนแก่น	10,885.99	1,652,030	829,095	822,935	1,672,399	838,181	834,218	Khon Kaen
ชัยภูมิ	12,778.29	1,093,063	546,454	546,609	1,103,170	551,207	551,963	Chaiyaphum
หนองคาย	7,332.28	873,313	440,239	433,074	881,098	443,416	437,682	Nong Khai

หน่วย : คน

Unit : Person

จังหวัด / ภาค	เนื้อที่ทั้งหมด Total Area (ตร.กม.) (sq.km.)	2538 1995			2539 1996			Province/Region
		รวม Total	ชาย Male	หญิง Female	รวม Total	ชาย Male	หญิง Female	
นครพนม	5,512.67	690,035	344,263	345,772	696,620	347,756	348,864	Nakhon Phanom
มุกดาหาร	4,339.83	317,642	159,271	158,371	322,591	161,642	160,949	Mukdahan
มหาสารคาม	5,291.68	910,750	453,897	456,853	919,615	457,998	461,617	Maha Sarakham
อุดรธานี	11,730.30	1,456,154	733,044	723,110	1,470,888	739,803	731,085	Udon Thani
หนองบัวลำภู	3,859.09	477,129	241,498	235,631	481,725	243,578	238,147	Nongbua Lumphoo
นครราชสีมา	20,493.96	2,467,831	1,230,635	1,237,196	2,494,516	1,242,702	1,251,814	Nakhon Ratchasima
บุรีรัมย์	10,321.88	1,458,288	729,043	729,245	1,476,984	738,019	738,965	Buri Ram
ร้อยเอ็ด	8,299.45	1,291,750	647,479	644,271	1,302,422	652,107	650,315	Roi Et
เลย	11,424.61	621,544	317,216	304,328	626,566	319,389	307,177	Loei
สุรินทร์	8,124.06	1,345,220	672,348	672,872	1,359,549	679,106	680,443	Surin
ศรีสะเกษ	8,839.98	1,396,035	697,548	698,487	1,410,002	703,870	706,132	Si Sa Ket
สกลนคร	9,605.76	1,057,674	527,997	529,677	1,067,868	532,696	535,172	Sakon Nakhon
อุบลราชธานี	15,744.84	1,696,795	850,915	845,880	1,717,172	860,727	856,445	Ubon Ratchathani
อำนาจเจริญ	3,161.25	354,298	177,949	176,349	357,334	179,419	177,915	Umnad Chareun
ยโสธร	4,161.66	543,283	272,973	270,310	546,966	274,501	272,465	Yasothon
ภาคตะวันออกเฉียงเหนือ	168,854.33	20,663,191	10,352,676	10,310,515	20,876,200	10,450,863	10,425,337	North-east
กาญจนบุรี	19,483.15	744,933	379,451	365,482	756,528	385,617	370,911	Kanchanaburi
ชัยนาท	2,469.74	350,318	170,118	180,200	351,590	170,748	180,842	Chai Nat
ลพบุรี	6,199.75	740,826	375,974	364,852	749,487	381,241	368,246	Lop Buri

หน่วย : คน

Unit : Person

จังหวัด / ภาค	เนื้อที่ทั้งหมด Total Area (ตร.กม.) (sq.km.)	2538 1995			2539 1996			Province/Region
		รวม Total	ชาย Male	หญิง Female	รวม Total	ชาย Male	หญิง Female	
สระบุรี	3,576.49	570,683	286,246	284,437	577,768	289,878	287,890	Saraburi
พระนครศรีอยุธยา	2,556.64	706,502	344,707	361,795	714,656	348,613	366,043	Phra Nakhon Si Ayuttaya
ปทุมธานี	1,525.85	524,251	258,898	265,353	550,920	271,492	279,428	Pathum Thani
กรุงเทพมหานคร	1,565.22	5,570,743	2,745,431	2,825,312	5,584,963	2,746,352	2,838,611	Bangkok
ราชบุรี	5,196.46	798,076	393,840	404,236	807,164	398,281	408,883	Ratchaburi
เพชรบุรี	6,225.14	447,094	220,249	226,845	450,040	220,834	229,206	Phetchaburi
ประจวบคีรีขันธ์	6,367.62	461,016	234,779	226,237	463,132	235,417	227,715	Prachuap Khiri Khan
สุพรรณบุรี	5,358.01	840,512	410,856	429,656	847,867	414,481	433,386	Suphan Buri
สมุทรสาคร	872.35	390,699	193,323	197,376	399,072	197,331	201,741	Samut Sakhon
สมุทรสงคราม	416.71	206,979	101,230	105,749	207,535	101,416	106,119	Samut Songkhram
สมุทรปราการ	1,004.09	926,110	456,003	470,107	948,233	466,084	482,149	Samut Prakan
นนทบุรี	622.3	754,627	368,295	386,332	783,584	381,502	402,082	Nonthaburi
นครปฐม	2,168.33	730,076	359,388	370,688	742,232	364,995	377,237	Nakhon Pathom
อ่างทอง	968.37	286,389	138,864	147,525	288,037	139,594	148,443	Ang Thong
สิงห์บุรี	822.48	222,740	107,804	114,936	225,003	109,090	115,913	Sing Buri
ภาคกลาง	67,398.70	15,272,574	7,545,456	7,727,118	15,447,811	7,622,966	7,824,845	Central
ชลบุรี	4,363.00	982,975	501,870	481,105	1,009,041	515,548	493,493	Chon Buri
ระยอง	3,552.00	477,895	240,972	236,923	490,137	247,395	242,742	Rayong
จันทบุรี	6,338.00	471,813	237,433	234,380	479,104	240,801	238,303	Chanthaburi

หน่วย : คน

Unit : Person

จังหวัด / ภาค	เนื้อที่ทั้งหมด Total Area (ตร.กม.) (sq.km.)	2538 1995			2539 1996			Province/Region
		รวม Total	ชาย Male	หญิง Female	รวม Total	ชาย Male	หญิง Female	
ตราด	2,819.00	208,627	106,111	102,516	210,054	106,739	103,315	Trat
ฉะเชิงเทรา	5,351.00	609,241	302,471	306,770	621,875	308,744	313,131	Cha Choeng Sao
ปราจีนบุรี	4,762.36	426,639	215,102	211,537	432,251	218,054	214,197	Prachin Buri
สระแก้ว	7,195.14	507,743	257,012	250,731	515,453	261,041	254,412	Sa Kaew
นครนายก	2,122.00	237,145	117,386	119,759	239,884	118,717	121,167	Nakhon Nayok
ภาคตะวันออก	36,502.50	3,922,078	1,978,357	1,943,721	3,997,799	2,017,039	1,980,760	East
รวมทั้งประเทศ	513,115.01	59,460,382	29,678,600	29,781,782	60,116,182	29,973,059	30,143,123	Whole Kingdom

ที่มา : กองการทะเบียน กรมการปกครอง กระทรวงมหาดไทย

Source : Administrative and Civil Registration Division, Department of Local Administration, Ministry of Interior

หมายเหตุ : * กรมแผนที่ทหาร

Note : * Ordnance Survey Department

ภูมิอากาศ

Climate

ตารางที่ 66 อุณหภูมิของอากาศรายปีของบางจังหวัด เป็นรายภาค พ.ศ. 2535 - 2539

Table 66 Annual Temperature : Selected Location by Region, 1992 - 1996

หน่วย : องศาเซลเซียส

Unit : Celsius

จังหวัด/ภาค	อุณหภูมิต่ำสุด					อุณหภูมิสูงสุด					อุณหภูมิเฉลี่ย					Province / Region
	Extreme Low Temperature					Extreme High Temperature					Mean Annual Temperature					
	2535 1992	2536 1993	2537 1994	2538 1995	2539 1996	2535 1992	2536 1993	2537 1994	2538 1995	2539 1996	2535 1992	2536 1993	2537 1994	2538 1995	2539 1996	
ภาคตะวันออกเฉียงเหนือ																North-East
นครพนม	9.4	6.6	10.7	8.3	7.5	41.3	40	39.8	39.3	41.3	25.9	25.7	26	26.1	25.7	Nakhon Phanom
สกลนคร	9	8.1	10.2	9.1	9.1	41.1	40.4	39.2	40	41.1	26.1	26	26.2	26.3	25.8	Sakon Nakhon
หนองคาย	9.8	8.6	13	9.5	8	42.8	41.4	39	40.6	39.8	26.2	26.3	26.2	26.5	25.8	Nong Khai
อุดรธานี	9.3	7.2	12.1	8.5	7	41.1	40.3	39.6	-	39.2	26.6	26.7	26.6	26.8	26.2	Udon Thani
เลย	7.5	5.1	10	6.4	4.9	42.5	40.1	38.7	40.4	40	25.5	25.6	25.5	25.5	25.1	Loei
มุกดาหาร	9.3	9.8	11.4	9.2	10	41.9	41.6	41.2	40.4	41.3	26.1	26	26.4	26.3	26	Mukdahan
อุบลราชธานี	12.2	12.6	12.1	12.3	11.1	41.5	40.6	39.7	38.9	39.9	27.1	27	27.2	27	26.8	Ubon Ratchathani
ขอนแก่น	10.3	9.3	12	10.5	-	41.9	41.1	40.4	41.5	40.9	26.9	26.9	27.2	27	26.5	Khon Kaen
ร้อยเอ็ด	11.8	9.5	11.5	11	11.6	40.2	39.7	38.6	39.1	39.3	26.7	26.5	26.9	26.8	26.4	Roi Et
สุรินทร์	12.2	10.7	12.3	11.7	12.1	40	38.3	39.2	39	-	27	26.7	27	26.9	26.5	Surin
ชัยภูมิ	12.9	11.5	13.6	11.4	10.5	40.8	39.3	39.5	-	40.5	27	27	27.1	27.2	26.6	Chaiyaphum
นครราชสีมา	12.7	10.8	14	11.3	11.2	41.3	40.2	40.2	41.1	40.8	27.2	27.1	27.5	27.3	26.9	Nakhon Ratchasima
ภาคเหนือ																North
นครสวรรค์	12.5	10.5	14.5	12	11.2	42.4	40.8	39.7	41	40	28.3	28.5	28.4	28.4	27.7	Nakhon Sawan

หน่วย : องศาเซลเซียส

Unit : Celsius

จังหวัด/ภาค	อุณหภูมิต่ำสุด					อุณหภูมิสูงสุด					อุณหภูมิเฉลี่ย					Province / Region
	Extreme Low Temperature					Extreme High Temperature					Mean Annual Temperature					
	2535 1992	2536 1993	2537 1994	2538 1995	2539 1996	2535 1992	2536 1993	2537 1994	2538 1995	2539 1996	2535 1992	2536 1993	2537 1994	2538 1995	2539 1996	
เพชรบูรณ์	11	9.8	13.8	10	8.5	41.5	40.2	39.1	40.6	40.5	26.7	27.1	26.8	26.9	26.5	Phetchabun
กำแพงเพชร	12.2	10.7	14.2	12.3	11.2	42.5	40.4	39.5	41.1	39.5	27.1	27.4	27.5	27.4	27	Kamphaeng Phet
ตาก	10.7	8.5	12.6	9.9	9	43	41.5	41.3	43.1	42.7	27.2	27.4	27.4	27.6	27	Tak
พิษณุโลก	13.1	11	15.5	13.1	11.6	41.7	40.6	39.6	40.5	38.3	27.6	27.8	27.8	27.9	27.5	Phitsanulok
น่าน	8.4	4.6	8.6	9.2	8.2	41.9	39.5	39.8	41.1	39.5	25.3	25.4	25.7	26	25.5	Nan
แพร่	10	7.3	11.4	9.2	8.8	42.8	40	39.8	42.2	40.5	26	26.1	26.2	26.5	25.9	Phrae
ลำปาง	9.6	6.7	10.3	8.9	8.6	42.6	40.5	40	42.1	40.7	25.8	26	26.2	26.5	26	Lampang
อุตรดิตถ์	12	9	12.8	12.7	-	42.6	40.9	40.7	42	38.8	27.1	27.3	27.4	27.5	27.1	Uttaradit
เชียงใหม่	9.8	7.7	11.2	9.5	9.4	40.1	39.1	38.5	41.4	39.2	25.5	25.3	25.2	25.8	25.2	Chiang Mai
เชียงใหม่	6.5	4.2	8.9	7	6.2	39.6	37.9	38.2	38.4	38.6	24.2	24.1	24.4	24.6	24.3	Chiang Rai
แม่ฮ่องสอน	8.5	5.1	9	-	9.8	42.5	41.3	40	42.8	40.4	25.2	25.1	25.4	25.8	25.5	Mae Hong Son
ลำพูน	8.5	5.7	9.3	8.7	-	42.5	40.6	38.9	41.9	-	25.9	25.8	25.9	26.2	-	Lamphun
พะเยา	6.2	4.6	7	7	6.5	41.4	39	38.7	40.5	40	25.1	24.9	25	25.3	24.9	Phayao
ภาคกลาง																Central
ลพบุรี	15.5	15.7	16.6	13.4	13.1	41.4	40	39.4	39.8	38.9	28.2	28.2	28.4	28.3	27.9	Lob Buri
สุพรรณบุรี	14.3	13	17.3	13.2	13.9	41.2	40.3	40.4	40.2	38.7	27.8	28	28.1	28.1	27.9	Suphan Buri
กรุงเทพมหานคร	15.7	14	17.2	14	17.3	39.1	38.4	38	37.8	37.9	28.3	28.1	28.3	28.5	28.6	Bangkok Metropolis
กาญจนบุรี	14	13	17	13.1	13.1	43.5	41.5	40.4	40.9	40.9	28	28	28.1	28	27.7	Kanchanaburi
ประจวบคีรีขันธ์	16.3	16.2	17.5	16.5	14.6	39.1	37.4	37.2	38.2	39	27.4	27.5	27.5	27.8	27.3	Prachuap Khiri Khan

หน่วย : องศาเซลเซียส

Unit : Celsius

จังหวัด/ภาค	อุณหภูมิต่ำสุด					อุณหภูมิสูงสุด					อุณหภูมิเฉลี่ย					Province / Region
	Extreme Low Temperature					Extreme High Temperature					Mean Annual Temperature					
	2535	2536	2537	2538	2539	2535	2536	2537	2538	2539	2535	2536	2537	2538	2539	
1992	1993	1994	1995	1996	1992	1993	1994	1995	1996	1992	1993	1994	1995	1996		
เพชรบุรี	20.2	14.1	17.2	15	14.6	36.7	38.1	36.4	37.2	37.3	27.8	27.8	27.9	28	27.6	Petchaburi
ปราจีนบุรี	15.7	16.3	17	13.9	14.4	39.7	38.6	38.9	39.4	39.9	28	27.8	28.1	28.1	27.9	Prachin Buri
ชลบุรี	21.7	16.1	19.4	16.5	17.1	35.6	38.3	37.4	39.9	37.3	28.6	28.4	28.6	28.6	28.2	Chon Buri
ระยอง	16.6	15.9	17.5	15.2	15.6	36	36	36	38	37.6	28	27.9	28.1	28.2	28	Rayong
จันทบุรี	20.4	17.1	17.3	15.8	15.3	36	35.6	36.1	35.9	35.7	27.4	27.1	27.4	27.3	27.2	Chanthaburi
ภาคใต้																South
ชุมพร	16.7	15.4	18.4	16.3	14.8	38.4	36.8	36.4	38	36.7	27	26.9	27	27.1	26.8	Chumphon
นครศรีธรรมราช	20	18.5	17.7	19.5	19.2	37.7	36.7	36	37	36.5	27.1	27	27	27.1	27	Nakhon Si Thammar
สงขลา	21.9	21	20.7	21.9	21	35.9	35.9	35.9	35.9	36.1	27.8	27.5	27.7	27.7	27.6	Songkhla
สุราษฎร์ธานี	17.3	17.2	17.6	19.2	18.2	39.7	36.4	36.7	37.3	36.5	26.8	26.6	26.6	26.8	26.7	Surat Thani
ตรัง	18.5	18.4	17	19.3	17	40.5	37	36.4	37.4	37.8	27.3	26.9	26.9	27.1	27	Trang
ภูเก็ต	21.5	22.4	22.2	22.7	21.8	37.1	36.1	35.8	36	36.5	28.2	27.9	28	28.1	28	Phuket
ระนอง	18.5	18.1	20	18.8	16.5	38.4	37.4	37.8	37.2	38.2	27.1	27.1	27	27.3	27.1	Ranong
สตูล	19.9	18.2	17.3	20.7	19	38.9	35.9	36.5	36.8	38.3	27.6	27.5	27.4	27.6	27.3	Satun
นราธิวาส	22	18.7	20	20.9	19.2	38	36	38.2	37.8	35.1	27.3	26.9	26.9	27	26.9	Narathiwat
ปัตตานี	20.5	16.7	18.3	19.2	18.9	36.8	35.2	35	36.8	36.8	27	26.8	26.8	26.9	26.9	Pattani

ที่มา : กรมอุตุนิยมวิทยา

Source : Meteorological Department

ตารางที่ 67 ปริมาณน้ำฝนรายปีของบางจังหวัด เป็นรายภาค พ.ศ. 2535 - 2539

Table 67 Annual Rainfall : Selected Location by Region, 1992 - 1996

หน่วย : ม.ม. Unit : m.m.

จังหวัด / ภาค	2535 1992	2536 1993	2537 1994	2538 1995	2539 1996	Province / Region
ภาคตะวันออกเฉียงเหนือ						North-East
นครพนม	1920	2355.4	2326.2	2442.1	2370.8	Nakhon Phanom
สกลนคร	1513.4	1369.5	1986.5	1321.1	1914.4	Sakon Nakhon
หนองคาย	1425.6	1122.9	1991.7	1591.2	1372.4	Nong Khai
อุดรธานี	1208.4	982.6	1931.8	1355	1844.8	Udon Thani
เลย	1097.6	862.3	1317.6	1420.1	1289.1	Loei
มุกดาหาร	1438.3	1324	1490.3	1370.2	1751.3	Mukdahan
อุบลราชธานี	1597.1	1028.7	1956.1	1266.1	1470.3	Ubon Ratchathani
ขอนแก่น	912.2	873.3	1152.4	1478.8	1293.9	Khon Kaen
ร้อยเอ็ด	1256.6	957.5	1004.4	1193.5	1110.1	Roi Et
สุรินทร์	1040.7	1107.2	1439.5	1269.9	1711.1	Surin
ชัยภูมิ	986.8	1026.1	1190.8	1446.7	1441.7	Chaiyaphum
นครราชสีมา	1039.5	1231.9	773.6	1292.1	1173.9	Nakhon Ratchasima
ภาคเหนือ						North
นครสวรรค์	983.9	890.5	992.5	1317.7	1168.2	Nakhon Sawan
เพชรบูรณ์	734	611.7	1504.4	1031.2	1273.2	Phetchabun
กำแพงเพชร	1447.7	795.3	1613.8	1384.5	1669.2	Kamphaeng Phet
ตาก	968.1	651.1	936.3	1004.9	1267.6	Tak

หน่วย : ม.ม. Unit : m.m.

จังหวัด / ภาค	2535	2536	2537	2538	2539	Province / Region
	1992	1993	1994	1995	1996	
พิษณุโลก	1129.7	948.6	1555.3	1653.3	1650.6	Phitsanulok
น่าน	1105.5	991.3	1432.1	1476.2	989.2	Nan
แพร่	1253.4	635.9	1379.9	1284.4	1132.6	Phrae
ลำปาง	1272.5	825.6	1537.8	967.2	1206.7	Lampang
อุดรดิตถ์	1465.6	1042.2	1576.5	1664.8	1613.6	Uttaradit
เชียงใหม่	1039.3	738.7	1442.1	1135.4	1314.4	Chiang Mai
เชียงใหม่	1543.3	1488.1	2160.3	1857.3	1387.2	Chiang Rai
แม่ฮ่องสอน	1262	1363.7	1435.6	1429.6	1274.9	Mae Hong Son
ลำพูน	966	757.4	1270.5	935.6	-	Lamphun
พะเยา	782.2	806.8	1544.5	1345	946.8	Phayao
ภาคกลาง						Central
ลพบุรี	982.9	855.6	1151.8	1147.6	1401.5	Lob Buri
สุพรรณบุรี	1034.3	734.2	945.4	968.3	1201.3	Suphan Buri
กรุงเทพมหานคร	1442.9	1543.6	1596.4	1694	1753.2	Bangkok Metropolis
กาญจนบุรี	859.7	955	1136.7	965.6	1496.2	Kanchanaburi
ประจวบคีรีขันธ์	705.5	716.4	924.6	1018.5	1581	Prachuap Khiri Khan
เพชรบุรี	1020.7	918.7	726.1	799.5	1136.9	Phetchaburi
ปราจีนบุรี	1391.1	1837.9	1598.2	2003.8	1478	Prachin Buri
ชลบุรี	1190.3	909.8	1491.4	1512.9	1578.7	Chon Buri
ระยอง	1276.3	1410	1364.9	2000.7	2025.5	Rayong
จันทบุรี	2252.3	2887.1	3107	3610.1	2630.8	Chanthaburi

หน่วย : ม.ม. Unit : m.m.

จังหวัด / ภาค	2535 1992	2536 1993	2537 1994	2538 1995	2539 1996	Province / Region
ภาคใต้						South
ชุมพร	1399.3	1576.4	1973.5	1834.7	2045.1	Chumphon
นครศรีธรรมราช	1924.4	2850.8	2445.1	2426.7	2606	Nakhon Si Thammarat
สงขลา	1389.9	2355.7	1828.1	2311.4	2363	Songkhla
สุราษฎร์ธานี	1832.4	2362.5	1789.5	1558.9	2234.6	Surat Thani
ตรัง	1910.4	2420.5	2401.2	2094.9	2705.9	Trang
ภูเก็ต	1365.9	2544.2	2470.6	2122	1780.7	Phuket
ระนอง	3363.3	3553.5	5330.7	4243.1	4120.4	Ranong
สตูล	1841.3	2128.7	2751.9	2432.2	2627.9	Satun
นราธิวาส	1853.6	2866.8	3242.9	2613.8	2529.8	Narathiwat
ปัตตานี	1444.6	1844	1714.3	2097.2	2177.7	Pattani

ที่มา : กรมอุตุนิยมวิทยา

Source : Meteorological Department.

ตารางที่ 68 ปริมาณน้ำฝน วันที่ฝนตกและความชื้นสัมพัทธ์รายปีของบางจังหวัด เป็นรายภาค พ.ศ. 2538 - 2539

Table 68 Annual Rainfall,Rainday and Relative Humidity : Selected Location by Region, 1995 - 1996

จังหวัด / ภาค	2538		1995	2539		1996	Province / Region
	ปริมาณน้ำฝน	วันที่ฝนตก	ความชื้นสัมพัทธ์	ปริมาณน้ำฝน	วันที่ฝนตก	ความชื้นสัมพัทธ์	
	Rainfall ม.ม. m.m.	Rainday วัน day	Relative Humidity %	Rainfall ม.ม. m.m.	Rainday วัน day	Relative Humidity %	
ภาคตะวันออกเฉียงเหนือ							North-East
นครพนม	2,442.10	132	75	2,370.80	134	76	Nakhon Phanom
สกลนคร	1,321.10	117	72	1,914.40	130	75	Sakon Nakhon
หนองคาย	1,591.20	124	73	1,372.40	135	78	Nong Khai
อุดรธานี	1,355.00	127	70	1,844.80	135	73	Udon Thani
เลย	1,420.10	136	74	1,289.10	132	76	Loei
มุกดาหาร	1,370.20	110	73	1,751.30	132	74	Mukdahan
อุบลราชธานี	1,266.10	103	71	1,470.30	128	75	Ubon Ratchathani
ขอนแก่น	1,478.80	103	72	1,293.90	117	75	Khon Kaen
ร้อยเอ็ด	1,193.50	104	70	1,110.10	113	71	Roi Et
สุรินทร์	1,269.90	117	73	1,711.10	129	75	Surin
ชัยภูมิ	1,446.70	110	69	1,441.70	118	72	Chaiyaphum
นครราชสีมา	1,292.10	111	70	1,173.90	118	71	Nakhon Ratchasima
ภาคเหนือ							North
นครสวรรค์	1,317.70	119	71	1,168.20	108	74	Nakhon Sawan
เพชรบูรณ์	1,031.20	120	73	1,273.20	128	75	Phetchabun

จังหวัด / ภาค	2538		1995	2539		1996	Province / Region
	ปริมาณน้ำฝน	วันที่ฝนตก	ความชื้นสัมพัทธ์	ปริมาณน้ำฝน	วันที่ฝนตก	ความชื้นสัมพัทธ์	
	Rainfall ม.ม. m.m.	Rainday วัน day	Relative Humidity %	Rainfall ม.ม. m.m.	Rainday วัน day	Relative Humidity %	
กำแพงเพชร	1,384.50	118	76	1,669.20	133	78	Kamphaeng Phet
ตาก	1,004.90	90	68	1,267.60	109	73	Tak
พิษณุโลก	1,653.30	120	71	1,650.60	125	74	Phitsanulok
น่าน	1,476.20	124	77	989.2	126	79	Nan
แพร่	1,284.40	124	77	1,132.60	122	81	Phrae
ลำปาง	967.2	115	72	1,206.70	136	75	Lampang
อุดรดิตถ์	1,664.80	128	73	1,613.60	128	75	Uttaradit
เชียงใหม่	1,135.40	114	72	1,314.40	127	74	Chiang Mai
เชียงราย	1,857.30	115	75	1,387.20	132	77	Chiang Rai
แม่ฮ่องสอน	1,429.60	140	74	1,274.90	134	75	Mae Hong Son
ลำพูน	935.6	103	71	-	-	-	Lamphun
พะเยา	1,345.00	99	74	946.8	116	76	Phayao
ภาคกลาง							Central
ลพบุรี	1,147.60	107	71	1,401.50	109	73	Lob Buri
สุพรรณบุรี	968.3	101	74	1,201.30	110	75	Suphan Buri
กรุงเทพมหานคร	1,694.00	133	73	1,753.20	150	71	Bangkok Metropolis
กาญจนบุรี	965.6	115	69	1,496.20	120	71	Kanchanaburi
ประจวบคีรีขันธ์	1,018.50	117	76	1,581.00	129	78	Prachuap Khiri Khan
เพชรบุรี	799.5	100	76	1,136.90	127	79	Phetchaburi

จังหวัด / ภาค	2538		1995	2539		1996	Province / Region
	ปริมาณน้ำฝน	วันที่ฝนตก	ความชื้นสัมพัทธ์	ปริมาณน้ำฝน	วันที่ฝนตก	ความชื้นสัมพัทธ์	
	Rainfall ม.ม. m.m.	Rainday วัน day	Relative Humidity %	Rainfall ม.ม. m.m.	Rainday วัน day	Relative Humidity %	
ปราจีนบุรี	2,003.80	137	75	1,478.00	124	76	Prachin Buri
ชลบุรี	1,512.90	131	72	1,578.70	142	73	Chon Buri
ระยอง	2,000.70	133	79	2,025.50	143	79	Rayong
จันทบุรี	3,610.10	174	79	2,630.80	156	79	Chanthaburi
ภาคใต้							South
ชุมพร	1,834.70	149	80	2,045.10	156	82	Chumphon
นครศรีธรรมราช	2,426.70	150	82	2,606.00	160	82	Nakhon Si Thammarat
สงขลา	2,311.40	151	80	2,363.00	141	78	Songkhla
สุราษฎร์ธานี	1,558.90	143	81	2,234.60	164	82	Surat Thani
ตรัง	2,094.90	159	83	2,705.90	181	83	Trang
ภูเก็ต	2,122.00	186	77	1,780.70	177	77	Phuket
ระนอง	4,243.10	182	79	4,120.40	209	80	Ranong
สตูล	2,432.20	190	80	2,627.90	195	80	Satun
นราธิวาส	2,613.80	178	83	2,529.80	175	82	Narathiwat
ปัตตานี	2,097.20	144	80	2,177.70	133	80	Pattani

ที่มา : กรมอุตุนิยมวิทยา

Source : Meteorological Department.

ผลิตภัณฑ์ไม้ของโลก

World Production

ตารางที่ 69 ผลผลิตผลิตภัณฑ์ไม้ของโลก พ.ศ. 2533 - 2537

Table 69 World Production, 1990 - 1994

ชนิด	หน่วย	2533	2534	2535	2536	2537	Unit	Products
	1,000	1990	1991	1992	1993	1994	1,000	
ไม้ท่อนกลม (1+2+3+4)	ลบ.ม.	3,506,123	3,396,610	3,404,710	3,415,769	3,439,910	cum.	Roundwood (1+2+3+4)
ไม้สน	ลบ.ม.	1,405,653	1,263,836	1,138,139	1,121,040	1,110,718	cum.	Roundwood Conifer
ไม้อื่น ๆ	ลบ.ม.	1,959,662	1,987,830	2,048,122	2,064,204	2,092,430	cum.	Roundwood Non-conifer
ฟืนและถ่าน	ลบ.ม.	1,780,442	1,821,327	1,841,656	1,862,908	1,891,014	cum.	Fuelwood+Charcoal1
ฟืนจากไม้สน	ลบ.ม.	220,463	223,460	199,686	190,762	187,463	cum.	Fuelwood Conifer
ฟืนจากไม้อื่น ๆ	ลบ.ม.	1,426,674	1,460,229	1,501,411	1,521,566	1,548,605	cum.	Fuelwood Non-conifer
ถ่าน	เมตริกตัน	22,217	22,940	23,426	25,097	25,824	MT	Charcoal
ไม้เพื่อการอุตสาหกรรม (2+3+4)	ลบ.ม.	1,725,681	1,575,282	1,563,054	1,552,860	1,548,895	cum.	Industrial Roundwood (2+3+4)
ไม้สน	ลบ.ม.	1,185,190	1,040,377	938,453	930,279	923,256	cum.	Conifer
ไม้อื่น ๆ	ลบ.ม.	532,987	527,601	546,711	542,638	543,825	cum.	Non-conifer
ไม้ซุงสำหรับเลื่อยและปอกเป็นไม้บาง ...2	ลบ.ม.	1,055,921	927,600	903,543	893,597	895,067	cum.	Sawlogs+Veneer Logs2
ไม้สน	ลบ.ม.	758,032	634,474	602,780	597,529	601,015	cum.	Conifer
ไม้อื่น ๆ	ลบ.ม.	297,890	293,127	300,763	296,068	294,052	cum.	Non-conifer
ไม้ทำเยื่อกระดาษ + ชี้นไม้สับ	ลบ.ม.	434,254	422,296	478,509	485,073	495,847	cum.	Pulpwood + Particles3
ไม้ทำเยื่อกระดาษ	ลบ.ม.	426,752	414,991	400,618	405,130	414,031	cum.	Pulpwood

ชนิด	หน่วย	2533	2534	2535	2536	2537	Unit	Products
	1,000	1990	1991	1992	1993	1994	1,000	
ไม้สน	ลบ.ม.	288,182	273,987	257,938	260,254	262,545	cum.	Conifer
ไม้อื่น ๆ	ลบ.ม.	138,570	141,004	142,680	144,876	151,486	cum.	Non-conifer
ไม้เพื่อการอุตสาหกรรมอื่น ๆ4	ลบ.ม.	235,505	225,386	181,003	174,190	157,982	cum.	Other Industrial Roundwood4
ไม้สน	ลบ.ม.	138,977	131,916	77,735	72,496	59,695	cum.	Conifer
ไม้อื่น ๆ	ลบ.ม.	96,528	93,470	103,268	101,694	98,287	cum.	Non-conifer
ไม้แปรรูป	ลบ.ม.	505,172	455,486	436,479	420,220	413,319	cum.	Sawnwood+Sleepers
ไม้สน	ลบ.ม.	373,460	326,907	310,953	306,695	304,200	cum.	Conifer
ไม้อื่น ๆ	ลบ.ม.	131,712	128,579	125,526	113,525	109,119	cum.	Non-conifer
แผ่นผลิตภัณฑ์ที่ทำจากไม้(5+6+7+8)	ลบ.ม.	125,814	124,588	128,634	133,236	141,717	cum.	Wood-based Panels(5+6+7+8)
ไม้บาง5	ลบ.ม.	6,890	9,599	13,380	14,957	21,136	cum.	Veneer Sheets5
ไม้อัด6	ลบ.ม.	48,258	46,394	48,127	48,543	48,851	cum.	Plywood6
แผ่นขึ้นไม้อัด7	ลบ.ม.	50,413	48,578	49,188	50,780	51,982	cum.	Particle Board7
แผ่นใยไม้อัด8	ลบ.ม.	20,254	20,016	17,939	18,956	19,748	cum.	Fibreboard8
-อัดแน่น	ลบ.ม.	12,810	12,718	12,253	13,532	14,244	cum.	- Compressed
-ไม่อัดแน่น	ลบ.ม.	7,444	7,298	5,686	5,425	5,505	cum.	- Non-compressed
เยื่อไม้	เมตริกตัน	155,082	155,165	151,881	151,210	155,368	MT	Wood Pulp
เยื่อที่ทำขึ้นด้วยวิธีกล	เมตริกตัน	36,919	36,128	34,032	34,051	34,425	MT	Mechanical Woodpulp
เยื่อที่ทำขึ้นด้วยวิธีกึ่งเคมี	เมตริกตัน	7,998	7,781	7,102	6,719	6,868	MT	Semi-chemical Woodpulp
เยื่อเคมี	เมตริกตัน	105,695	107,303	106,835	106,689	110,531	MT	Chemical Woodpulp
เยื่อซัลไฟท์ไม่ฟอก	เมตริกตัน	3,210	2,440	1,689	1,643	1,552	MT	Unbleached Sulphite Pulp

ชนิด	หน่วย	2533	2534	2535	2536	2537	Unit	Products
	1,000	1990	1991	1992	1993	1994	1,000	
เยื่อซัลไฟท์ฟอกขาว	เมตริกตัน	5,514	5,385	4,848	4,605	4,673	MT	Bleached Sulphite Pulp
เยื่อซัลเฟตไม่ฟอก	เมตริกตัน	35,507	35,296	34,151	33,331	33,324	MT	Unbleached Sulphate Pulp
เยื่อซัลเฟตฟอกขาว	เมตริกตัน	60,625	63,682	65,641	66,421	70,259	MT	Bleached Sulphate Pulp
เยื่อเคมีประเภทที่ละลาย	เมตริกตัน	4,471	3,953	3,911	3,750	3,544	MT	Dissolving Woodpulp
เยื่อใยชนิดอื่น ๆ	เมตริกตัน	15,278	16,006	16,879	18,476	20,652	MT	Other Fibre Pulp
กระดาษและกระดาษแข็ง	เมตริกตัน	240,122	243,412	245,159	254,371	269,386	MT	Paper+Paperboard
กระดาษหนังสือพิมพ์	เมตริกตัน	32,764	32,501	32,075	32,468	33,844	MT	Newsprint
กระดาษพิมพ์เขียน	เมตริกตัน	69,589	70,598	71,750	75,820	81,997	MT	Printing+Writing Paper
กระดาษแข็งอื่น ๆ	เมตริกตัน	137,769	140,313	141,334	146,082	153,545	MT	Other Paperboard
กระดาษชำระและกระดาษใช้ในครัวเรือน	เมตริกตัน	13,730	14,322	14,586	15,344	16,070	MT	Household+Sanitary Paper
กระดาษห่อของ	เมตริกตัน	102,221	105,423	107,071	109,767	115,737	MT	Wrapping+Packaging Paperboard
กระดาษอื่น ๆ นอกจากที่กล่าวมาแล้วข้างต้น	เมตริกตัน	16,721	16,007	14,422	14,798	15,452	MT	Paper+Paperboard Nes.

ที่มา : รายงานการผลิตผลิตภัณฑ์ไม้ ประจำปี 2536 ขององค์การอาหารและเกษตรแห่งสหประชาชาติ

Source : FAO (1994), Yearbook of Forest Products

ตารางที่ 70 ประเทศผู้ผลิตไม้ซุงเพื่อการแปรรูปและเพื่อการผลิตไม้บางรายใหญ่ พ.ศ. 2535 - 2537

Table 70 Major Producing Countries of Sawlogs and Veneer Logs, 1992 - 1994

หน่วย : 1,000 ลบ.ม.

Unit : 1,000 cum

ประเทศ	2535	2536	2537	
Country	1992	1993	1994	
ทั่วโลก	World	903,543	893,597	895,067
สหรัฐอเมริกา	U.S.A	241,700	236,701	233,486
แคนาดา	Canada	131,400F	137,159F	142,028F
สหพันธรัฐรัสเซีย	Russian Fed	95,000	79,400	58,500
จีน	China	47,996F	51,769F	52,423F
บราซิล	Brazil	41,171F	41,171F	41,171F
มาเลเซีย	Malaysia	43,700	36,945	34,885
อินโดนีเซีย	Indonesia	35,608F	35,587F	34,952F
สวีเดน	Sweden	24,700	25,800	28,900
ฝรั่งเศส	France	21,450	19,695	21,795
ฟินแลนด์	Finland	16,215	18,400	22,481
อินเดีย	India	18,350F	18,350F	18,350F
เยอรมัน	Germany	16,400	17,522	21,073
ญี่ปุ่น	Japan	17,517	17,567	17,693
นิวซีแลนด์	New Zealand	9,908	10,703	11,483
ชิลี	Chile	8,482	9,238	10,011
โปแลนด์	Poland	8,875	8,822	9,353

หน่วย : 1,000 ลบ.ม.

Unit : 1,000 cum

ประเทศ	2535	2536	2537	
Country	1992	1993	1994	
ออสเตรเลีย	Australia	8,149	8,819	9,789
ออสเตรีย	Austria	6,813	6,910	8,549
ไนจีเรีย	Nigeria	5,984F	5,984F	5,984F
สเปน	Spain	5,829	5,981	5,981F
เม็กซิโก	Mexico	5,476F	4,608	4,904
สาธารณรัฐเชค	Czech Rep	4,500	4,745	5,491
ตุรกี	Turkey	4,731	4,880	4,689
นอร์เวย์	Norway	4,429	4,786	4,293
อัฟริกาใต้	South Africa	4,020	4,155	4,264
โรมาเนีย	Romania	4,600	3,512	4,300
ปอร์ตุเกศ	Portugal	3,989	3,912	4,211
เบลารุส	Belarus	3,940	3,920	3,920F
สหราชอาณาจักร	United Kingdom	3,435	3,485	3,915
สวิสเซอร์แลนด์	Switzerland	2,917	2,907	3,234
อาร์เจนตินา	Argentina	3,446	2,393	2,393F
ปารากวัย	Paraguay	2,692F	2,692F	2,692F
ประเทศอื่น ๆ	Others	50,121	55,079	57,874

หมายเหตุ : F ตัวเลขประมาณการโดย FAO

* ตัวเลขไม่เป็นทางการ

Note : F FAO Estimate

* Unofficial data

ตารางที่ 71 ประเทศผู้ผลิตไม้แปรรูปรายใหญ่ พ.ศ. 2535 - 2537

Table 71 Major Producing Countries of Sawnwood, 1992 - 1994

หน่วย : 1,000 ลบ.ม.

Unit : 1,000 cum

ประเทศ	2535	2536	2537	
Country	1992	1993	1994	
ทั่วโลก	World	436,479	420,220	413,319
สหรัฐอเมริกา	U.S.A.	107,937	95,323	94,103
แคนาดา	Canada	56,318	59,774	61,650
สหพันธรัฐเซีย	Russian Fed	53,370	40,890	27,900
ญี่ปุ่น	Japan	27,277F	26,260F	25,743F
จีน	China	19,317F	25,268F	25,162F
บราซิล	Brazil	18,628F	18,628F	18,628F
อินเดีย	India	17,460F	17,460F	17,460F
สวีเดน	Sweden	12,128	12,738	13,816
เยอรมัน	Germany	13,496	11,522	13,567
ฝรั่งเศส	France	10,488	9,132	10,176
มาเลเซีย	Malaysia	9,369	9,395	8,843
ฟินแลนด์	Finland	6,983	8,375	9,780
อินโดนีเซีย	Indonesia	8,438	8,338	8,138
ออสเตรีย	Austria	7,020	6,786	7,429
ตุรกี	Turkey	4,891	5,241	4,037
โปแลนด์	Poland	4,082	4,260	4,563

หน่วย : 1,000 ลบ.ม.

Unit : 1,000 cum

ประเทศ	2535	2536	2537	
Country	1992	1993	1994	
สาธารณรัฐเกาหลี	Korea Rep	3,513	3,199	3,199F
ออสเตรเลีย	Australia	3,041	3,187	3,514
ชิลี	Chile	3,020	3,113	3,364
สาธารณรัฐเชค	Czech Rep	2,650	3,025	3,178
นิวซีแลนด์	New Zealand	2,544	2,805	2,834
ไนจีเรีย	Nigeria	2,723F	2,723F	2,723F
เม็กซิโก	Mexico	2,696F	2,560	2,693
สเปน	Spain	2,468	2,717	2,717F
นอร์เวย์	Norway	2,362	2,315	2,415
โรมาเนีย	Romania	2,460	2,460F	1,727
สหราชอาณาจักร	United Kingdom	2,097	2,112	2,225
อิตาลี	Italy	1,823	1,700	1,808
เบลารุส	Belarus	1,693	1,545	1,545F
อัฟริกาใต้	South Africa	1,818	1,383	1,537
ปอร์ตุเกตุ	Portugal	1,550	1,494	1,670
สวิสเซอร์แลนด์	Switzerland	1,525	1,410	1,320
ประเทศอื่น ๆ	Others	21,294	23,082	23,855

หมายเหตุ : F ตัวเลขประมาณการโดย FAO

* ตัวเลขไม่เป็นทางการ

Note : F FAO Estimate

* Unofficial data

ตารางที่ 72 ประเทศผู้ผลิตไม้อัดรายใหญ่ พ.ศ. 2535 - 2537

Table 72 Major Producing Countries of Plywood, 1992 - 1994

หน่วย : 1,000 ลบ.ม.

Unit : 1,000 cum.

ประเทศ	2535	2536	2537	
Country	1992	1993	1994	
ทั่วโลก	World	48,127	48,543	48,851
สหรัฐอเมริกา	U.S.A.	17,109	17,093	17,500
อินโดนีเซีย	Indonesia	10,100*	10,050*	10,000*
ญี่ปุ่น	Japan	5,954	5,263	4,865
จีน	China	2,078	2,638	3,123
มาเลเซีย	Malaysia	2,100*	2,821	2,613
แคนาดา	Canada	1,838	1,824	1,834
สหพันธรัฐเซีย	Russian Fed	1,268	1,042	870
บราซิล	Brazil	960F	960F	960F
สาธารณรัฐเกาหลี	Korea Rep	948	898	898F
ฟินแลนด์	Finland	462	621	700
ฝรั่งเศส	France	484	460	485
เยอรมัน	Germany	429	416	397
อิตาลี	Italy	427	350	427
อินเดีย	India	360F	360F	360F
ฟิลิปปินส์	Philippines	331	273	236
สิงคโปร์	Singapore	280F	280F	280F

หน่วย : 1,000 ลบ.ม.

Unit : 1,000 cum.

ประเทศ	2535	2536	2537
Country	1992	1993	1994
ไทย	166	260	279
Spain	120	200	210
ออสเตรีย	150	150F	150F
เม็กซิโก	150F	136	132
โปแลนด์	132	133	143
เบลารุส	157	127	104
ออสเตรเลีย	107	122	138
อิสราเอล	109F	109F	109F
นิวซีแลนด์	77	97	138
โรมาเนีย	100	100F	97
กาบอง	80F	80F	80F
สาธารณรัฐเชค	87	75	77
ตุรกี	74	77	77F
ไนจีเรีย	72	72F	72F
สวีเดน	55	73	85
กรีซ	70	70F	70F
ประเทศอื่น ๆ	1,293	1,313	1,342

หมายเหตุ : F ตัวเลขประมาณการโดย FAO

* ตัวเลขไม่เป็นทางการ

Note : F FAO Estimate

* Unofficial data

ตารางที่ 73 ประเทศผู้ผลิตไม้บางรายใหญ่ พ.ศ. 2535 - 2537

Table 73 Major Producing Countries of Veneer Sheets, 1992 - 1994

หน่วย : 1,000 ลบ.ม.

Unit : 1,000 cum

ประเทศ	2535	2536	2537	
Country	1992	1993	1994	
ทั่วโลก	World	13,380	14,957	21,136
จีน	China	8,167	8,787	14,907
มาเลเซีย	Malaysia	1,200*	2,122	2,067
แคนาดา	Canada	501F	501F	501F
อิตาลี	Italy	483	500	500F
เยอรมัน	Germany	419	380	380F
ญี่ปุ่น	Japan	289F	289F	289F
บราซิล	Brazil	234F	234F	234F
โคต ดีวัวร์	Cote D'Ivoire	195	195	205
เวเนซุเอลา	Venezuela	125	129	129F
เอกวาดอร์	Ecuador	120F	110	143
ปอร์ตุเกตุ	Portugal	110F	110F	110F
ปารากวัย	Paraguay	102F	102F	102F
สเปน	Spain	50	119	119F
สหรัฐอเมริกา	U.S.A.	90F	80F	80F
ไทย	Thailand	71	72	72
สิงคโปร์	Singapore	65F	65F	65F

หน่วย : 1,000 ลบ.ม.

Unit : 1,000 cum

ประเทศ	2535	2536	2537	
Country	1992	1993	1994	
กาบอง	Gabon	60F	60F	60F
ฟิลิปปินส์	Philippines	80	65	30F
ฝรั่งเศส	France	58F	58F	58F
สหพันธรัฐเซีย	Russian Fed	92	32	48
อินโดนีเซีย	Indonesia	55*	55F	55F
นิวซีแลนด์	New Zealand	32	41	73
เบลเยียม - ลัก	Belgium - Lux	45F	45F	45F
โบลิเวีย	Bolivia	44	36	46
ฟินแลนด์	Finland	21	50	50
โรมาเนีย	Romania	35	35F	50
ชิลี	Chile	28	40	46
คองโก	Congo	35	35F	35F
ปาปัว นิวกินี	Papua New Guinea	33F	33F	33F
เม็กซิโก	Mexico	20F	29	49
คาเมรูน	Cameroon	32F	31F	31F
กานา	Ghana	25	33	35
ประเทศอื่น ๆ	Others	464	484	489

หมายเหตุ : F ตัวเลขประมาณการโดย FAO

* ตัวเลขไม่เป็นทางการ

Note : F FAO Estimate

* Unofficial data

ตารางที่ 74 ประเทศผู้นำเข้าและส่งออกไม้ซุงประเภทไม้สนเพื่อการอุตสาหกรรม รายใหญ่ ปี 2536

Table 74 Major Exporters and Importers of Industrial Roundwood (Coniferous) in 1993

หน่วย : 1,000 ลบ.ม.

Unit : 1,000 cum

ผู้ส่งออกรายใหญ่ Major Exporters		สหรัฐอเมริกา U.S.A.	สหพันธรัฐรัสเซีย Russia Fed	นิวซีแลนด์ New Zealand	เยอรมัน Germany	แคนาดา Canada	ชิลี Chile	สาธารณรัฐเชค Czech Rep	สวีเดน Sweden	ฟินแลนด์ Finland	สวิสเซอร์แลนด์ Switzerland	นอร์เวย์ Norway	ออสเตรีย Austria	โปแลนด์ Poland	ออสเตรเลีย Australia	แลตเวีย Latvia	ประเทศอื่นๆ Others	รวม Total
ผู้นำเข้ารายใหญ่ Major Importers																		
ญี่ปุ่น	Japan	7,581	4548*	1,721	1*	260	278	0	2	81	0	0	0	0	0	0	205*	14,677
สาธารณรัฐเกาหลี	Korea Rep	1,363	696*	1,931	18	73	934	0	0	61	0	0	45	0	211	0	87	5,419
ออสเตรีย	Austria	0	356*	0	1,680	0*	0	980*	4*	6	15	0*	0	149	0	6*	368*	3,564
สวีเดน	Sweden	4*	190*	0	584	0	0	0	0	313	0	534	0*	2	0	298*	465*	2,390
ตุรกี	Turkey	240	326*	121	332	25	217	0	46	138	1*	121	0	0	0	17*	263*	1,847
อิตาลี	Italy	19	70*	0	531	0	0	52*	0*	4	618	0	329	12	0*	0	304*	1,939
จีน	China	800	536*	474	0	6	15	0	0	0	0	0	0	0	11	0	477*	2,319
ฟินแลนด์	Finland	0	1100*	0	20	0	0	0	23	0	0	0	0	70*	0	128*	10*	1,351
แคนาดา	Canada	1,521	0	0	0	0	0	0	0	0	0	0	0	0	0	0	0*	1,521
นอร์เวย์	Norway	0*	26*	0	30	5	0	0	596	13	3*	0	0	2	0	7*	50*	732
เบลเยียม - ลัก	Belgium - Lux	1	*	0	87	0*	0	1*	0	0	0*	0	0	2	0	0*	327*	418
เยอรมัน	Germany	25	5*	0	0	1	0	103*	9	14	9	4	17	34	0	1*	331*	553
สหรัฐอเมริกา	U.S.A	0	0*	26	2*	671	0	0	0	0	0	0	0	0	1*	0	32*	732
ฝรั่งเศส	France	1	0	0	144	0	0	0	1	0	58	0	0	1	0	0	40*	245
สวิสเซอร์แลนด์	Switzerland	20	0	0	132	0	0	3*	0	0*	0	0	2	45	0	0	42*	244
เนเธอร์แลนด์	Netherlands	3	2*	0	11	0	0	0*	2	0	0	0	0	2	0	0	75*	95

หน่วย : 1,000 ลบ.ม.

Unit : 1,000 cum

ผู้ส่งออกรายใหญ่ Major Exporters		สหรัฐอเมริกา U.S.A.	สหพันธรัฐรัสเซีย Russia Fed	นิวซีแลนด์ New Zealand	เยอรมัน Germany	แคนาดา Canada	ชิลี Chile	สาธารณรัฐเชค Czech Rep	สวีเดน Sweden	ฟินแลนด์ Finland	สวิตเซอร์แลนด์ Switzerland	นอร์เวย์ Norway	ออสเตรีย Austria	โปแลนด์ Poland	ออสเตรเลีย Australia	ลัตเวีย Latvia	ประเทศอื่นๆ Others	รวม Total
ผู้นำเข้ารายใหญ่ Major Importers																		
สเปน Spain		16	0*	0	0	0	0	0	0	0	0	0	0	0	0	0	114*	130
โมร็อกโก Morocco		0	0	0	0	0	5	0	0	0	0	0	0*	2*	0	0	114*	121
สาธารณรัฐเชค Czech Rep		0	0	0	56	0	0	0	0	0	0	0	1	74	0	0	0	131
สหราชอาณาจักร United Kingdom		1	0*	0	0	0*	0	0	28	30	0	1	0	0	0	5*	165*	230
เดนมาร์ก Denmark		0	12*	0	25	0	0	0	15	4	0	8	0	1	0	0	2*	67
อียิปต์ Egypt		2	0	0	0	6*	0	0	22*	29	0	0	1*	0	0	0	3*	63
กรีซ Greece		39	0*	0	1	0	0	3*	0	8	0	0	6	0	0	0	21*	78
ฟิลิปปินส์ Philippines		172	0	14	0	0	0	0	0	0	0	0	0	0	10	0	20*	216
ประเทศอื่นๆ Others		148*	2733*	3	41*	1*	3	9*	4*	200	50	4*	17	25	5*	138*	448*	3,829
รวม Total		11,956	10,600	4,290	3,695	1,048	1,452	1151	752	901	754	672	418	421	238	600	3,963	42,911

หมายเหตุ : * ตัวเลขไม่เป็นทางการ

Note : * Unofficial data

ตารางที่ 75 ประเทศผู้นำเข้าและส่งออกไม้ซุงประเภทไม้สนเพื่อการอุตสาหกรรม รายใหญ่ ปี 2537

Table 75 Major Exporters and Importers of Industrial Roundwood (Coniferous) in 1994

หน่วย : 1,000 ลบ.ม.

Unit : 1,000 cum

ผู้ส่งออกรายใหญ่ Major Exporters		สหรัฐอเมริกา U.S.A.	สหพันธรัฐรัสเซีย Russia Fed	นิวซีแลนด์ New Zealand	เยอรมัน Germany	แคนาดา Canada	ชิลี Chile	สาธารณรัฐเช็ก Czech Rep	สวีเดน Sweden	ฟินแลนด์ Finland	สวิสเซอร์แลนด์ Switzerland	นอร์เวย์ Norway	ออสเตรีย Austria	โปแลนด์ Poland	ออสเตรเลีย Australia	เดนมาร์ก Denmark	Latvia	ประเทศอื่นๆ Others	รวม Total
ผู้นำเข้ารายใหญ่ Major Importers																			
ญี่ปุ่น	Japan	7,253	4444*	1,925	4	487	211	0	25	399	0	0*	26*	0	0	0	0	294*	15,068
สาธารณรัฐเกาหลี	Korea Rep	700	661*	2,364	49	47	1,304	0	0	68	0	0	0	0	415*	0	0	255*	5,833
สวีเดน	Sweden	3*	440*	0	829	0	0	0*	0	660	0	412	0	152*	0	1,035	0	928*	4,459
อิตาลี	Italy	44	44*	0	448	0*	0	94*	1	5	657	0	436*	35*	0	0	0	311*	2,075
ฟินแลนด์	Finland	0	1494*	0	146	0	0	0	8	0	0	0	0	53*	0	248	0	429*	2,378
ออสเตรีย	Austria	0	356	0	1,987	0	0	963	0	1	10	0	0	0	0	0	0	578*	3,895
นอร์เวย์	Norway	0	188*	0	247	0	32	0	852	42	2*	0	0	9*	0	112	0	388*	1,872
จีน	China	582	505*	386	4	1	25	0	0	0	0	0	0	0	0	0	0	472*	1,975
แคนาดา	Canada	1,883	0*	0	0	0	0	0	0	0*	0	0	0	0	0	0	0	6*	1,889
เยอรมัน	Germany	31	1*	0	0	3*	0	482*	14	71	11	3	11*	29*	0	7	0	402*	1,065
เบลเยียม - ลัก	Belgium - Lux	5	7*	0	78	0	0	0*	0	0	0	0	0	1*	0	5	0	343*	439
ตุรกี	Turkey	68	133*	32	70	13	33	0	2	52	0	2*	3*	12*	0	9	0	68*	497
สหรัฐอเมริกา	U.S.A	0	0*	112	1*	300	3	0	0	0*	0	0	0	0	0*	0	0	91*	507
ฝรั่งเศส	France	2	0	0	110	0	44	0	1	7	63	0	0*	0*	0	0	0	60*	287
เนเธอร์แลนด์	Netherland	11	0*	0	7	0	0	0	1	0	0	0	0*	0*	0	0*	0	87*	106
สวิสเซอร์แลนด์	Switzerland	5	0	0	97	1*	0	2*	0	0	0	0	1*	0	0	2	0	63	171

หน่วย : 1,000 ลบ.ม.

Unit : 1,000 cum

ผู้ส่งออกรายใหญ่ Major Exporters		สหรัฐอเมริกา U.S.A.	สหพันธรัฐรัสเซีย Russia Fed	นิวซีแลนด์ New Zealand	เยอรมัน Germany	แคนาดา Canada	ชิลี Chile	สาธารณรัฐเชค Czech Rep	สวีเดน Sweden	ฟินแลนด์ Finland	สวีตเซอร์แลนด์ Switzerland	นอร์เวย์ Norway	ออสเตรีย Austria	โปแลนด์ Poland	ออสเตรเลีย Australia	เดนมาร์ก Denmark	ประเทศอื่นๆ Others	รวม Total
ผู้นำเข้ารายใหญ่ Major Importers																		
ปอร์ตุเกตุ	Portugal	2	0	0	0	0	0	0	0	0	0	0	0	0	0	4	243	249
สเปน	Spain	11	0	0	1	0	0	0	0	0	0	0	0	3*	0	0	183*	198
เดนมาร์ก	Denmark	0	0*	0	62	0	0	0	30	68	0	5	0	1*	0	0	19*	185
สหราชอาณาจักร	United Kingdom	2	0	0	0*	1*	0	0	17	42	0	1	0	0	0	12	99*	174
สหพันธรัฐรัสเซีย	Russian Fed	0	0	0	0	0	0	0	0	0	0	0	0	0	0	104	1	105
อียิปต์	Egypt	0	0	0	0	0	0	0	0	57	0	0	0	0	0	0	0	57
โมร็อกโก	Morocco	0	0	0	0	0	0	0	0	1*	0	0	0	0	0	0	90*	91
สาธารณรัฐเชค	Czech Rep	0	0	0	6	0	0	0	2	0	0	0	0	0	0	0	29	37
ฟิลิปปินส์	Philippines	92	0	10	0	0	0	0	0	0	0	0	0	0	0	0	25*	127
ประเทศอื่นๆ	Others	267*	1,827*	8*	19*	2*	19	2*	17*	28*	1	0*	0	305*	0*	6	139*	2,640
รวม	Total	10,961	10,100	4,837	4,135	855	1,671	1,543	970	1,501	744	423	477	600	415	1,544	5,603	46,379

หมายเหตุ : * ตัวเลขไม่เป็นทางการ

Note : * Unofficial data

ตารางที่ 76 ประเทศผู้นำเข้าและส่งออกไม้ทงประเภทไม้อื่นๆ ที่มีไซ้ไม้สนแถบเขตร้อนเพื่อการอุตสาหกรรม รายใหญ่ ปี 2536

Table 76 Major Exporters and Importers of Industrial Roundwood of Tropical Origin (Non - Coniferous) in 1993

หน่วย : 1,000 ลบ.ม.

Unit : 1,000 cum

ผู้ส่งออกรายใหญ่ Major Exporters		มาเลเซีย Malaysia	ปาปัวนิวกินี Papua N Guinea	กาบอง Gabon	สหภาพพม่า Myanmar	คามา룬 Cameroon	หมู่เกาะโซโลมอน Solomon Is	กัมพูชา Cambodia	คองโก Congo	โคต ดีวัวร์ Cote D'Ivoire	กานา Ghana	บราซิล Brazil	อีควาโตเรียล กินี Equatorial Guinea	ซาอีร์ Zaire	สิงคโปร์ Singapore	อินโดนีเซีย Indonesia	ประเทศอื่นๆ Others	รวม Total
ผู้นำเข้ารายใหญ่ Major Importers																		
ญี่ปุ่น	Japan	5,317	632*	270*	80*	97*	214*	19*	13*	21*	13*	1	27*	0*	0	0	594*	7,298
จีน	China	2,084	103*	104*	154*	0	0	0*	0	0	36*	0	0	0	12	21	40*	2,554
สาธารณรัฐเกาหลี	Korea Rep	951	911*	17*	33*	3*	103*	0	4*	16*	38*	0	0	0	4*	0	30*	2,110
ไทย	Thailand	213	12*	14*	367*	0	0*	306*	0	0	0	0	0	0	0	0	38*	950
ฝรั่งเศส	France	0*	0	292*	1*	173*	0	0	30*	85*	7*	0*	13*	17*	1*	0*	15*	634
ฮ่องกง	Hong Kong	357	84*	0	60*	0	5*	0*	0	0	0	0	0	0	1	0*	3*	510
ฟิลิปปินส์	Philippines	136	80*	45*	0	0	28*	0	0	0	61*	3*	0	0	15*	0	0*	368
อิตาลี	Italy	0*	0	47*	7*	90*	0	0	84*	28*	20*	0	3*	8*	0	0	4*	291
อินเดีย	India	222	10*	2*	110*	1*	0	0	0	14*	24*	0	0	0	0	1*	25*	409
ปอร์ตุเกตุ	Portugal	0	0	51*	0	103*	0	0	83*	29*	2*	0	12*	52*	0	0	12*	344
สเปน	Spain	0	0	11*	1*	73*	0	0	9*	66*	12*	28*	30*	3*	0	0	30*	263
เยอรมัน	Germany	0	0	17*	9*	56*	0	0	36*	3*	63*	0*	8*	3*	1	0*	5*	201
อิสราเอล	Israel	0	0	198*	0	0	0	0	1*	0*	0	0	0	0	0	0	0	199
โมร็อกโก	Morocco	0	0	88*	0	4*	0	0	1*	3*	3*	83*	0	0*	0	0	0*	182
ปากีสถาน	Pakistan	0	0	0	69*	0	0	8*	0	0	0	0	0	0	3	0	17*	97
ตุรกี	Turkey	0	0	88*	0	19*	0	0	17*	1*	1*	0	16*	6*	0	0	3*	151

หน่วย : 1,000 ลบ.ม.

Unit : 1,000 cum

ผู้ส่งออกรายใหญ่ Major Exporters		มาเลเซีย Malaysia	ปาปัวนิวกินี Papua N Guinea	กาบอง Gabon	สหภาพพม่า Myanmar	คามา룬 Cameroon	หมู่เกาะโซโลมอน Solomon Is	กัมพูชา Cambodia	คองโก Congo	โคต ดีวัวร์ Cote D'Ivoire	กานา Ghana	บราซิล Brazil	อีควาตอเรียล กินี Equatorial Guinea	ซาดัวร์ Zaire	สิงคโปร์ Singapore	อินโดนีเซีย Indonesia	ประเทศอื่นๆ Others	รวม Total
ผู้นำเข้ารายใหญ่ Major Importers																		
เนเธอร์แลนด์ Netherlands		1*	0	9*	4	74*	0	0	0*	6*	4*	0*	11*	0*	1	0*	4*	114
กรีซ Greece		0	0	63*	0	26*	0	0	7*	3*	1*	0	0	0	0	0	1*	101
นอร์เวย์ Norway		0	0	0	0	0	0	0	51*	0	0	27	0	0	0	0	28*	106
ฟินแลนด์ Finland		0	0	0	0	0	0	0	0	0	0	50*	0	0	0	0	0	50
มาเลเซีย Malaysia		0	6*	0	0*	0*	0	16*	0	0	0	0*	0	0	4	20*	1*	47
สิงคโปร์ Singapore		16	0	1*	22*	1*	0	1*	0	0	0	0	0	0	0	0	0*	41
เบลเยียม - ลัก Belgium - Lux		0*	0	8*	1*	20*	0	0	1*	1*	0	1*	2*	2*	1	0	0*	37
สหราชอาณาจักร United Kingdom		0*	0	4*	0*	6*	0	0	0*	3*	2*	0*	0	2*	0*	0	0*	17
ตูนิเซีย Tunisia		0	0	2*	0*	2*	0	0	0*	9*	1*	0	0	0	0	0	1*	15
ประเทศอื่นๆ Others		85*	0*	3*	9*	0*	0*	0*	3*	32*	208*	13*	34	1*	0*	0*	25*	413
รวม Total		9,382	1,838	1,334	927	748	350	350	340	320	496	206	156	94	43	42	876	17,502

หมายเหตุ : * ตัวเลขไม่เป็นทางการ

Note : * Unofficial data

ตารางที่ 77 ประเทศผู้นำเข้าและส่งออกไม้ซุงประเภทไม้เนื้อแข็งที่มีไซ้ไม้สนแถบเขตร้อนเพื่อการอุตสาหกรรม รายใหญ่ ปี 2537

Table 77 Major Exporters and Importers of Industrial Roundwood of Tropical Origin (Non - Coniferous) in 1994

หน่วย : 1,000 ลบ.ม.

Unit : 1,000 cum

ผู้ส่งออกรายใหญ่ Major Exporters		มาเลเซีย Malaysia	ปาปัวนิวกินี Papua N Guinea	กาบอง Gabon	สหภาพพม่า Myanmar	คาเมอรูน Cameroon	หมู่เกาะโซโลมอน Solomon Is	กัมพูชา Cambodia	คองโก Congo	โคต ดีวัวร์ Cote D'Ivoire	กานา Ghana	บราซิล Brazil	อีควาตอเรียล กินี Equatorial Guinea	ซาอีร์ Zaire	สิงคโปร์ Singapore	อินโดนีเซีย Indonesia	ประเทศอื่นๆ Others	รวม Total
ผู้นำเข้ารายใหญ่ Major Importers																		
ญี่ปุ่น	Japan	4,652*	1,796*	281*	29*	104*	322*	5*	27*	12*	3*	0	57*	7*	2	0*	40*	7,337
สาธารณรัฐเกาหลี	Korea Rep	605*	950*	5*	4*	3*	199*	0	0	9*	207*	0	0	0	0	0*	71*	2,053
จีน	China	2,082*	132*	165*	216*	11*	23*	0*	10*	5*	129*	6*	0	0	52	33	48*	2,912
ฝรั่งเศส	France	1*	0	425*	9*	334*	0	0*	212*	122*	8*	0*	30*	30*	0*	0*	7*	1,178
ฮ่องกง	Hong Kong	366*	113*	3*	37*	0	0	14*	0*	0	0	0	0	0	1	0*	18*	552
อิตาลี	Italy	1*	0	44*	9*	107*	0	0	102*	34*	11*	0	7*	16*	3	0	7*	341
ฟิลิปปินส์	Philippines	149*	75*	10*	0	0	48*	0	0	7*	38*	31*	0	0	3	0	10*	371
สเปน	Spain	0	0	22*	2*	147*	0	0	14*	87*	1*	65	30*	1*	0	0	44*	413
โมร็อกโก	Morocco	0	0	92*	0	4*	0	0	112*	5*	0	65*	1*	0	0	0	2*	281
เยอรมัน	Germany	3*	0	17*	26*	80*	0	0	33*	6*	20*	0*	10*	14*	1	0*	7*	217
ไทย	Thailand	360	0	0*	168*	0*	0	240	0	0*	0	0	0	0*	0	0	422*	1,190
ปากีสถาน	Pakistan	12*	0	0	74*	2*	0	41*	0	6*	0	0	0	0	6	0	21*	162
สิงคโปร์	Singapore	13*	0	0*	3*	2*	0	1*	0	0	0*	0	0	0	0	0	165*	184
เนเธอร์แลนด์	Netherlands	0	0	9*	8*	90*	0	0	0*	8*	2*	0*	13*	0*	1	0	6*	137
นอร์เวย์	Norway	0*	0	0	0*	0	0	0	51*	0	0	28*	0	0	0*	0	56*	135
ฟินแลนด์	Finland	0	0	0	0	0	0	0	0	0	0	100*	0	0	0	0	0*	100

หน่วย : 1,000 ลบ.ม.

Unit : 1,000 cum

ผู้ส่งออกรายใหญ่ Major Exporters		มาเลเซีย	ปาปัวนิวกินี	กาบอง	สหภาพพม่า	พม่า	แคเมอรูน	หมู่เกาะโซโลมอน	กัมพูชา	กัมพูชา	คองโก	คองโก	โคต ดิวัวร์	โกต ดิวัวร์	กานา	กานา	บราซิล	บราซิล	อิเควทอเรียลกินี	อิเควทอเรียลกินี	ซาดิรั	ซาดิรั	สิงคโปร์	สิงคโปร์	อินโดนีเซีย	อินโดนีเซีย	ประเทศอื่นๆ	Others	รวม	Total
ผู้นำเข้ารายใหญ่ Major Importers		มาเลเซีย	ปาปัวนิวกินี	กาบอง	สหภาพพม่า	พม่า	แคเมอรูน	หมู่เกาะโซโลมอน	กัมพูชา	กัมพูชา	คองโก	คองโก	โคต ดิวัวร์	โกต ดิวัวร์	กานา	กานา	บราซิล	บราซิล	อิเควทอเรียลกินี	อิเควทอเรียลกินี	ซาดิรั	ซาดิรั	สิงคโปร์	สิงคโปร์	อินโดนีเซีย	อินโดนีเซีย	ประเทศอื่นๆ	Others	รวม	Total
ตุรกี	Turkey	0	0	40*	0	22*	0	0	0	6*	0*	0	0	0	0	0	0	0	2*	0	0	0	0	0	0	7*	77			
เบลเยียม - ลัก	Belgium - Lux	0	0	10*	2*	34*	0	0	0	0*	0*	0*	0*	0*	0*	0*	2*	0*	0*	3*	0	0	0	0	0	0*	51			
สหราชอาณาจักร	United Kingdom	0*	0	4*	1*	10*	0	0	0	0*	0*	1*	2*	1*	2*	1*	0	0	0	3*	0	0	0	1*	1*	24				
ตูนิเซีย	Tunisia	0	0	4*	0*	5*	0	0	0	1*	13*	0	0	0	0	0	0	0	0	0	0	0	0	0	0	2*	25			
มาเลเซีย	Malaysia	0	0	0	0	0	0	0	0	0	0	0	0	0	0	0	0	0	0	0	0	18	0	0	0	18				
อินเดีย	India	255*	0	13*	0	0	0	0	0	0	0	0	0	0	0	0	0	0	0	0	0	0	0	1*	0	269				
ปอร์ตุเกส	Portugal	3*	0*	0	0	158*	0*	0	0	0	0	1*	1*	0*	1*	0*	0	0	0	0*	0*	1*	0*	0*	2*	166				
อิสราเอล	Israel	9*	0	180	0	0	0	0	0	0	0	0	0	0	0	0	0	0	0	0	0	1	0	0	1	191				
อินโดนีเซีย	Indonesia	7	0	0	10*	0*	0	0	0	0	0	0	0	0	0	0	0	0	0	0	0	0*	0*	0	0*	17				
ประเทศอื่นๆ	Others	43*	0	6*	4*	4*	0*	0	0	1*	60*	1*	60*	1*	1*	52*	67*	4*	26*	8*	21*	8*	21*	8*	21*	297				
รวม	Total	8,561	3,066	1,330	602	1,117	592	301	569	376	423	350	217	78	115	43	958	18,698												

หมายเหตุ : * ตัวเลขไม่เป็นทางการ

Note : * Unofficial data

ตารางที่ 78 ประเทศผู้นำเข้าและส่งออกไม้ซุงประเภทไม้เนื้อแข็งที่มีไซ้ไม้สนแถบเขตอบอุ่น นอกเหนือจากเขตร้อนเพื่อการอุตสาหกรรม รายใหญ่ ปี 2536

Table 78 Major Exporters and Importers of Industrial Roundwood of Origin Other Than Tropical (Non - Coniferous) in 1993

หน่วย : 1,000 ลบ.ม.

Unit : 1,000 cum

ผู้ส่งออกรายใหญ่ Major Exporters		สหรัฐอเมริกา U.S.A	ฝรั่งเศส France	สหพันธรัฐรัสเซีย Russian Fed	ฮังการี Hungary	เยอรมัน Germany	โปรตุเกส Portugal	สวีเดน Sweden	เบลเยียม - ลัก Belgium - Lux	โปแลนด์ Poland	อัฟริกาใต้ South Africa	อาร์เจนตินา Argentina	ออสเตรีย Austria	นิวซีแลนด์ New Zealand	จีน China	แคนาดา Canada	ประเทศอื่นๆ Others	รวม Total
ผู้นำเข้ารายใหญ่ Major Importers		สหรัฐอเมริกา U.S.A	ฝรั่งเศส France	สหพันธรัฐรัสเซีย Russian Fed	ฮังการี Hungary	เยอรมัน Germany	โปรตุเกส Portugal	สวีเดน Sweden	เบลเยียม - ลัก Belgium - Lux	โปแลนด์ Poland	อัฟริกาใต้ South Africa	อาร์เจนตินา Argentina	ออสเตรีย Austria	นิวซีแลนด์ New Zealand	จีน China	แคนาดา Canada	ประเทศอื่นๆ Others	รวม Total
อิตาลี Italy		82	237	29*	107*	61	0	287	40	12	0	1	86	0*	0	3	396*	1,341
เบลเยียม - ลัก Belgium - Lux		8	637	0*	0	4	0	0	0	0	0	0	0*	0	0	0	379*	1,028
แคนาดา Canada		610	0	0	0	0	0	0	0	0	0*	0*	0	0	0	0	344	954
ฟินแลนด์ Finland		1	0	2,806*	0	2	0	0	0*	30*	30*	65	0	0	0	0	129*	3,063
ญี่ปุ่น Japan		124	23	403*	0*	2	0	0	1	0	0	0	0	0	100*	3	22*	678
จีน China		24	0	53*	0	1	0	0	0	0	1	0	0	166	0*	11	145*	401
สเปน Spain		20	240	0	0	1	310	0	2	0	0	16	0	0	0	0	18*	571
ออสเตรีย Austria		1	36	27*	40*	127	0	2	1	37	0*	0	0	0	0	0	186*	457
สวีเดน Sweden		5	0*	152*	0*	169	0	0	0	42	0	53	0	0	0	0*	132*	553
เยอรมัน Germany		56	53	0*	0*	0	0	8	52	9	0*	0*	4	0	0	0	96*	288
ตุรกี Turkey		5	16	30*	0	138	0	2*	0	0	101*	0	0	0	0	31	35*	358
เดนมาร์ก Denmark		1	1	0*	0	94	0	0	6	0	0	0	0	0	0	0*	41*	143
นอร์เวย์ Norway		1	0	50*	0	0	15	0	0	0	0	34	0	0	0*	0*	78*	178
สหราชอาณาจักร United Kingdom		5	3	0*	0	1	0	0*	5	0*	0*	0*	0	0	0*	1	54*	69
ฝรั่งเศส France		27	0	0*	0	17	0	1	71	0	0	0	0*	0	0	5	10*	131
เนเธอร์แลนด์ Netherlands		19	14	4*	0*	5	0	0	34	0	0*	0	0	0	0	0*	2*	78

หน่วย : 1,000 ลบ.ม.

Unit : 1,000 cum

ผู้ส่งออกรายใหญ่ Major Exporters	ผู้นำเข้ารายใหญ่ Major Importers	สหรัฐอเมริกา	ฝรั่งเศส	สหพันธรัฐเซีย	รัสเซีย	ฮังการี	เยอรมัน	โปรตุเกส	Portugal	สวิสเซอร์แลนด์	Switzerland	เบลเยียม - ลัก	Belgium - Lux	โปแลนด์	Poland	อัฟริกาใต้	South Africa	อาร์เจนตินา	Argentina	ออสเตรีย	Austria	นิวซีแลนด์	New Zealand	จีน	China	แคนาดา	Canada	ประเทศอื่นๆ	Others	รวม	Total
		U.S.A	France	Russian Fed	ฮังการี	Hungary	เยอรมัน	Germany	โปรตุเกส	Portugal	สวิสเซอร์แลนด์	Switzerland	เบลเยียม - ลัก	Belgium - Lux	โปแลนด์	Poland	อัฟริกาใต้	South Africa	อาร์เจนตินา	Argentina	ออสเตรีย	Austria	นิวซีแลนด์	New Zealand	จีน	China	แคนาดา	Canada	ประเทศอื่นๆ	Others	รวม
สวิสเซอร์แลนด์	Switzerland	4	72	0*	0*	56	0	0	0	0	0	4	0*	0	0	0	0	0	0	0	0	0	0	0	2	15*	153				
สาธารณรัฐเกาหลี	Korea Rep	39	0	38*	0	0	0	0	0	0*	0	0	27*	0	0	0	0	0	0	0	0	0	24	12	6*	146					
สโลเวเนีย	Slovenia	1	0	0	69*	0	0	0	0	0	0	0	0	0	0	0	0	0	0	2	0	0	0	0	0	18*	90				
โปรตุเกส	Portugal	9	44	0	0	1	0	0	0	0	0	0	0*	0	0	0	0	0	0	0	0	0	0	0	1	9*	64				
ฟิลิปปินส์	Philippines	5	0	0*	0	0	0	0	0	0	0	0	0	0	0	67*	0	0	0	0	0	3*	0*	0	0	0	0*	75			
โมร็อกโก	Morocco	0	56	0	0	0	0*	0	0	1	0	27*	26	0	0	0	0	0	0	0	0	0	0	0*	0*	0*	110				
สหรัฐอเมริกา	U.S.A.	0	3	0*	0	0	0	0	0*	0	0	0	0*	0	0	0*	0*	0	0	0	0	0	0*	57	2*	62					
อินเดีย	India	1	1	0	0	0	0	0	0*	1	0	6*	0	0	0	6*	0	0	0	0	0	0*	1*	0*	50*	60					
สาธารณรัฐเชค	Czech Rep	0	0	0	0	9	0	0	0	0	19	0	0	28	0	0	0	0	0	0	0	0	0	0	0	0	56				
ประเทศอื่นๆ	Others	26*	23*	8*	0*	27*	1	1*	7*	0*	0*	1	13	0*	400*	1*	263*	771													
รวม	Total	1,074	1,423	3,600	216	715	326	301	221	163	259	196	133	169	525	127	2,430	11,878													

หมายเหตุ : * ตัวเลขไม่เป็นทางการ

Note : * Unofficial data

ตารางที่ 79 ประเทศผู้นำเข้าและส่งออกไม้ซุงประเภทไม้เนื้อแข็งที่มีไซ้ไม้สนแถบเขตร้อน นอกเหนือจากเขตร้อนเพื่อการอุตสาหกรรม รายใหญ่ ปี 2537

Table 79 Major Exporters and Importers of Industrial Roundwood of Origin Other Than Tropical (Non - Coniferous) in 1994

หน่วย : 1,000 ลบ.ม.

Unit : 1,000 cum

ผู้ส่งออกรายใหญ่ Major Exporters		สหรัฐอเมริกา U.S.A.	ฝรั่งเศส France	สหพันธรัฐรัสเซีย Russian Fed	ฮังการี Hungary	เยอรมัน Germany	โปรตุเกส Portugal	สวิตเซอร์แลนด์ Switzerland	เบลเยียม - ลัก Belgium - Lux	โปแลนด์ Poland	อัฟริกาใต้ South Africa	อาร์เจนตินา Argentina	ออสเตรเลีย Australia	นิวซีแลนด์ New Zealand	จีน China	แคนาดา Canada	ประเทศอื่นๆ Others	รวม Total
ผู้นำเข้ารายใหญ่ Major Importers		สหรัฐอเมริกา U.S.A.	ฝรั่งเศส France	สหพันธรัฐรัสเซีย Russian Fed	ฮังการี Hungary	เยอรมัน Germany	โปรตุเกส Portugal	สวิตเซอร์แลนด์ Switzerland	เบลเยียม - ลัก Belgium - Lux	โปแลนด์ Poland	อัฟริกาใต้ South Africa	อาร์เจนตินา Argentina	ออสเตรเลีย Australia	นิวซีแลนด์ New Zealand	จีน China	แคนาดา Canada	ประเทศอื่นๆ Others	รวม Total
ฟินแลนด์ Finland		0*	1	2,106*	0	1	0	0	0	28*	0	49*	0	0	0	0	421*	2,606
สวีเดน Sweden		13	5	1,000*	0*	168	0	0	0	47*	0*	106*	0	0	0*	0	1,070*	2,409
อิตาลี Italy		24	650	25*	267*	72	0*	292	33	10*	0*	1*	130*	0	0*	25	422*	1,951
เบลเยียม - ลัก Belgium - Lux		0	397	0	0	4	0*	0	0	0*	0	0	0	0	0	1	73*	475
แคนาดา Canada		583	0*	0	0	0	0	0*	0	0	0*	0	0	0	0*	0	0*	583
จีน China		168	0	92*	0	17	0	0	0	0	0*	0	0	200	22*	16	10*	525
สเปน Spain		5	106	3*	0	0	356*	0	8	0*	0*	95*	0	0	0*	1	14*	588
ฝรั่งเศส France		50	0	12*	0	20	1*	1	109	0*	0*	0	0	0	0*	49	58*	300
ญี่ปุ่น Japan		100	1	344*	0	0	0	0	1	0	0*	0*	0	0*	354*	12	28*	840
นอร์เวย์ Norway		7	1	46*	0	16	8*	0	0	0	0	102*	0	0	0	1*	296*	477
เดนมาร์ก Denmark		1	7	1*	0	12	0	0	13	44*	0	0	0	0	0*	0*	31*	109
เยอรมัน Germany		56	20	0*	1*	0	0*	11	59	15*	0*	0	5*	0	0*	3	89*	259
ตุรกี Turkey		19	2	47*	0	30	0	0	4*	2*	186*	0	0	0*	0	19*	12*	321
สหราชอาณาจักร United Kingdom		0	12	0*	0	1	0	0	2	0*	0*	0	0	0	0	0	19*	34
สหรัฐอเมริกา U.S.A.		0	0	0*	0*	0	0	0*	0	0	1*	0*	0	0	1*	168	5*	175
สวิตเซอร์แลนด์ Switzerland		2	89	0	0*	57	0	0	1	0*	0*	0	0*	0*	0	1*	9*	159

หน่วย : 1,000 ลบ.ม.

Unit : 1,000 cum

ผู้ส่งออกรายใหญ่ Major Exporters		สหรัฐอเมริกา	U.S.A	ฝรั่งเศส	France	สหพันธรัฐเซีย	Russian Fed	ฮังการี	Hungary	เยอรมัน	Germany	โปรตุเกส	Portugal	สวิตเซอร์แลนด์	Switzerland	เบลเยียม - ลัก	Belgium - Lux	โปแลนด์	Poland	อัฟริกาใต้	South Africa	อาร์เจนตินา	Argentina	ออสเตรเลีย	Austria	นิวซีแลนด์	New Zealand	จีน	China	แคนาดา	Canada	ประเทศอื่นๆ	Others	รวม	Total
ผู้นำเข้ารายใหญ่ Major Importers																																			
ออสเตรีย	Austria	4	37	0	0	116	0	1	1	0	0	0	0	0	0	0	0	0	0	0	0	0	0	0	0	0	0	0	0	24	183				
โปรตุเกส	Portugal	15	46	0	0	3	0	0	0	0	0	0	0	0	0	0	0	0	0	0	0	0	0	0	0	0	0	2	89	155					
เนเธอร์แลนด์	Netherlands	31	0	0	0*	5	0	0	117	0*	0*	0	0	0	0	0	0	0	0	0	0	0	0	0	0	0	0	0	3*	156					
สาธารณรัฐเกาหลี	Korea Rep	50	0	13*	0	0	0	0	0*	0	0	0	0	21*	0	0	0	0	0	0	0	0	0	0	2*	5*	2	11*	104						
โมร็อกโก	Morocco	0	49	0	0	0	0	0	10	0	0	0	0	0	10	0	0	0	0	0	0	82*	0	0	0	0	0	0	0*	1*	142				
สาธารณรัฐเชค	Czech Rep	0	0	0	0	8	0	0	0	0	0	0	0	0	0	0	0	0	0	0	0	0	0	0	0	0	0	0	70	78					
อินโดนีเซีย	Indonesia	59	0	0	0	4	0	0	0	0	0	0	0	0	0	0	0	0	0	0	0	0	0	0	0	0	0*	1	1*	65					
อียิปต์	Egypt	0	0	0	0	0	0	0	32	0	0	0	0	0	0	0	0	0	0	0	0	0	0	0	0	0	0	0	1	33					
ฟิลิปปินส์	Philippines	8	0*	0	0	0*	0	0	0	0	0	0	0	0	0	0	0	0	0	0	0	0	0	0	1*	0*	0	0	0	9					
ประเทศอื่นๆ	Others	0*	0*	11*	1*	13*	40	4	19*	6*	0	0	0	0	0	0	0	0	0	0	0*	19*	0	1*	36*	6*	203*	359							
รวม	Total	1,195	1,423	3,700	269	547	405	309	409	152	208	435	154	204	418	307	2,960	13,095																	

หมายเหตุ : * ตัวเลขไม่เป็นทางการ

Note : * Unofficial data

ตารางที่ 80 ประเทศผู้นำเข้าและส่งออกไม้แปรรูปประเภทไม้สน รายใหญ่ ปี 2536

Table 80 Major Exporters and Importers of Sawnwood (Coniferous) in 1993

หน่วย : 1,000 ลบ.ม.

Unit : 1,000 cum

ผู้ส่งออกรายใหญ่ Major Exporters		แคนาดา Canada	สวีเดน Sweden	สหรัฐอเมริกา U.S.A.	ฟินแลนด์ Finland	ออสเตรเลีย Austria	สหพันธรัฐเซีย Russian Fed	นิวซีแลนด์ New Zealand	นอร์เวย์ Norway	เยอรมัน Germany	โปแลนด์ Poland	เม็กซิโก Mexico	โปรตุเกส Portugal	สาธารณรัฐเชค Czech Rep	ชิลี Chile	ฝรั่งเศส France	ประเทศอื่นๆ Others	รวม Total
ผู้นำเข้ารายใหญ่ Major Importers		แคนาดา Canada	สวีเดน Sweden	สหรัฐอเมริกา U.S.A.	ฟินแลนด์ Finland	ออสเตรเลีย Austria	สหพันธรัฐเซีย Russian Fed	นิวซีแลนด์ New Zealand	นอร์เวย์ Norway	เยอรมัน Germany	โปแลนด์ Poland	เม็กซิโก Mexico	โปรตุเกส Portugal	สาธารณรัฐเชค Czech Rep	ชิลี Chile	ฝรั่งเศส France	ประเทศอื่นๆ Others	รวม Total
สหรัฐอเมริกา U.S.A.	U.S.A.	35,004	2	0	1	0	10*	157	1	0	0	934	0	0*	101	1	166*	36,377
ญี่ปุ่น Japan	Japan	5,214	96	2,168	138	8	311*	259	16	12	0	0	0	0	289	0	419*	8,930
สหราชอาณาจักร United Kingdom	United Kingdom	645	2,660	70	1,089	6	1665*	3	101	40	78	0	177	18*	12	3	253*	6,820
เยอรมัน Germany	Germany	115	1,556	133	829	458	950*	0	287	0	638	0	1	327*	0	68	354*	5,716
อิตาลี Italy	Italy	129	285	201	238	2,493	995*	0	7	163	11	0	1	74*	0	95	159*	4,851
เนเธอร์แลนด์ Netherlands	Netherlands	58	886	18	645	11	408*	0	141	111	95	0	71	18*	7	21	218*	2,708
เดนมาร์ก Denmark	Denmark	2	998	3	495	0	54*	0*	82	5	105	0	0	0*	0	0	20*	1,764
ออสเตรเลีย Australia	Australia	258	1	304	8	0	0	446*	2	0*	0*	0	0	0*	0	0	22*	1,041
ฝรั่งเศส France	France	41	404	18	492	4	172*	0	55	176	36	0	15	1*	0	0	144*	1,558
เบลเยียม - ลัก Belgium - Lux	Belgium - Lux	210	143	43	205	2	150*	0	40	158	39	0	8	3*	2	80	93*	1,176
แคนาดา Canada	Canada	0	1	645	8*	0	0	1	1	0*	0	0	0	0*	1	0*	22*	679
ซาอุดีอาระเบีย Saudi Arabia	Saudi Arabia	306	257	17	110	278	0	0	0	19	0	0	0	0	55	0	126*	1,168
สเปน Spain	Spain	5	325	164	74	0	62*	0	9	1	5	0*	80	3*	0	43	35*	806
จีน China	China	534	0	73	0	1	55*	64	0	1	0	1*	0	0	51	0	260*	1,040
ออสเตรีย Austria	Austria	1	84	0	44	0	17*	0	33	137	38	0	0	278*	0	1	111*	744
เม็กซิโก Mexico	Mexico	1	0	692	0	0	0	0	0	0	0	0	0	0	1	0	15*	709

หน่วย : 1,000 ลบ.ม.

Unit : 1,000 cum

ผู้ส่งออกรายใหญ่ Major Exporters		แคนาดา Canada	สวีเดน Sweden	สหรัฐอเมริกา U.S.A	ฟินแลนด์ Finland	ออสเตรีย Austria	สหพันธรัฐเซีย Russian Fed	นิวซีแลนด์ New Zealand	นอร์เวย์ Norway	เยอรมัน Germany	โปแลนด์ Poland	เม็กซิโก Mexico	โปรตุเกส Portugal	สาธารณรัฐเชค Czech Rep	ชิลี Chile	ฝรั่งเศส France	ประเทศอื่นๆ Others	รวม Total
ผู้นำเข้ารายใหญ่ Major Importers																		
นอร์เวย์ Norway		0	610	2	29	0	6*	0	0	0	1	0	0*	0*	0	0	11*	659
อิสราเอล Israel		29	76	6	155	0	20*	0	1	0	1*	0	44	0*	0	3	56*	391
โมร็อกโก Morocco		9	141	0*	47	1	42*	0	7	3	0	0	45	2*	6	9	71*	383
อียิปต์ Egypt		7	698	2	415	0	0	0	0	3	0	0	0	1*	2	0*	9*	1,137
อัลจีเรีย Algeria		61	114	45	131	32	0	0	0	0	0	0	0	0	0	0	12*	395
กรีซ Greece		1	216	19	96	6	50*	0	0	1	0	0	0	39*	0	0*	46*	474
สวิสเซอร์แลนด์ Switzerland		5	34	2	69	133	1*	0	20	72	2	0	0*	1*	0	23	63*	425
ตูนิเซีย Tunisia		0	40	0	201	6*	48*	0	0	2	0	0	0	0	3*	0	1*	301
สาธารณรัฐเกาหลี Korea Rep		106	1	74	0	1	25*	41	0	0	0	0	0	0	6	0	28*	282
ประเทศอื่นๆ Others		204*	412*	708*	669*	410*	1419*	0	67*	49*	23*	0	8*	22*	171*	19*	645*	4,826
รวม Total		42,945	10,040	5,407	6,188	3,850	6,460	971	870	953	1,072	935	450	787	707	366	3,359	85,360

หมายเหตุ : * ตัวเลขไม่เป็นทางการ

Note : * Unofficial data

ตารางที่ 81 ประเทศผู้นำเข้าและส่งออกไม้แปรรูปประเภทไม้สน รายใหญ่ ปี 2537

Table 81 Major Exporters and Importers of Sawnwood (Coniferous) in 1994

หน่วย : 1,000 ลบ.ม.

Unit : 1,000 cum

ผู้ส่งออกรายใหญ่ Major Exporters		แคนาดา Canada	สวีเดน Sweden	สหรัฐอเมริกา U.S.A.	ฟินแลนด์ Finland	ออสเตรเลีย Australia	สหพันธรัฐรัสเซีย Russian Fed	นิวซีแลนด์ New Zealand	นอร์เวย์ Norway	เยอรมัน Germany	โปแลนด์ Poland	เม็กซิโก Mexico	โปรตุเกส Portugal	สาธารณรัฐเชค Czech Rep	ชิลี Chile	ฝรั่งเศส France	ประเทศอื่นๆ Others	รวม Total
ผู้นำเข้ารายใหญ่ Major Importers																		
สหรัฐอเมริกา	U.S.A.	37,284	4	0	3	0	5*	201	1	3	0*	757	0*	0*	149	0	277*	38,684
ญี่ปุ่น	Japan	5,412	182	1,908	239	85*	383*	278	31	32	0*	0	0*	0	264	0	424*	9,238
สหราชอาณาจักร	United Kingdom	610	2,621	57	1,391	21*	1776*	3	137	119	126*	0	283*	30*	33	6	608*	7,821
เยอรมัน	Germany	131	1,616	117	1,138	613*	426*	0	182	0	432*	0	3*	605*	0	88	759*	6,110
อิตาลี	Italy	110	308	138	244	2829*	932*	0	4	170	26*	0*	1*	151*	1	84	169*	5,167
เนเธอร์แลนด์	Netherlands	39	894	36	897	32*	209*	0	170	281	127*	0	43*	49*	11	26	367*	3,181
เดนมาร์ก	Denmark	1	1,219	3	717	1*	42*	0	81	20	170*	0	0	1*	0	1	55*	2,311
ฝรั่งเศส	France	43	468	22	692	3*	188*	0	36	154	19*	0	9*	2*	0	0	199*	1,835
เบลเยียม - ลัก	Belgium - Lux	175	121	36	167	4*	174*	0	19	194	88*	0	15*	21*	9	63	194*	1,280
แคนาดา	Canada	0	2	1,195	0	0*	0	2	1	0	0	0	0	0*	1	0*	21*	1,222
ออสเตรเลีย	Australia	262	1	173	12	0	0	469	2	0	0	0	0	0	4	0	1	924
สเปน	Spain	5	379	173	106	1*	82*	0	4	5	2*	0	138*	5*	0*	52	26*	978
นอร์เวย์	Norway	0	642	4	54	0*	29*	0	0	0	2*	0	0	0*	0	0	30*	761
อียิปต์	Egypt	0	431	0	405	0	0	0	0	6	0	0	0	0	59	0	44	945
จีน	China	394	1	53	2	0	63*	70	2	1	0	0	0	0	86	0	195*	867
เม็กซิโก	Mexico	0	0*	662	0	0	0*	1*	0	0	0	0	0	0	0	0*	62*	725
ซาอุดีอาระเบีย	Saudi Arabia	224	190	3	140	0	0	0	0	39	0	0	0	0	58	0	121	775

หน่วย : 1,000 ลบ.ม.

Unit : 1,000 cum

ผู้ส่งออกรายใหญ่ Major Exporters		แคนาดา	สวีเดน	สหรัฐอเมริกา	U.S.A	ฟินแลนด์	Finland	ออสเตรีย	Austria	สหพันธรัฐเซีย	Russian Fed	นิวซีแลนด์	New Zealand	นอร์เวย์	Norway	เยอรมัน	Germany	โปแลนด์	Poland	เม็กซิโก	Maxico	โปรตุเกส	Portugal	สาธารณรัฐเชค	Czech Rep	ชิลี	Chile	ฝรั่งเศส	France	ประเทศอื่นๆ	Others	รวม	Total
ผู้นำเข้ารายใหญ่ Major Importers		แคนาดา	สวีเดน	สหรัฐอเมริกา	U.S.A	ฟินแลนด์	Finland	ออสเตรีย	Austria	สหพันธรัฐเซีย	Russian Fed	นิวซีแลนด์	New Zealand	นอร์เวย์	Norway	เยอรมัน	Germany	โปแลนด์	Poland	เม็กซิโก	Maxico	โปรตุเกส	Portugal	สาธารณรัฐเชค	Czech Rep	ชิลี	Chile	ฝรั่งเศส	France	ประเทศอื่นๆ	Others	รวม	Total
โมร็อกโก	Morocco	0	106	0*	59	7*	20*	0	0	3	0	0	0	30	200	0	0	0	47*	5*	16	9	97*	369									
ออสเตรีย	Austria	2	68	1	74	0	0	0	30	200	0	0	30	200	0	0	0	0	0	0	0	0	0	0	0	0	2	64	441				
สวิสเซอร์แลนด์	Switzerland	4	33	1	87	171*	1*	0	19	100	0*	0	19	100	0*	0	0	0	0	0	0	0	1*	0	0	0	24	19*	460				
กรีซ	Greece	0	198	18	109	0	0	0	0	1	0	0	0	0	1	0	0	0	0	0	0	0	0	0	0	0	0	0	49	375			
อิสราเอล	Israel	25	54	30	190	0	0	0	1	0	0	0	1	0	0	0	0	0	0	0	0	0	0	0	0	0	2	68	370				
ไอร์แลนด์	Ireland	13	192	5	79	0	31*	1	19	12	0*	0	19	12	0*	0	0	0	0	0	0	0	0	0*	0	0	0	0	125*	477			
ตูนิเซีย	Tunisia	0	42	0	176	14*	63*	0	0	8	0	0	0	0	8	0	0	0	0	0	0	0	0	4*	16	0	0	4*	327				
ฮังการี	Hungary	1	9	0	2	0	0	0	1	5	0	0	1	5	0	0	0	0	0	0	0	0	0	0	0	0	0	286	304				
ประเทศอื่นๆ	Others	157*	839	268*	176*	676*	1716*	0	36	92*	12*	0	36	92*	12*	0	0	0	1	1*	238*	224*	34*	743*	5,213								
รวม	Total	44,892	10,620	4,903	7,159	4,457	6,140	1,025	776	1,445	1,004	758	540	1,112	931	391	5,007	91,160															

หมายเหตุ : * ตัวเลขไม่เป็นทางการ

Note : * Unofficial data

ตารางที่ 82 ประเทศผู้นำเข้าและส่งออกไม้แปรรูปประเภทไม้สนที่ไม่ใช่ไม้สน รายใหญ่ ปี 2536

Table 82 Major Exporters and Importers of Sawnwood (Non - Coniferous) in 1993

หน่วย : 1,000 ลบ.ม.

Unit : 1,000 cum

ผู้ส่งออกรายใหญ่ Major Exporters		ผู้นำเข้ารายใหญ่ Major Importers																	
		มาเลเซีย Malaysia	สหรัฐอเมริกา U.S.A.	แคนาดา Canada	สิงคโปร์ Singapore	บราซิล Brazil	ฝรั่งเศส France	อินโดนีเซีย Indonesia	โครเอเชีย Croatia	โคตตีวัวร์ Cote D'Ivoire	จีน China	เยอรมัน Germany	อิตาลี Italy	โปแลนด์ Poland	เนเธอร์แลนด์ Netherlands	เวียดนาม Viet Nam	ประเทศอื่นๆ Others	รวม Total	
ไทย	Thailand	1,065	27	1	7	0	0	1	0	0	2*	0	1	1*	0	215*	412*	1,732	
จีน	China	638	201	9	46	3	0	187	0	0	0*	0	1	0	0	1*	86*	1,172	
ญี่ปุ่น	Japan	547	189	19	51	5	3	145	0	1*	198*	5	16	0	1	16*	70*	1,266	
อิตาลี	Italy	37	135	23	39	16	88	69	443	177*	1*	43	0	39	1	0*	549*	1,660	
สหรัฐอเมริกา	U.S.A.	126	0	384	48	142	3	59	0	1*	12*	1	0	0	1	0	113*	890	
สาธารณรัฐเกาหลี	Korea Rep	790	58	7	9	4	0	29	0	0	39*	0	2	0	0	1*	13*	952	
แคนาดา	Canada	9	713	0	4	4	0	3	0	0	2*	0	7	0	0	0	11*	753	
เนเธอร์แลนด์	Netherlands	463	50	10	78	27	64	12	3	30*	1*	52	10	12	0	0*	156*	968	
เยอรมัน	Germany	71	163	43	43	4	57	3	8	9*	3*	0	0	101	28	0*	99*	632	
สิงคโปร์	Singapore	599	11	1	0	0*	0	62	0	0*	2*	0	0	0	0	5*	106*	786	
สหราชอาณาจักร	United Kingdom	148	108	40	13	62	18	12	0	18*	2*	30	0	0*	25	0*	177*	653	
เบลเยียม - ลัก	Belgium - Lux	127	105	14	21	20	125	6	2	2*	1	17	0	17	92	0*	38*	587	
สเปน	Spain	4	75	10	2	55	88	1	1	76*	1*	57	13	2	2	0	152*	539	
ฝรั่งเศส	France	60	53	17	2	83	0	1	0	68*	0*	9	0	2	16	0*	105*	416	
ฮ่องกง	Hong Kong	117	32	22	39	0	0	16	0	0	34*	0	0	0	0	4*	15*	279	
ออสเตรเลีย	Australia	176	6	0	11	1	0	11	0	0*	2*	0	2	0*	0	0*	12*	221	
อัฟริกาใต้	South Africa	0	39	4	63*	10	1	1*	0	5*	0*	0	1	0	1	0	8*	133	

หน่วย : 1,000 ลบ.ม.

Unit : 1,000 cum

ผู้ส่งออกรายใหญ่ Major Exporters		มาเลเซีย	สหรัฐอเมริกา	แคนาดา	สิงคโปร์	บราซิล	ฝรั่งเศส	อินโดนีเซีย	โครเอเชีย	โคตตีวัวร์	จีน	เยอรมัน	อิตาลี	โปแลนด์	เนเธอร์แลนด์	เวียดนาม	ประเทศอื่นๆ	รวม
ผู้นำเข้ารายใหญ่ Major Importers		Malaysia	U.S.A	Canada	Singapore	Brazil	France	Indonesia	Croatia	Cote D'Ivoire	China	Germany	Italy	Poland	Netherlands	Viet Nam	Others	Total
ฟิลิปปินส์	Philippines	252	2	0	0	82	0	0	0	0	0*	0	0	0	0	0	17*	353
ออสเตรีย	Austria	0	4	1	0*	0*	6	0	39	0*	0*	41	0	24	3	0	75*	193
เม็กซิโก	Maxico	0	143	0	1	17	0*	0	0	0	0	0	1	0	0	0	37*	199
มาเลเซีย	Malaysia	0	18	1	19	0*	0	1	0	0	3*	0	0	0*	0	0*	18*	60
อาร์เจนตินา	Argentina	0	0	0	0	17	0	0	0	0	0	0	0	0	0	0	149*	166
อียิปต์	Egypt	2	3	0	0	0	0	0	26	0	0	0	0	0	0	0	134	165
ซาอุดีอาระเบีย	Saudi Arabia	107	12	8	13	1	0	0	0	0	0	0	2	0	0	0	17	160
สวิสเซอร์แลนด์	Switzerland	1	0	1	0*	0	43	0	5	0*	0	18	7	1	1	0	33*	110
ประเทศอื่นๆ	Others	32*	128*	32*	216*	114*	34*	20*	54	138*	37*	23*	0*	35	11*	149*	721*	1,744
รวม	Total	5,371	2,275	647	725	667	530	639	581	525	340	296	63	234	182	391	3,323	16,789

หมายเหตุ : * ตัวเลขไม่เป็นทางการ

Note : * Unofficial data

ตารางที่ 83 ประเทศผู้นำเข้าและส่งออกไม้แปรรูปประเภทไม้เนื้อแข็งที่มีไซไมซ์สน รายใหญ่ ปี 2537

Table 83 Major Exporters and Importers of Sawnwood (Non - Coniferous) in 1994

หน่วย : 1,000 ลบ.ม.

Unit : 1,000 cum

ผู้ส่งออกรายใหญ่ Major Exporters		มาเลเซีย Malaysia	สหรัฐอเมริกา U.S.A.	แคนาดา Canada	สิงคโปร์ Singapore	บราซิล Brazil	ฝรั่งเศส France	อินโดนีเซีย Indonesia	โครเอเชีย Croatia	โคตตีวัวร์ Cote D'Ivoire	จีน China	เยอรมัน Germany	อิตาลี Italy	โปแลนด์ Poland	เนเธอร์แลนด์ Netherlands	เวียดนาม Viet Nam	ประเทศอื่นๆ Others	รวม Total
ผู้นำเข้ารายใหญ่ Major Importers																		
ไทย Thailand		1,440	0	0	0	0	0	0	0	0	0	0	0	0	0	0	426	1,866
จีน Chaina		34*	164	26	29	32	111	42	297*	197*	2*	51	0	60*	1	0	689*	1,735
ญี่ปุ่น Japan		574*	247	22	41	8	2	146	0	0*	224*	3	13	0	2	10*	77*	1,369
อิตาลี Italy		123*	0	478	36	151	3	60	0	1*	14*	2	0	0*	1	0	134*	1,003
สหรัฐอเมริกา U.S.A.		244*	197	13	31	10	1	113	0	0	0*	0	1	0	0	4*	80*	694
สาธารณรัฐเกาหลี Korea Rep		8*	800	0	3	6	0	3	0	0*	2*	0	8	0	0	0	9*	839
แคนาดา Canada		666*	88	7	3	2	0	27	0*	0	50*	0	3	0	0	3*	16*	865
เนเธอร์แลนด์ Netherlands		108*	29	50	19	4	164	4	6*	17*	1*	0	0	6*	54	0*	329*	791
เยอรมัน Germany		222*	46	9	46	47	74	9	3*	35*	1*	47	10	10*	0	0*	194*	753
สิงคโปร์ Singapore		97*	97	64	10	48	26	9	0	31*	4*	43	0	1*	18	0*	437*	885
สหราชอาณาจักร United Kingdom		2*	92	13	2	69	14	1	2*	103*	2	72	16	2*	2	0	136*	528
เบลเยียม - ลัก Belgium - Lux		505	11	1	0	0	0	38	0	1*	4*	0	0	0	0	2*	43*	605
สเปน Spain		87*	99	14	21	40	139	5	2*	5*	1	16	0	9*	61	0	60*	559
ฝรั่งเศส France		49*	44	19	1	309	0	0	0*	77*	0*	9	0	2*	19	0	141*	670
ฮ่องกง Hong Kong		244*	2	0	0	142	0	0	0	0	0*	0	0	0	0	0*	3*	391
ออสเตรเลีย Australia		93*	56	27	17	0	0	14	0	0*	39*	0	2	0	0	2*	25*	275
อัฟริกาใต้ South Africa		15*	161	0	0	17	1*	4*	0	0	0*	0	0	0	0	0	70*	268

หน่วย : 1,000 ลบ.ม.

Unit : 1,000 cum

ผู้ส่งออกรายใหญ่ Major Exporters		มาเลเซีย Malaysia	สหรัฐอเมริกา U.S.A	แคนาดา Canada	สิงคโปร์ Singapore	บราซิล Brazil	ฝรั่งเศส France	อินโดนีเซีย Indonesia	โครเอเชีย Croatia	โคตตีวัวร์ Cote D'Ivoire	จีน China	เยอรมัน Germany	อิตาลี Italy	โปแลนด์ Poland	เนเธอร์แลนด์ Netherlands	เวียดนาม Viet Nam	ประเทศอื่นๆ Others	รวม Total
ผู้นำเข้ารายใหญ่ Major Importers																		
ฟิลิปปินส์ Philippines		1*	1	1	0*	0	51	0*	5*	1*	0*	27	9	1*	1	0	38*	136
ออสเตรีย Austria		0	4	0	0	0	0	0	0	0	0	0	0	0	0	0	129*	133
เม็กซิโก Mexico		2*	12	7	1	0	4	0	1*	2*	0*	10	0	22*	2	0	84*	147
มาเลเซีย Malaysia		1*	10	3	0	2	0	0	0	16*	0*	0	0	0*	0	0	73*	105
อาร์เจนตินา Argentina		0	11	3	2	36	20	0	0	0	0	1	4	0	0	0	16	93
อียิปต์ Egypt		3*	11	2	4	3	1	1	0	5*	0*	1	4	14*	2	0*	32*	83
ซาอุดีอาระเบีย Saudi Arabia		0	2	1	0	0	16	0	0	0	0	33	0	0	2	0	9	63
สวิสเซอร์แลนด์ Switzerland		0*	8	4	0	0	8	0	0*	4*	0*	9	0	3*	0	0	32*	68
ประเทศอื่นๆ Others		42*	176*	29*	132*	119*	39*	39*	265*	121*	74*	37*	0*	6*	6*	0*	377*	1,462
รวม Total		4,560	2,368	793	398	1,045	674	515	581	616	418	361	70	136	171	21	3,659	16,386

หมายเหตุ : * ตัวเลขไม่เป็นทางการ

Note : * Unofficial data

ตารางที่ 84 ประเทศผู้นำเข้าและส่งออกชิ้นไม้สับ รายใหญ่ ปี 2536

Table 84 Major Exporters and Importers of wood Chips and Particles in 1993

หน่วย : 1,000 ลบ.ม.

Unit : 1,000 cum

ผู้ส่งออกรายใหญ่ Major Exporters		สหรัฐอเมริกา U.S.A.	ออสเตรเลีย Australia	ชิลี Chile	แคนาดา Canada	จีน China	เยอรมัน Germany	อินโดนีเซีย Indonesia	อิตาลี Italy	แอฟริกาใต้ South Africa	นิวซีแลนด์ New Zealand	สหพันธรัฐรัสเซีย Russian Fed	ฝรั่งเศส France	สวีเดน Sweden	เบลเยียม - ลัก Belgium - Lux	บราซิล Brazil	ฟีจี Fiji	ประเทศอื่นๆ Others	รวม Total
ผู้นำเข้ารายใหญ่ Major Importers		สหรัฐอเมริกา U.S.A.	ออสเตรเลีย Australia	ชิลี Chile	แคนาดา Canada	จีน China	เยอรมัน Germany	อินโดนีเซีย Indonesia	อิตาลี Italy	แอฟริกาใต้ South Africa	นิวซีแลนด์ New Zealand	สหพันธรัฐรัสเซีย Russian Fed	ฝรั่งเศส France	สวีเดน Sweden	เบลเยียม - ลัก Belgium - Lux	บราซิล Brazil	ฟีจี Fiji	ประเทศอื่นๆ Others	รวม Total
ญี่ปุ่น	Japan	5,444	6,282	3,719	619	781	1	239	1,031	401	252*	0	0	0	138*	349*	794*	20,050	
สหรัฐอเมริกา	U.S.A.	0	0	0	278	0	0*	5	0	0	0	0*	0	0	74*	0	75*	432	
สาธารณรัฐเกาหลี	Korea Rep	668	40*	94	0	264	0*	47*	23*	0	0	0	0	0	0	0	12*	1,148	
ออสเตรีย	Austria	0	0	0	0	0	332	0	0	0	0	0*	0	0	0	0	0	220*	552
ฝรั่งเศส	France	0	0	0	0	0	288	0	0	0	0	0	0	0	193	0	0	69*	550
จีน	China	4	74	0	1	0	0	283	0	0	0	0*	0	0	0	0	0	4*	366
สวีเดน	Sweden	0	0	0	0*	0	85	0	0	0	0	14*	0	0	0	0	0	356*	455
แคนาดา	Canada	635	0	0	0	0*	0	0	0	0	0	0	0	0	0	0	0	0	635
อิตาลี	Italy	0	0	0	0	4	2	0	0	0	0	0	116	0*	0	0	0	190*	312
เบลเยียม - ลัก	Belgium - Lux	1	0	0	0	0	9	0	0	0	0	0	115	0	0	0	0	111*	236
ฟินแลนด์	Finland	0	0	9*	0*	0	9	0	30*	0	150*	0	23	0*	0	0	0	5*	226
สวิสเซอร์แลนด์	Switzerland	0	0	0	0	0	52	0	0	0	0	0	65	0	0	0	0	9*	126
เยอรมัน	Germany	0	0	0	2	0	0	0	0	0	0	0*	33	2*	6	0	0	82*	125
นอร์เวย์	Norway	0	0	0	0	0	47	0	0	0	0	0*	0	198	0	0	0	26	271
สเปน	Spain	0*	0	0	0	0	1	0	0	0	0	0	11	0	0	0	0	54	66
ตุรกี	Turkey	44	0	0	2*	0	0	0	0	0	0	9*	0	0	0	0	0	3*	58

หน่วย : 1,000 ลบ.ม.

Unit : 1,000 cum

ผู้ส่งออกรายใหญ่ Major Exporters	ผู้นำเข้ารายใหญ่ Major Importers	สหรัฐอเมริกา	ออสเตรเลีย	ออสเตรเลีย	ชิลี	แคนาดา	แคนาดา	จีน	China	เยอรมัน	Germany	อินโดนีเซีย	Indonesia	อัฟริกาใต้	South Africa	นิวซีแลนด์	New Zealand	สหพันธรัฐเซีย	Russian Fed	ฝรั่งเศส	France	สวีเดน	Sweden	เบลเยียม - ลัก	Belgium - Lux	บราซิล	Brazil	ฟีจี	Fiji	ประเทศอื่นๆ	Others	รวม	Total
		U.S.A	Australia	ชิลี	Chile	แคนาดา	Canada	จีน	China	เยอรมัน	Germany	อินโดนีเซีย	Indonesia	อัฟริกาใต้	South Africa	นิวซีแลนด์	New Zealand	สหพันธรัฐเซีย	Russian Fed	ฝรั่งเศส	France	สวีเดน	Sweden	เบลเยียม - ลัก	Belgium - Lux	บราซิล	Brazil	ฟีจี	Fiji	ประเทศอื่นๆ	Others	รวม	Total
เลบานอน	Lebanon	0	0	64	0	0	0	0	0	0	0	0	0	0	0	0	0	0	0	0	0	0	0	0	0	0	0	0	0	0	0	64	
เนเธอร์แลนด์	Netherlands	0	0	0	0	0	0	0	17	0	0	0	0	0	0	0	0	0	0	2	1*	4	0	0	0	0	0	0	1*	25			
สาธารณรัฐประชาธิปไตยประชาชนเกาหลี	Korea D P Rp	51	0	0	0	0	0	0	0	0	0	0	0	0	0	0	0	0	0	0	0	0	0	0	0	0	0	0	0	0	51		
สหราชอาณาจักร	United Kingdom	0	0	0	0	0*	0	0	1	0	0	0	1*	0	0	0	0	0	0	0	0	9	13*	0	0	0	0	0	27*	51			
เดนมาร์ก	Denmark	0	0	0	0	0	0	0	1	0	0	0	0	0	0	0	0	0	0	0*	5	0	0	0	0	0	0	0	4*	10			
สโลวีเนีย	Slovenia	0	0	0	0	0	0	0	0	0	0	0	0	0	0	0	0	0	0	0	0	0	0	0	0	0	0	0	5*	5			
สิงคโปร์	Singapore	1*	0	0	0	0	0	0	0	0	0	0	0	0	0	0	0	0	0	0	0	0	0	0	0	0	0	0	0*	1			
โมร็อกโก	Morocco	0	0	0	0	0	0	0	0	0	0	0	0	0	0	0	0	0	0	5	0	0	0	0	0	0	0	0	0	5			
ออสเตรเลีย	Australia	2	0	0	0	0	0	0	0	0	0	0	0	0	0	0	0	0	0	1*	0	0	0	0	0	0	0	0	0	3			
ประเทศอื่นๆ	Others	10*	0	0	0	1*	149*	69*	0*	0*	0*	0*	0*	0*	0*	0	0	0	0	1*	0	0	0*	0	0	0	0	1*	241				
รวม	Total	6,860	6,396	3,886	903	1,198	914	574	1,085	401	425	349	238	216	212	349	2,058	26,064															

หมายเหตุ : * ตัวเลขไม่เป็นทางการ

Note : * Unofficial data

ตารางที่ 85 ประเทศผู้นำเข้าและส่งออกชิ้นไม้สับ รายใหญ่ ปี 2537

Table 85 Major Exporters and Importers of wood Chips and Particles in 1994

หน่วย : 1,000 ลบ.ม.

Unit : 1,000 cum

ผู้ส่งออกรายใหญ่ Major Exporters		สหรัฐอเมริกา U.S.A	ออสเตรเลีย Australia	ชิลี Chile	แคนาดา Canada	จีน China	เยอรมัน Germany	อินโดนีเซีย Indonesia	อัฟริกาใต้ South Africa	นิวซีแลนด์ New Zealand	สหพันธรัฐเซีย Russian Fed	ฝรั่งเศส France	สวีเดน Sweden	เบลเยียม - ลัก Belgium - Lux	บราซิล Brazil	ฟีจี Fiji	ประเทศอื่นๆ Others	รวม Total
ผู้นำเข้ารายใหญ่ Major Importers																		
ญี่ปุ่น	Japan	5,481	6,835*	4,657	404	872*	0	238	1575*	452	191*	0	0	1	223*	251	427*	21,607
แคนาดา	Canada	1,429	0	0	0	1*	0	0	0	0	0	0	0	0	0	0	0	1,430
ฝรั่งเศส	France	0	0	0	0	0	271	0	0	0	0	0	0	271	26*	0	51*	619
สวีเดน	Sweden	0	0	0	0	0	153	0	0*	0	4*	0	0	6*	285*	0	317*	765
สาธารณรัฐเกาหลี	Korea Rep	479	31*	1	1	379	0	13*	103*	0	0	0	0	0	0	0	4*	1,038
จีน	China	6	0	0	0	530*	0	174	0	0*	0	0	0	0	0	0	5*	715
สหรัฐอเมริกา	U.S.A.	0	0	229	229	0	0	0	0	0*	0	1*	1	0	0	0	64*	295
ฟินแลนด์	Finland	0	0	0	0	0	17	0	0	0	342*	0*	9	12*	0*	0	64*	444
อิตาลี	Italy	18	0	0	0	0	1	0	0	0	0	121	0	0	0	0	251*	391
ออสเตรีย	Austria	0	0	0	0	0	300	0	0	0	0	0	0	0	0	0	862*	1,162
เบลเยียม - ลัก	Belgium - Lux	0	0	0	0	1	17	0	0	0	0	50	0	0	0	0	91*	159
สวิสเซอร์แลนด์	Switzerland	0	0	0	0	0	65	0	0	0	0	60	0	0	0	0	25*	150
นอร์เวย์	Norway	0*	0	0	0	0	152	0	0	0	11*	0	177	0	0	0	124*	464
เยอรมัน	Germany	1	0	0	0	0	0	0	0	0	0	32	0	5	0	0	107*	145
อินโดนีเซีย	Indonesia	0	51*	0	0	25	0	0	0	0	0	0	0	0	0	0	0	76
เนเธอร์แลนด์	Netherlands	0	0	0*	0*	1	33	0	0	0	0	2	1	4	0	0	2*	43
สเปน	Spain	0	0	1	1	0	0	0	0	0	0	10	0	0	0	0	52*	63

หน่วย : 1,000 ลบ.ม.

Unit : 1,000 cum

ผู้ส่งออกรายใหญ่ Major Exporters	ผู้นำเข้ารายใหญ่ Major Importers	สหรัฐอเมริกา	ออสเตรเลีย	ชิลี	แคนาดา	จีน	เยอรมัน	อินโดนีเซีย	อัฟริกาใต้	นิวซีแลนด์	สหพันธรัฐเซีย	ฝรั่งเศส	สวีเดน	เบลเยียม - ลัก	บราซิล	ฟีจี	ประเทศอื่นๆ	รวม
		U.S.A	Australia	Chile	Canada	China	Germany	Indonesia	South Africa	New Zealand	Russian Fed	France	Sweden	Belgium - Lux	Brazil	Fiji	Others	Total
เดนมาร์ก	Denmark	0	0	0	0	0	4	0	0	0	0	0*	14	0	0	0	3*	21
สหราชอาณาจักร	United Kingdom	1	0*	0	0	0	2	0	0*	0	0	1*	0*	0	0	0	37*	41
ฮ่องกง	Hong Kong	0	0	0	0	15	0	0	0	0	0	0	0	0	0	0	2	17
สิงคโปร์	Singapore	2*	0	0	0	8*	0	6	0	0	0	0	0	0*	0	0	3*	19
สหรัฐอาหรับเอมิเรต	United Arab Em	0	0	0	0	0	0	6	0	0	0	0	0	0	0	0	1	7
สหพันธรัฐเซีย	Russian Fed	0	0	0	0	0	0	0	0	0	0	0	0	0	0	0	5	5
โรมาเนีย	Romania	0	0	0	0	0	2*	0	0	0	0	0	0	0	0	0	3*	5
ไอร์แลนด์	Ireland	0*	0	0*	0*	0	0	0	0	0	0	0	0	0	0	0	1*	1
ประเทศอื่นๆ	Others	15*	0	0	0	1*	2*	0	0	0	4*	20*	0*	0	0	0	7*	49
รวม	Total	7,432	6,917	4,685	635	1,833	1,019	1,019	437	452	552	297	202	299	534	251	2,508	29,731

หมายเหตุ : * ตัวเลขไม่เป็นทางการ

Note : * Unofficial data

ตารางที่ 86 ประเทศผู้นำเข้าและส่งออกไม้บาง รายใหญ่ ปี 2536

Table 86 Major Exporters and Importers of Veneer Sheets in 1993

หน่วย : 1,000 ลบ.ม.

Unit : 1,000 cum

ผู้ส่งออกรายใหญ่ Major Exporters		มาเลเซีย Malaysia	สหรัฐอเมริกา U.S.A.	แคนาดา Canada	บราซิล Brazil	ญี่ปุ่น Japan	โคตตีวัวร์ Cote D'Ivoire	เยอรมัน Germany	ฝรั่งเศส France	ปารากวัย Paraguay	ฟินแลนด์ Finland	จีน China	ชิลี Chile	เบลเยียม - ลัก Belgium - Lux	อิตาลี Italy	สเปน Spain	ประเทศอื่นๆ Others	รวม Total
ผู้นำเข้ารายใหญ่ Major Importers																		
สหรัฐอเมริกา U.S.A.	U.S.A.	10	0	207	160	0	5*	1	0	19	0	0*	0	0	1	0	27*	430
ญี่ปุ่น Japan	Japan	240	63	5	2	0	0	1	1	0	0	7*	19	0	0	0	8*	346
จีน China	China	402	21	3	0	32	0	0	0	0	0*	8*	0	0	0	1	10*	477
เยอรมัน Germany	Germany	0	140	11	14	0	24*	0	9	0	4	0*	0	5	7	1	50*	265
อิตาลี Italy	Italy	0	16	5	1	0	15*	7	19	0	0	0*	0	0	0	5	51*	119
แคนาดา Canada	Canada	0	70	0	0	0	1*	0	0*	0	0	0	0*	0*	0	0	1*	72
ฝรั่งเศส France	France	0	3	2	0	0	4*	4	0	0	7	0*	0	4*	1	7	18*	50
สหราชอาณาจักร United Kingdom	United Kingdom	0	29	3	0	0	0*	4	3	0	0	0	0	0	1	1	13*	54
สาธารณรัฐเกาหลี Korea Rep	Korea Rep	19	28	0	1	1	0	0	0	0	0	0*	4	0	0	0	6*	59
บราซิล Brazil	Brazil	0	2	0	0	0	0	0	0	24	0	0	0	0	0	0	0*	26
เบลเยียม - ลัก Belgium - Lux	Belgium - Lux	0*	18	1	0	0	4*	4	2	0	0	0	0	0	1	0	11*	41
สิงคโปร์ Singapore	Singapore	15	6	0	0	0	0	0	1	0	0	2*	0	1	0	0	3*	28
สเปน Spain	Spain	0	19	2	0	0	0*	2	2	0	0*	0	0	4	2	0	10*	41
เนเธอร์แลนด์ Netherlands	Netherlands	3	6	0	1	0	0*	3	0	0	0	0	0	0	0	0	12*	25
ออสเตรเลีย Australia	Australia	2	3	0	0	0	0*	0	0	0	0	0*	0	0*	0	0*	8*	13
สวีเดน Sweden	Sweden	0	4	4	0	0*	0*	4	1	0	12	0*	0	0	0	0	5*	30

หน่วย : 1,000 ลบ.ม.

Unit : 1,000 cum

ผู้ส่งออกรายใหญ่ Major Exporters		มาเลเซีย	สหรัฐอเมริกา	แคนาดา	Canada	บราซิล	Brazil	ญี่ปุ่น	Japan	โคต ดีวัวร์	Cote D'Ivoire	เยอรมัน	Germany	ฝรั่งเศส	France	ปารากวัย	Paraguay	ฟินแลนด์	Finland	จีน	China	ชิลี	Chile	เบลเยียม - ลัก	Belgium - Lux	อิตาลี	Italy	สเปน	Spain	ประเทศอื่นๆ	Others	รวม	Total
ผู้นำเข้ารายใหญ่ Major Importers		มาเลเซีย	สหรัฐอเมริกา	แคนาดา	Canada	บราซิล	Brazil	ญี่ปุ่น	Japan	โคต ดีวัวร์	Cote D'Ivoire	เยอรมัน	Germany	ฝรั่งเศส	France	ปารากวัย	Paraguay	ฟินแลนด์	Finland	จีน	China	ชิลี	Chile	เบลเยียม - ลัก	Belgium - Lux	อิตาลี	Italy	สเปน	Spain	ประเทศอื่นๆ	Others	รวม	Total
เดนมาร์ก	Denmark	0*	2	1	0	0	0*	6	4	0	1	0	0	0*	0	0	0	0	0	0	0	0	0*	0	0	0	0	0	6*	20			
ตูนิเซีย	Tunisia	0	0*	0	0	0	0	18*	0	0	0	0	0	0	0	0	0	0	0	0	0	0	0	0	0	0	0	0	1	19			
ฮ่องกง	Hong Kong	12	4	1	0	0	0	0	0	0	0	0	0	0	0	0	0	0	0	6*	0	0	0	0	1	0	0	1*	25				
อิสราเอล	Israel	0	3	1	1	0	1*	1	0	0	1*	1	0	0	0	0	0	0	0	0*	0	0	0	0	0	0	0	0	3*	10			
ออสเตรีย	Austria	0	6	2	0*	0*	0*	5	1	0	0	5	1	0	0	0	0	0	0	0	0	0*	0*	0*	0	0	0	0	4*	18			
อัฟริกาใต้	South Africa	0	5	2	1	0	0*	0	0	0	0	0	0	0	0	0	0	0	0	0*	0	0	0	0	0	0	0	0	2*	10			
ไทย	Thailand	9	2	2	0	0	0	0	0	0	0	0	0	0	0	0	0	0	0	0	0	0	0	0	0	0	0	0	3*	16			
นอร์เวย์	Norway	0*	0	0	0	0*	0	3	0	0	0	3	0	0	0	0	0	1	0	0*	0	0	0*	0	0	0	0	0	3*	7			
ประเทศอื่นๆ	Others	8*	36*	10*	13*	0*	38*	94*	6*	4	15*	11*	1*	2*	7*	9*	74*	328															
รวม	Total	720	486	262	194	33	110	139	49	47	40	34	24	16	21	24	330	2,529															

หมายเหตุ : * ตัวเลขไม่เป็นทางการ

Note : * Unofficial data

ตารางที่ 87 ประเทศผู้นำเข้าและส่งออกไม้บาง รายใหญ่ ปี 2537

Table 87 Major Exporters and Importers of Veneer Sheets in 1994

หน่วย : 1,000 ลบ.ม.

Unit : 1,000 cum

ผู้ส่งออกรายใหญ่ Major Exporters		มาเลเซีย	สหรัฐอเมริกา	แคนาดา	บราซิล	ญี่ปุ่น	โคตตีวัวร์	เยอรมัน	ฝรั่งเศส	พารากวัย	ฟินแลนด์	จีน	ชิลี	เบลเยียม - ลัก	อิตาลี	สเปน	ประเทศอื่นๆ	รวม
ผู้นำเข้ารายใหญ่ Major Importers		มาเลเซีย	สหรัฐอเมริกา	แคนาดา	บราซิล	ญี่ปุ่น	โคตตีวัวร์	เยอรมัน	ฝรั่งเศส	พารากวัย	ฟินแลนด์	จีน	ชิลี	เบลเยียม - ลัก	อิตาลี	สเปน	ประเทศอื่นๆ	รวม
ญี่ปุ่น	Japan	297*	34	2	11	0	0	0	1	1*	1	4*	13	0*	0	0	33*	397
จีน	China	234*	5	1	0	25*	0*	0	1	0	0	14*	1	0	0	1	11*	293
สหรัฐอเมริกา	U.S.A.	14*	0	303	54	0	5*	1	1	12*	1	1*	1	0*	1	0	32*	426
เยอรมัน	Germany	0*	140	3	15	0*	20*	0	10	0	10	0*	0	6*	6	1	3*	214
อิตาลี	Italy	0	6	2	1	0*	17*	7	25	0*	0	0*	0	0*	0	6	77*	141
ฝรั่งเศส	France	0*	1	1	1	0*	4*	5	0	0	22	0	0	4*	1	10	23*	72
สาธารณรัฐเกาหลี	Korea Rep	35*	40	0	4	0	0	0	0	0	0	1*	6	0*	0	0	4*	90
สหราชอาณาจักร	United Kingdom	0*	38	1	0	0*	0*	5	2	0	0	0	0	0*	1	1	13*	61
ฮ่องกง	Hong Kong	15*	12	0	0	0	0	0	0	0	0	11*	0	0	2	0	16*	56
เบลเยียม - ลัก	Belgium - Lux	0	5	0	1	0*	5*	3	4	0	0	0	0	0*	1	1	13*	33
สเปน	Spain	0	7	1	1	0*	0*	3	2	1*	0*	0*	0	0*	2	0	13*	30
แคนาดา	Canada	0*	76	0	1	0	2*	0	0	0	0	0*	0*	0*	0	0	1*	80
สวีเดน	Sweden	0	1	1	0	0*	0*	5	1	0	22	0*	0	0*	0	0	7*	37
สิงคโปร์	Singapore	14*	1	0	0	0*	0	0	0	0	0	1*	0	0*	0	0	4*	20
เดนมาร์ก	Denmark	0*	0	0	1	0*	0*	7	4	0	2	0	0	0*	0	0	10*	24
ตุรกี	Turkey	0	0*	0	0	0	0	0	0	0	0	0*	0	0	0	0	1*	1

หน่วย : 1,000 ลบ.ม.

Unit : 1,000 cum

ผู้ส่งออกรายใหญ่ Major Exporters		มาเลเซีย Malaysia	สหรัฐอเมริกา U.S.A	แคนาดา Canada	บราซิล Brazil	ญี่ปุ่น Japan	โคต ดีวัวร์ Cote D'Ivoire	เยอรมัน Germany	ฝรั่งเศส France	ปารากวัย Paraguay	ฟินแลนด์ Finland	จีน China	ชิลี Chile	เบลเยียม - ลัก Belgium - Lux	อิตาลี Italy	สเปน Spain	ประเทศอื่นๆ Others	รวม Total
ผู้นำเข้ารายใหญ่ Major Importers																		
เนเธอร์แลนด์ Netherlands		0	1	0	0	1*	0*	3	0	0	1	0	0	6*	0	0	13*	25
ตูนิเซีย Tunisia		0	0*	0	0	0	14*	0*	0	0	0	0*	0	0	0	0	1*	15
ฟิลิปปินส์ Philippines		3*	0	0	8	0	0	0	0	0	0	0	0	0	0	0	1*	12
นอร์เวย์ Norway		0	0	0	0	0	0*	4	0	0	3	0	0	0	0	0*	4*	11
ออสเตรีย Austria		0	2	0	0	0	0	7	2	0	0	0	0	0	1	0	2	14
ออสเตรเลีย Australia		0	1	0	0	0	0	0	0	0	0	0	2	0	0	0	7	10
เม็กซิโก Mexico		1*	16	0*	3	0	0*	0	0*	0*	0	0	0	0*	0	0	10*	30
โรมาเนีย Romania		0	0	0	0	0	0	1	1	0	0	0	0	0	0	0*	3*	5
มาเลเซีย Malaysia		0	1	0	0	0	0	0	0	0	2	0	0	0	0	0	5	8
ประเทศอื่นๆ Others		0*	191*	3	18*	0*	49*	92	4*	1*	4*	2*	0	9*	8*	7*	40*	428
รวม Total		613	578	318	119	26	116	143	58	15	68	34	23	25	23	27	347	2,533

หมายเหตุ : * ตัวเลขไม่เป็นทางการ

Note : * Unofficial data

ตารางที่ 88 ประเทศผู้นำเข้าและส่งออกไม้ัด รายใหญ่ ปี 2536

Table 88 Major Exporters and Importers of Plywood in 1993

หน่วย : 1,000 ลบ.ม.

Unit : 1,000 cum

ผู้ส่งออกรายใหญ่ Major Exporters		อินโดนีเซีย Indonesia	มาเลเซีย Malaysia	สหรัฐอเมริกา U.S.A	บราซิล Brazil	ฟินแลนด์ Finland	แคนาดา Canada	สิงคโปร์ Singapore	สหพันธรัฐเซีย Russian Fed	จีน China	ฝรั่งเศส France	ออสเตรีย Austria	เบลเยียม - ลัก Belgium - Lux	เยอรมัน Germany	อิตาลี Italy	สวีเดน Sweden	ประเทศอื่นๆ Others	รวม Total
ผู้นำเข้ารายใหญ่ Major Importers																		
ญี่ปุ่น	Japan	3,382	406	43	9	0	97	3	1*	24*	0	0*	0	0	3	0	47*	4,015
จีน	China	1,503	863	8	0	0	2	13	5*	0*	0	0	0	1	2	0*	111*	2,508
สหรัฐอเมริกา	U.S.A.	1,047	198	0	267	34	157	4	26*	42*	0	0	0	1	1	0	47*	1,824
สาธารณรัฐเกาหลี	Korea Rep	1,069	58	11	2	4	6	5	1*	3*	0	0	0	0	2	0*	13*	1,174
สหราชอาณาจักร	United Kingdom	148	78	306	141	69	38	15	51*	8*	5	0*	14	3	5	5	96*	982
เยอรมัน	Germany	70	3	148	13	132	51	11	35*	0*	64	34	27	0	57	4	137*	786
ฮ่องกง	Hong Kong	388	218	3	0	0	1	63	0	116*	0	0	0	0	0	0	16*	805
เนเธอร์แลนด์	Netherlands	87	16	151	9	60	12	14	6*	0*	63	0	15	8	2	0	81*	524
สิงคโปร์	Singapore	74	373	1	2	0	0*	0	0*	6*	0	0	0	0	0	0	20*	476
ซาอุดีอาระเบีย	Saudi Arabia	301	34	6	27	7	3	6	0	0	0	0	1	0	1	0	14*	400
เม็กซิโก	Mexico	55	0*	267	3	0	0*	0	0	0*	0	0	0*	0	0	0	17*	342
เบลเยียม - ลัก	Belgium - Lux	187	14	105	59	14	3	0	10*	0	10	1	0	9	1	0	58*	471
แคนาดา	Canada	27	1*	253	1	1	0	0	4*	3*	0	0	0	0	0	0	2*	292
ฝรั่งเศส	France	52	0	14	4	39	5	1	16*	0*	0	1	20	17	8	1	58*	236
สหรัฐอาหรับเอมิเรต	United Arab Em	148	29	0	19	3	1	0	0	0	0	0	0	0	0	0	21*	221
อิตาลี	Italy	10	2	14	10	14	24	6	53*	0*	17	21	0	6	0	0	48*	225

หน่วย : 1,000 ลบ.ม.

Unit : 1,000 cum

ผู้ส่งออกรายใหญ่ Major Exporters	ผู้นำเข้ารายใหญ่ Major Importers	อินโดนีเซีย	มาเลเซีย	สหรัฐอเมริกา	บราซิล	ฟินแลนด์	แคนาดา	สิงคโปร์	สหพันธรัฐเซีย	จีน	ฝรั่งเศส	ออสเตรีย	เบลเยียม - ลัก	เยอรมัน	อิตาลี	สวีเดน	ประเทศอื่นๆ	รวม	Total
		Indonesia	Malaysia	U.S.A	Brazil	Finland	Canada	Singapore	Russian Fed	China	France	Austria	Belgium - Lux	Germany	Italy	Sweden	Others	รวม	Total
จอร์แดน	Jordan	31	0*	0	4	1	0*	0	5*	0*	0	27*	1*	0	0	7*	25*	101	
เดนมาร์ก	Denmark	17	1	53	10	21	1	6	9*	0*	1	0	0*	3	0	8	17*	147	
อียิปต์	Egypt	87	6	0	4	0	0*	0	27*	0*	0	0	0	0	2	2*	32*	160	
สวิสเซอร์แลนด์	Switzerland	1*	4	0	1	9	0	1*	0*	0	11	43	0	17	6	0	7*	100	
สวีเดน	Sweden	2	1	6	4	30	2	0	22*	0*	0	0	0	2	0	0	29*	98	
คูเวต	Kuwait	55	11	1	3	1	0	2	0*	2*	0	1*	0	0	0*	0*	3*	79	
ออสเตรีย	Austria	0	17	0	0	17	0	0*	0*	0	3	0	0	30	5	1	21*	94	
ออสเตรเลีย	Australia	25	3	0	0*	0	0	2	0	0*	0*	0	0	0	0	0*	18*	51	
เยเมน	Yemen	10	50	0	0	0	0	2	0	0	0	0	0	0	0	0	1*	63	
ประเทศอื่นๆ	Others	125*	35*	172*	182	86*	13*	0*	193*	43*	78*	1*	9*	13*	9*	10*	409*	1,378	
รวม	Total	8,904	2,421	1,562	774	542	416	154	464	247	252	129	87	110	104	38	1,348	17,552	

หมายเหตุ : * ตัวเลขไม่เป็นทางการ

Note : * Unofficial data

ตารางที่ 89 ประเทศผู้นำเข้าและส่งออกไม้อัด รายใหญ่ ปี 2537

Table 89 Major Exporters and Importers of Plywood in 1994

หน่วย : 1,000 ลบ.ม.

Unit : 1,000 cum

ผู้ส่งออกรายใหญ่ Major Exporters		อินโดนีเซีย Indonesia	มาเลเซีย Malaysia	สหรัฐอเมริกา U.S.A.	บราซิล Brazil	ฟินแลนด์ Finland	แคนาดา Canada	สิงคโปร์ Singapore	สหพันธรัฐเซีย Russian Fed	จีน China	ฝรั่งเศส France	ออสเตรีย Austria	เบลเยียม - ลัก Belgium - Lux	เยอรมัน Germany	อิตาลี Italy	สวีเดน Sweden	ประเทศอื่นๆ Others	รวม Total
ผู้นำเข้ารายใหญ่ Major Importers																		
ญี่ปุ่น	Japan	2,821	525*	31	11	1	97	15	0*	36*	0	0*	0	0	1	0	90*	3,628
จีน	China	1,531	1,071*	3	0	0	1	37	7*	49*	1	0*	0	1	2	0	168*	2,871
สหรัฐอเมริกา	U.S.A.	613	167*	0	242	47	187	13	63*	23*	0	0*	0	2	1	0	91*	1,449
สาธารณรัฐเกาหลี	Korea Rep	1,148	168*	4	5	4	0	7	2*	9*	0	0*	0	0	0	3*	49*	1,399
สหราชอาณาจักร	United Kingdom	107	76*	265	166	68	34	15	65*	7*	7	0	17	4	5	5	107*	948
ฮ่องกง	Hong Kong	592	281*	2	0	1	2	58	0*	155*	0	0	0	0	0	0	15*	1,106
เยอรมัน	Germany	75	4*	146	36	147	36	11	55*	0*	62	30*	27	0	64	5	197*	895
เนเธอร์แลนด์	Netherlands	72	10*	140	5	81	16	14	23*	0*	55	0*	36	9	2	3	75*	541
สิงคโปร์	Singapore	46	380*	0	0	0	0	0	0*	14*	0	0*	0	0	0	0	25*	465
เบลเยียม - ลัก	Belgium - Lux	168	7*	66	56	17	2	12	9*	0*	9	0*	0	10	1	0	52*	409
อิตาลี	Italy	21	3*	24	13	24	22	1	62*	0*	22	14*	0	10	0	0	64*	280
สหรัฐอาหรับเอมิเรต	United Arab Em	231	0	0	13	6	1	3	0	0	0	0	0	0	0	0	0	254
ซาอุดีอาระเบีย	Saudi Arabia	234	46	1	10	2	0	3	0	0	0	0	0	0	1	0	1	298
แคนาดา	Canada	21	1*	202	1	1	0	0	4*	1*	0	0*	0	0	0	0	3*	234
ฝรั่งเศส	France	40	1*	7	10	46	4	0	18*	0	0	2*	42	18	8	0	60*	256
เม็กซิโก	Maxico	2	11*	232	7	0	0	0	0*	0*	0	0*	0*	0	0	0	15*	288

หน่วย : 1,000 ลบ.ม.

Unit : 1,000 cum

ผู้ส่งออกรายใหญ่ Major Exporters		อินโดนีเซีย Indonesia	มาเลเซีย Malaysia	สหรัฐอเมริกา U.S.A	บราซิล Brazil	ฟินแลนด์ Finland	แคนาดา Canada	สิงคโปร์ Singapore	สหพันธรัฐเซีย Russian Fed	จีน China	ฝรั่งเศส France	ออสเตรีย Austria	เบลเยียม - ลัก Belgium - Lux	เยอรมัน Germany	อิตาลี Italy	สวีเดน Sweden	ประเทศอื่นๆ Others	รวม Total
ผู้นำเข้ารายใหญ่ Major Importers																		
เดนมาร์ก Denmark		14	3*	39	7	31	2	3	10*	0*	1	0*	0	3	0	10	23*	146
สวิตเซอร์แลนด์ Switzerland		0*	0	1	2	12	0	0*	0*	0	12	65*	1	19	9	0	18*	139
อียิปต์ Egypt		94	0	0	3	2	0	0	0	0	0	0	0	0	5	0	16	120
สวีเดน Sweden		5	0*	7	7	47	1	0	30*	0*	1	0*	0	3	1	0	35*	137
ออสเตรีย Austria		0	0	0	0	20	0	0	0	0	4	0	0	32	6	1	10	73
คูเวต Kuwait		69	0	0	2	2	0	0	0	0	0	0	0	0	0	0	0	73
นอร์เวย์ Norway		2	3*	0	4	24	2	0	4*	0*	0	0*	0	0	0	10	13*	62
จอร์แดน Jordan		45	0	0*	1	1	0	0	1*	1*	0	0	0	0	0	0	7*	56
ออสเตรเลีย Australia		28	3	1	0	0	0	12	0	0	0	0	0	0	1	0	21	66
ประเทศอื่นๆ Others		248*	244*	175*	125*	43*	5*	80*	297*	10*	76*	47*	11*	20*	1*	12*	115*	1,509
รวม Total		8,248	3,004	1,346	726	627	412	284	650	305	250	158	134	131	108	49	1,270	17,702

หมายเหตุ : * ตัวเลขไม่เป็นทางการ

Note : * Unofficial data

ตารางที่ 90 ประเทศผู้นำเข้าและส่งออกแผ่นชั้นไม้อัด ใหญ่ ปี 2536

Table 90 Major Exporters and Importers of Particle Board in 1993

หน่วย : 1,000 ลบ.ม.

Unit : 1,000 cum

ผู้ส่งออกรายใหญ่ Major Exporters		แคนาดา Canada	เบลเยียม - ลัก Belgium - Lux	เยอรมัน Germany	ออสเตรีย Austria	ฝรั่งเศส France	สวิสเซอร์แลนด์ Switzerland	โปรตุเกส Portugal	สเปน Spain	สหรัฐอเมริกา U.S.A.	จีนไต้หวัน China	อินโดนีเซีย Indonesia	ฟินแลนด์ Finland	นอร์เวย์ Norway	อิตาลี Italy	สวีเดน Sweden	ประเทศไทย Thailand	ประเทศอื่นๆ Others	รวม Total
ผู้นำเข้ารายใหญ่ Major Importers		แคนาดา Canada	เบลเยียม - ลัก Belgium - Lux	เยอรมัน Germany	ออสเตรีย Austria	ฝรั่งเศส France	สวิสเซอร์แลนด์ Switzerland	โปรตุเกส Portugal	สเปน Spain	สหรัฐอเมริกา U.S.A.	จีนไต้หวัน China	อินโดนีเซีย Indonesia	ฟินแลนด์ Finland	นอร์เวย์ Norway	อิตาลี Italy	สวีเดน Sweden	ประเทศไทย Thailand	ประเทศอื่นๆ Others	รวม Total
สหรัฐอเมริกา U.S.A.	U.S.A.	2,756	0	53	0	3	0	1	0	0	1	0	0	0	1	0	0	81*	2,896
เยอรมัน Germany	Germany	0	424	0	496	220	225	0	3	2	0	0	0	3	17	11	0	136*	1,537
สหราชอาณาจักร United Kingdom	United Kingdom	10	200	107	40	116	24	104	139	10	0	133	26	4	23	0	0	97*	1,033
ฝรั่งเศส France	France	0*	354	188	38	0	54	6	12	0	0*	0	0	0	23	0	0	17*	692
เนเธอร์แลนด์ Netherlands	Netherlands	0	239	220	36	44	3	2	1*	0	0	1	5	10	0	0	0	66*	627
สาธารณรัฐเกาหลี Korea Rep	Korea Rep	64	81	2	0	0	0	0	10	66	122	4	0*	1	3*	32	95*	480	
อิตาลี Italy	Italy	0	1	40	114	20	145	0	0	0	0	1*	0*	0	0*	0*	0*	67*	388
จีน China	China	15	27	20	19	3	7	0	3	55	77	0	0	1	0	13	84*	324	
สเปน Spain	Spain	0	6	4	0	96	5	153	0	0	0	0	0	0	2	0	0	4*	270
เดนมาร์ก Denmark	Denmark	0*	32	101	6	5	9	2*	0	3	0	2	39	1	68	0	0	8*	276
แคนาดา Canada	Canada	0	0	0	0	0	0	0	0	51	0*	0	0	0	0	0	0	6*	57
ญี่ปุ่น Japan	Japan	118	0	5	14	0	0	0	1	9	21	0	0	1	0	13	79*	261	
สวิสเซอร์แลนด์ Switzerland	Switzerland	0	0	40	47	49	0	0	0	0*	0	0*	0	5	0	0	0	3*	144
สวีเดน Sweden	Sweden	0*	6	7	15	4	0	0	0*	1	0*	34	74	0	0	0	0	36*	177
เบลเยียม - ลัก Belgium - Lux	Belgium - Lux	1	0	87	20	66	3	0	0	1	0	0	0	0	3	0	0	33*	214
ออสเตรีย Austria	Austria	0	0	96	0	1	3	0*	0	0	0*	0*	15	1	0	0	0	26*	142

หน่วย : 1,000 ลบ.ม.

Unit : 1,000 cum

ผู้ส่งออกรายใหญ่ Major Exporters		แคนาดา Canada	เบลเยียม - ลัก Belgium - Lux	เยอรมัน Germany	ออสเตรีย Austria	ฝรั่งเศส France	สวิสเซอร์แลนด์ Switzerland	โปรตุเกส Portugal	สเปน Spain	สหรัฐอเมริกา U.S.A	อินโดนีเซีย Indonesia	ฟินแลนด์ Finland	นอร์เวย์ Norway	อิตาลี Italy	สวีเดน Sweden	ประเทศไทย Thailand	ประเทศอื่นๆ Others	รวม Total
ผู้นำเข้ารายใหญ่ Major Importers		แคนาดา Canada	เบลเยียม - ลัก Belgium - Lux	เยอรมัน Germany	ออสเตรีย Austria	ฝรั่งเศส France	สวิสเซอร์แลนด์ Switzerland	โปรตุเกส Portugal	สเปน Spain	สหรัฐอเมริกา U.S.A	อินโดนีเซีย Indonesia	ฟินแลนด์ Finland	นอร์เวย์ Norway	อิตาลี Italy	สวีเดน Sweden	ประเทศไทย Thailand	ประเทศอื่นๆ Others	รวม Total
เม็กซิโก Mexico		0*	0	0	0	0	0	0	1	63	0	0	0	0	0	0	0*	64
ฮ่องกง Hong Kong		1	4	2	7	1	0	2	1	10	3	0	0	1	0	29	38*	99
โปรตุเกส Portugal		0	1	1	0	0	0	0	103	0*	0	0*	0	1	0	0	0*	106
โปแลนด์ Poland		0*	0	13	1	0*	0	0	0	0	0	0	0	0	1	0	56*	71
มาเลเซีย Malaysia		0	4	0	1	0	0	0	0	5	3	0	0	0	0	30	25*	68
สิงคโปร์ Singapore		0	3	1	3	0	0	2	0	3	5	0	0	1	0	5	30*	53
นอร์เวย์ Norway		0	0	4	0	0	0*	0*	0*	0*	6*	5	0	0	13	0	2*	30
อิสราเอล Israel		0	11	4	0	0	0	13	7	0	0	0	0	1	0	0	1*	37
กรีซ Greece		0	4	14	11	0	0	9	5	0*	0	0*	0	10	0*	0	13*	66
ประเทศอื่นๆ Others		3*	7*	17*	23*	18*	2*	34	16*	229*	10*	15*	66*	1*	8*	0*	167*	616
รวม Total		2,968	1,404	1,026	891	646	480	328	302	508	248	195	213	99	128	122	1,170	10,728

หมายเหตุ : * ตัวเลขไม่เป็นทางการ

Note : * Unofficial data

หน่วย : 1,000 ลบ.ม.

Unit : 1,000 cum

ผู้ส่งออกรายใหญ่ Major Exporters		แคนาดา Canada	เบลเยียม - ลัก Belgium - Lux	เยอรมัน Germany	ออสเตรีย Austria	ฝรั่งเศส France	สวิสเซอร์แลนด์ Switzerland	โปรตุเกส Portugal	สเปน Spain	สหรัฐอเมริกา U.S.A	อินโดนีเซีย Indonesia	ฟินแลนด์ Finland	นอร์เวย์ Norway	อิตาลี Italy	สวีเดน Sweden	ประเทศไทย Thailand	ประเทศอื่นๆ Others	รวม Total
ผู้นำเข้ารายใหญ่ Major Importers		แคนาดา Canada	เบลเยียม - ลัก Belgium - Lux	เยอรมัน Germany	ออสเตรีย Austria	ฝรั่งเศส France	สวิสเซอร์แลนด์ Switzerland	โปรตุเกส Portugal	สเปน Spain	สหรัฐอเมริกา U.S.A	อินโดนีเซีย Indonesia	ฟินแลนด์ Finland	นอร์เวย์ Norway	อิตาลี Italy	สวีเดน Sweden	ประเทศไทย Thailand	ประเทศอื่นๆ Others	รวม Total
ฮ่องกง Hong Kong		1	25	6	8*	1	0	4*	2	15	5	1	0	2	1	24*	35*	130
ออสเตรีย Austria		0	1	107	0	2	2	0	0	0	0	0	0	10	0	0	2	124
อิสราเอล Israel		0	27	1	0	0	0	0	25	1	0	0	0	1	0	0	6	61
มาเลเซีย Malaysia		0	16	0	0	0	0	0	0	2	24	0	0	1	0	0	15	58
สาธารณรัฐเชค Czech Rep		0	0	28	0	2	0	0	0	0	0	0	0	3	0	0	24	57
โปรตุเกส Portugal		0	1	1	0	1	0	0	51	0	0	0	0	0	0	0	0	54
นอร์เวย์ Norway		0*	0	4	5*	0	0*	0	0*	0	0	6	0	0	31	0	5*	51
โปแลนด์ Poland		0	0	25	0	0	0	0	0	0	0	0	0	0	1	0	24	50
สิงคโปร์ Singapore		0*	5	2	2*	1	0	1*	0	1	10	0	0	2	0	2*	23*	49
ประเทศอื่นๆ Others		4*	17*	2*	11*	96*	2*	85*	14*	206*	14*	30	4	0*	7*	38*	299*	829
รวม Total		3,444	1,872	1,316	909	913	427	455	203	457	323	200	187	121	140	102	1,500	12,569

หมายเหตุ : * ตัวเลขไม่เป็นทางการ

Note : * Unofficial data

ตารางที่ 92 ประเทศผู้นำเข้าและส่งออกแผ่นใยไม้อัด รายใหญ่ ปี 2536

Table 92 Major Exporters and Importers of Fibreboard in 1993

หน่วย : 1,000 ลบ.ม.

Unit : 1,000 cum

ผู้ส่งออกรายใหญ่ Major Exporters		สหรัฐอเมริกา U.S.A.	นิวซีแลนด์ New Zealand	อิตาลี Italy	สเปน Spain	บราซิล Brazil	โปรตุเกส Portugal	ฝรั่งเศส France	เยอรมัน Germany	ไอร์แลนด์ Ireland	โปแลนด์ Poland	ชิลี Chile	สหราชอาณาจักร United Kingdom	แคนาดา Canada	สหพันธรัฐเซีย Russian Fed	มาเลเซีย Malaysia	ประเทศอื่นๆ Others	รวม Total
ผู้นำเข้ารายใหญ่ Major Importers		สหรัฐอเมริกา U.S.A.	นิวซีแลนด์ New Zealand	อิตาลี Italy	สเปน Spain	บราซิล Brazil	โปรตุเกส Portugal	ฝรั่งเศส France	เยอรมัน Germany	ไอร์แลนด์ Ireland	โปแลนด์ Poland	ชิลี Chile	สหราชอาณาจักร United Kingdom	แคนาดา Canada	สหพันธรัฐเซีย Russian Fed	มาเลเซีย Malaysia	ประเทศอื่นๆ Others	รวม Total
จีน China	China	95	70	24	2	1	1	0	10	4	0	39	1*	6	5*	21	91*	370
สหรัฐอเมริกา U.S.A.	U.S.A.	0	0	1	6	91	0	0	0	1	6	6*	0	66	4*	0	34*	215
สหราชอาณาจักร United Kingdom	United Kingdom	29	0	5	45	9*	49	14	7	37	20	9*	0	1	15*	0	85*	325
ญี่ปุ่น Japan	Japan	27	109*	60	45	0	2	0	5	0	0	19*	0	5	1*	43*	43*	359
เยอรมัน Germany	Germany	0	0	43	9	19	4	108	0	1	47	4*	13	1*	4*	0	142*	395
สาธารณรัฐเกาหลี Korea Rep	Korea Rep	89	16*	1	12	0	5	0	0*	1	0	32*	0	1*	1*	1	15*	174
เบลเยียม - ลัก Belgium - Lux	Belgium - Lux	0	0	21	5	3	2	25	23	10	4	1*	25	1*	3*	0	26*	149
เนเธอร์แลนด์ Netherlands	Netherlands	1	0	1	25	17	7	14	30	24*	25	3	32	1*	1*	0	54*	235
อิตาลี Italy	Italy	0	0	0	11	27*	2	37	12	6*	3	0*	0	0	28*	0	34*	160
แคนาดา Canada	Canada	226	0	0	0	12	0	0	0	0	0	0	0*	0	0	0	3*	241
กรีซ Greece	Greece	8	0	31	21	1	13*	8*	1*	5*	0*	0*	0	2	0*	0	36*	126
ฮ่องกง Hong Kong	Hong Kong	48	17	9	3	0	4	0	0	4	0*	0*	0	3*	0	3	50*	141
สเปน Spain	Spain	2*	0	5	0	4*	109	14	3	0	0	2*	0	0*	0*	0	1*	140
อิสราเอล Israel	Israel	31	0	3	11	9	19*	0*	1*	2*	0*	0	2	0	0	0	11*	89
จอร์แดน Jordan	Jordan	0*	0	0	1*	2	4*	0*	0*	0	0*	0	0*	1*	4*	0*	68*	80
สวีเดน Sweden	Sweden	0	0	5	6	5	8	0	9*	2	8	0	8	1	0*	0	45*	97

หน่วย : 1,000 ลบ.ม.

Unit : 1,000 cum

ผู้ส่งออกรายใหญ่ Major Exporters		สหรัฐอเมริกา U.S.A	นิวซีแลนด์ New Zealand	อิตาลี Italy	สเปน Spain	บราซิล Brazil	โปรตุเกส Portugal	ฝรั่งเศส France	เยอรมัน Germany	ไอร์แลนด์ Ireland	โปแลนด์ Poland	ชิลี Chile	สหราชอาณาจักร United Kingdom	แคนาดา Canada	สหพันธรัฐรัสเซีย Russian Fed	มาเลเซีย Malaysia	ประเทศอื่นๆ Others	รวม Total
ผู้นำเข้ารายใหญ่ Major Importers																		
ออสเตรเลีย	Australia	1	107	0	0	4	0	0	0*	0	0	0	0	2	0	0	1*	115
ฝรั่งเศส	France	1	0	13	4	10*	10	0	26	8	0*	1	1	0*	0*	0	13*	87
ซาอุดีอาระเบีย	Saudi Arabia	6	0	8	2	41	0	0	0	0	2	1	0	2	0	0	19	78
ตุรกี	Turkey	1	0	69	30*	0	0	2*	5	0	0	0	0	0	4*	0	12*	123
เม็กซิโก	Maxico	41	0	0	0	7	0	0	1	0	0	0*	0	0*	0	0	0*	49
สิงคโปร์	Singapore	1	34*	7	1	2	0	0	0	2*	0	0	0	0	0	11*	4*	62
สวิสเซอร์แลนด์	Switzerland	0*	0	6	1	0	0*	20	28	0	0*	0	1	0	0*	0	4*	60
เดนมาร์ก	Denmark	1*	0	1	0	2	0	6	19	3*	2	0	1	0	0*	0	20*	55
มาเลเซีย	Malaysia	1	4*	1*	0*	2	0	0*	0*	0	0	0	1	0*	0	0	16*	25
ประเทศอื่นๆ	Others	16*	9	50*	64*	43*	0*	0*	32*	6*	0*	14*	0*	160*	8*	17*	60*	479
รวม	Total	625	366	361	304	311	239	248	212	116	117	131	85	253	78	96	887	4,429

หมายเหตุ : * ตัวเลขไม่เป็นทางการ

Note : * Unofficial data

ตารางที่ 93 ประเทศผู้นำเข้าและส่งออกแผ่นใยไม้อัด ใยใหญ่ ปี 2537

Table 93 Major Exporters and Importers of Fibreboard in 1994

หน่วย : 1,000 ลบ.ม.

Unit : 1,000 cum

ผู้ส่งออกรายใหญ่ Major Exporters		สหรัฐอเมริกา U.S.A.	นิวซีแลนด์ New Zealand	อิตาลี Italy	สเปน Spain	บราซิล Brazil	โปรตุเกส Portugal	ฝรั่งเศส France	เยอรมัน Germany	ไอร์แลนด์ Ireland	โปแลนด์ Poland	ชิลี Chile	สหราชอาณาจักร United Kingdom	แคนาดา Canada	สหพันธ์รัสเซีย Russian Fed	มาเลเซีย Malaysia	ประเทศอื่นๆ Others	รวม Total
ผู้นำเข้ารายใหญ่ Major Importers		สหรัฐอเมริกา U.S.A.	นิวซีแลนด์ New Zealand	อิตาลี Italy	สเปน Spain	บราซิล Brazil	โปรตุเกส Portugal	ฝรั่งเศส France	เยอรมัน Germany	ไอร์แลนด์ Ireland	โปแลนด์ Poland	ชิลี Chile	สหราชอาณาจักร United Kingdom	แคนาดา Canada	สหพันธ์รัสเซีย Russian Fed	มาเลเซีย Malaysia	ประเทศอื่นๆ Others	รวม Total
สหรัฐอเมริกา	U.S.A.	0	0	2	9	128	3*	0	0*	0	9*	8*	0	92	11*	1*	28*	291
จีน	China	74	68	34	3	1	0*	1	18	0	0	31	2	6	1*	12*	120*	371
ญี่ปุ่น	Japan	40	154	51	12	0	9*	3	9	0	0	45	0	6	1*	45*	41*	416
สหราชอาณาจักร	United Kingdom	63	0	5	51	5*	54*	17	9	42	15*	8	0	3*	7*	0*	98*	377
เยอรมัน	Germany	1	0	42	8	18	1*	120	0	2	52*	6*	0	1*	2*	0	229*	482
เนเธอร์แลนด์	Netherlands	0	0	3	42	16	30*	27	50	28*	29*	2	20	0	2*	0*	67*	316
สาธารณรัฐเกาหลี	Korea Rep	81	15	5	2	0*	2*	0	1*	0	0	30	1*	2*	4*	25*	39*	207
เบลเยียม - ลัก	Belgium - Lux	1	0	31	6	5	1*	32	42	14*	6*	2	17	1*	0*	0	42*	200
อิตาลี	Italy	1	0	0	10	20*	5*	32	12	3*	2*	0	1	0*	39*	0	64*	189
แคนาดา	Canada	277	0*	0	0	10	0*	0*	0	0	0*	0	0	0	0	0	4*	291
ฮ่องกง	Hong Kong	33	11	11	5	0	6*	0	1	0	1*	1	1	2	0*	13*	50*	135
สเปน	Spain	2	0	13	0	0	108*	15	2	0	0	3*	0	0	0*	0	2*	145
สวีเดน	Sweden	2	0	5	7	4	10*	2	25*	3	9*	0	2	0	0*	0	45*	114
ฝรั่งเศส	France	6	0	14	7	7*	7*	0	35	8	1*	2	1	0*	0*	0	32*	120
ออสเตรเลีย	Australia	2	96	0	0	6	0	0	0	0	0	0	0	0	0	0	1	105
กรีซ	Greece	1	0	48	15	0	0	6	4	3	0	0	0	1	0	0	15	93

หน่วย : 1,000 ลบ.ม.

Unit : 1,000 cum

ผู้ส่งออกรายใหญ่ Major Exporters	ผู้นำเข้ารายใหญ่ Major Importers	สหรัฐอเมริกา	นิวซีแลนด์	อิตาลี	สเปน	โปรตุเกส	บราซิล	ฝรั่งเศส	เยอรมนี	ไอร์แลนด์	โปแลนด์	ชิลี	สหราชอาณาจักร	แคนาดา	สหพันธรัฐรัสเซีย	มาเลเซีย	มาเลเซีย	ประเทศอื่นๆ	รวม	Total
		U.S.A	New Zealand	Italy	Spain	Portugal	Brazil	France	Germany	Ireland	Poland	Chile	United Kingdom	Canada	Russian Fed	Malaysia	Others	รวม	Total	
อิสราเอล	Israel	30	0	13	12	9	0	3	2	4	0	0	1	0	0	0	0	13	87	
สวิสเซอร์แลนด์	Switzerland	0	0	8	2*	0	0*	29	38	0	2*	0	0	0	0*	0	0	14*	93	
เดนมาร์ก	Denmark	0	0	0	2	1	0*	8	29	3	11*	0	0	0	0	0	0	26*	80	
เม็กซิโก	Maxico	56	0	0*	0*	10	0	0	1	0	1*	3*	0	0	0*	0*	0*	0*	71	
โปรตุเกส	Portugal	0	0	3	49	0	0	0	1	0	0	0	0	0	0	0	0	1	54	
สิงคโปร์	Singapore	3	22*	3	1	2	0*	0	1*	1	0*	0	0*	0	0	21*	0	7*	61	
ออสเตรีย	Austria	0	0	3	0	2	0	6	31	0	0	0	0	0	0	0	0	9	51	
ฟินแลนด์	Finland	0*	0	1*	2	0	0*	4	7*	0	1*	0	0	0	0*	0	0	21*	36	
ซาอุดีอาระเบีย	Saudi Arabia	3	0	5	1	24	0	0	0	0	0	0	0	0	0	0	0	7	40	
ประเทศอื่นๆ	Others	24*	2*	127*	27*	45*	41*	6*	6*	4*	9*	43*	82*	245*	15*	70*	0	194*	940	
รวม	Total	700	368	427	273	313	277	311	324	115	148	184	128	359	82	187	0	1,169	5,365	

หมายเหตุ : * ตัวเลขไม่เป็นทางการ

Note : * Unofficial data

ตารางที่ 94 ประเทศผู้นำเข้าและส่งออกเยื่อไม้ รายใหญ่ ปี 2536

Table 94 Major Exporters and Importers of Woodpulp in 1993

หน่วย : 1,000 ลบ.ม.

Unit : 1,000 cum

ผู้ส่งออกรายใหญ่ Major Exporters		แคนาดา Canada	สหรัฐอเมริกา U.S.A.	สวีเดน Sweden	บราซิล Brazil	ฟินแลนด์ Finland	ชิลี Chile	โปรตุเกส Portugal	อัฟริกาใต้ South Africa	นิวซีแลนด์ New Zealand	สหพันธรัฐเซีย Russian Fed	สเปน Spain	นอร์เวย์ Norway	ฝรั่งเศส France	ออสเตรีย Austria	เยอรมัน Germany	ประเทศอื่นๆ Others	รวม Total
ผู้นำเข้ารายใหญ่ Major Importers																		
สหรัฐอเมริกา U.S.A.		4,213	0	34	580	8	51	13	0	7	0	0*	2	0	0	3*	5*	4,916
เยอรมัน Germany		764	332	961	54*	547	95*	163	26	0	37*	181	109	65	33	0	250*	3,617
ญี่ปุ่น Japan		1,183	1,140	54*	360	27*	171	10	75	216	5*	4*	0	0	0	2*	34*	3,281
อิตาลี Italy		541	462	289	79	88	97	85	99	0*	222*	92	32	135	110	35	201*	2,567
ฝรั่งเศส France		179	278	314	118*	147	57	133*	29*	1*	63*	68	35	0	13	11	191*	1,737
สหราชอาณาจักร United Kingdom		332	324	233	124	263	79	139	0	0	28*	129	69	19	2*	6	187*	1,934
สาธารณรัฐเกาหลี Korea Rep		385	684	16	149	18	100	5	0*	72	69*	5	0	0	0	0	65*	1,568
จีน Chaina		471	347	42	55	36	189	0	0	152	19*	1*	9	3	1	5	35*	1,365
อินโดนีเซีย Indonesia		109	266	26*	194	26*	29	0	0	96*	5*	0	1*	4*	1*	0	9*	766
เนเธอร์แลนด์ Netherlands		176	213	171*	23*	35*	24*	126	8	0*	41*	31	45	16	0*	10	77*	996
เม็กซิโก Maxico		69*	548	0	16	0	21	0	0	0	0	0	0	0	0	1	0	655
สเปน Spain		37	140	51	9*	21	9	137	7	0	34*	0	4	86	2	4	30*	571
ออสเตรีย Austria		37	9	153	26*	16	10*	31	61*	0	11*	14	4	8	0	34	55*	469
เบลเยียม - ลัก Belgium - Lux		202	148	113*	149	42	222	0	17*	2	0*	20	42	10	9	13	34*	1,023
สวิสเซอร์แลนด์ Switzerland		63	9	59*	11*	55	28*	12	0	0	2*	30	7	13	6*	16	28*	339
ไทย Thailand		47	70	27	45	3	43	21	0	27*	8*	0	0	7	0	1*	27*	326

หน่วย : 1,000 ลบ.ม.

Unit : 1,000 cum

ผู้ส่งออกรายใหญ่ Major Exporters		แคนาดา Canada	สหรัฐอเมริกา U.S.A	สวีเดน Sweden	บราซิล Brazil	ฟินแลนด์ Finland	ชิลี Chile	โปรตุเกส Portugal	อัฟริกาใต้ South Africa	นิวซีแลนด์ New Zealand	สหพันธ์รัสเซีย Russian Fed	สเปน Spain	นอร์เวย์ Norway	ฝรั่งเศส France	ออสเตรีย Austria	เยอรมัน Germany	ประเทศอื่นๆ Others	รวม Total
ผู้นำเข้ารายใหญ่ Major Importers		แคนาดา Canada	สหรัฐอเมริกา U.S.A	สวีเดน Sweden	บราซิล Brazil	ฟินแลนด์ Finland	ชิลี Chile	โปรตุเกส Portugal	อัฟริกาใต้ South Africa	นิวซีแลนด์ New Zealand	สหพันธ์รัสเซีย Russian Fed	สเปน Spain	นอร์เวย์ Norway	ฝรั่งเศส France	ออสเตรีย Austria	เยอรมัน Germany	ประเทศอื่นๆ Others	รวม Total
แคนาดา	Canada	0	284	0	21*	3*	0*	2*	0	0	0	0	0	0	0	0	2*	312
อินเดีย	India	70	72	13*	2	9	5	0*	3	12*	16*	0	4	0	0	1*	6*	213
ตุรกี	Turkey	4	42	31	1	14	7	9	2	0	69*	0	3	14	0	1	18*	215
ออสเตรเลีย	Australia	87	39	4*	12	7	0	1	8	93	0	1	0	0	0	0	2*	254
เวเนซุเอล่า	Venezuela	60	80	0	29	0	61	0	1	0	0	0	0	0*	0	1*	4*	236
สวีเดน	Sweden	7	4	0	12*	20*	3*	2	0	0*	0*	13	88	0	0	2	24*	175
อิสราเอล	Israel	32*	70	5	0	22	0	22	5	0	0	0	3	0	0	0	4*	163
สโลเวเนีย	Slovenia	4*	0*	41	1*	1	0	3*	0*	0	6*	3*	1*	0	27	19	66*	172
บราซิล	Brazil	44	23	0*	0	0	52	0	1	0	0	0	0	1*	0	0	8*	129
ประเทศอื่นๆ	Others	163	333*	200*	0*	48*	127*	0*	0*	21*	388*	0*	54*	45*	2*	27*	111*	1,519
รวม	Total	9,379	5,917	2,837	2,070	1,456	1,480	914	342	699	1,023	592	512	426	206	192	1,473	29,518

หมายเหตุ : * ตัวเลขไม่เป็นทางการ

Note : * Unofficial data

ตารางที่ 95 ประเทศผู้นำเข้าและส่งออกเยื่อไม้ รายใหญ่ ปี 2537

Table 95 Major Exporters and Importers of Woodpulp in 1994

หน่วย : 1,000 ลบ.ม.

Unit : 1,000 cum

ผู้ส่งออกรายใหญ่ Major Exporters		แคนาดา Canada	สหรัฐอเมริกา U.S.A	สวีเดน Sweden	บราซิล Brazil	ฟินแลนด์ Finland	ชิลี Chile	โปรตุเกส Portugal	อัฟริกาใต้ South Africa	นิวซีแลนด์ New Zealand	สหพันธรัฐเซีย Russian Fed	สเปน Spain	นอร์เวย์ Norway	ฝรั่งเศส France	ออสเตรีย Austria	เยอรมัน Germany	ประเทศอื่นๆ Others	รวม Total
ผู้นำเข้ารายใหญ่ Major Importers		แคนาดา Canada	สหรัฐอเมริกา U.S.A	สวีเดน Sweden	บราซิล Brazil	ฟินแลนด์ Finland	ชิลี Chile	โปรตุเกส Portugal	อัฟริกาใต้ South Africa	นิวซีแลนด์ New Zealand	สหพันธรัฐเซีย Russian Fed	สเปน Spain	นอร์เวย์ Norway	ฝรั่งเศส France	ออสเตรีย Austria	เยอรมัน Germany	ประเทศอื่นๆ Others	รวม Total
สหรัฐอเมริกา	U.S.A.	4,413	0	18	564	12	38	0*	51*	8	0*	0	4	0	0	4	5*	5,117
เยอรมัน	Germany	847	357	980*	25*	654	52*	210*	25*	0	44*	296*	132	80	56*	0	292*	4,050
ญี่ปุ่น	Japan	1,589	1,041	65*	343	23*	224	23*	66*	230	10*	0*	0	1	0	2	31*	3,648
อิตาลี	Italy	643	518	305*	113	88*	90	67*	39*	0	171*	106	42	141	115*	64	248*	2,750
ฝรั่งเศส	France	304	296	358*	84*	197*	53	129*	21*	0	53*	63	50	0	8*	17*	202*	1,835
สหราชอาณาจักร	United Kingdom	329	364	214	138	202	72	130*	1*	0	36*	115	77	13	1*	6	123*	1,821
สาธารณรัฐเกาหลี	Korea Rep	548	748	5	114	4	145	0	48*	63	70*	0	1*	0	0	0	24*	1,770
จีน	China	570	448	28	30	13	255	13*	2*	105	20*	0	29	5	0	6	60*	1,584
เนเธอร์แลนด์	Netherlands	106	249	180*	2	47*	16*	145*	1*	0*	55*	45*	47	18	9*	16	67*	1,003
อินโดนีเซีย	Indonesia	137	244	30*	72	21	73	0	0	96*	18*	4	1	6*	0	3*	148*	853
เม็กซิโก	Mexico	80*	590	0	10	0	19*	0	0	0	0	0	0	0	0	1*	0*	700
สเปน	Spain	48	121	49	8*	13	13	137*	8*	0	13*	0	2	126	2*	2	28*	570
เบลเยียม - ลัก	Belgium - Lux	275	131	90	476*	65*	236	25*	1*	3	6*	2	43	21	9*	10	34*	1,427
สวิสเซอร์แลนด์	Switzerland	70	11	67	24*	51	12	29*	0*	0	3*	26	10	17	7*	17	35*	379
ออสเตรีย	Austria	38	9	155	0	20	0	0	0	0	0	37	4	8	0	33	65	369
แคนาดา	Canada	0	291	2	51*	1*	1	1*	0	0	0	0	0	0*	0	0*	1*	348

หน่วย : 1,000 ลบ.ม.

Unit : 1,000 cum

ผู้ส่งออกรายใหญ่ Major Exporters		แคนาดา	สหรัฐอเมริกา	สวีเดน	บราซิล	ฟินแลนด์	ชิลี	โปรตุเกส	อัฟริกาใต้	นิวซีแลนด์	สหพันธรัฐเซีย	สเปน	สเปน	นอร์เวย์	ฝรั่งเศส	France	ออสเตรีย	เยอรมัน	ประเทศอื่นๆ	รวม
ผู้นำเข้ารายใหญ่ Major Importers		Canada	U.S.A	Sweden	Brazil	Finland	Chile	Portugal	South Africa	New Zealand	Russian Fed	Spain	Spain	Norway	France	France	Austria	Germany	Others	Total
ไทย	Thailand	64	68	11	35	1	45	0	0	26	0	0	0	0	3	0	1	4		258
สวีเดน	Sweden	54	11	0	13*	47*	6*	0*	0*	0	0*	15	103	0	0*	0	3	27*		279
ออสเตรเลีย	Australia	70	22	1	4	3	1	0	0	98	0	0	0	0	0	0	1	1		201
ตุรกี	Turkey	2	33	11	2	2	4	8*	2*	0	76*	0	1	9	0*	1	37*			188
อินเดีย	India	86	39	21	1	4	9	0	0	9	0	0	11	0	0	0	0	14		194
เวเนซุเอล่า	Venezuela	31	79	0	21	0	56	0	0	0	0	0	0	0	0	0	1	0		188
ฟินแลนด์	Finland	45	3	31	2*	0	5*	1*	15*	0	4*	8	19	0*	0	0	2	1*		136
บราซิล	Brazil	39	37	0	0	0	43	0	0	0	0	0	1	0	0	0	0	0		120
มาเลเซีย	Malaysia	10	6	0	0	0	37	0	0	12	0	0	0	1	0	0	0	31		97
ประเทศอื่นๆ	Others	61*	385*	244*	54*	26*	80*	144*	11*	16	369*	0*	8*	23*	28*	9*	235*			1,693
รวม	Total	10,459	6,101	2,865	2,186	1,494	1,585	1,062	291	666	948	717	585	472	235	199	1,713			31,578

หมายเหตุ : * ตัวเลขไม่เป็นทางการ

Note : * Unofficial data